昭和五十五年三月

# 備作山地県立自然公園計画図

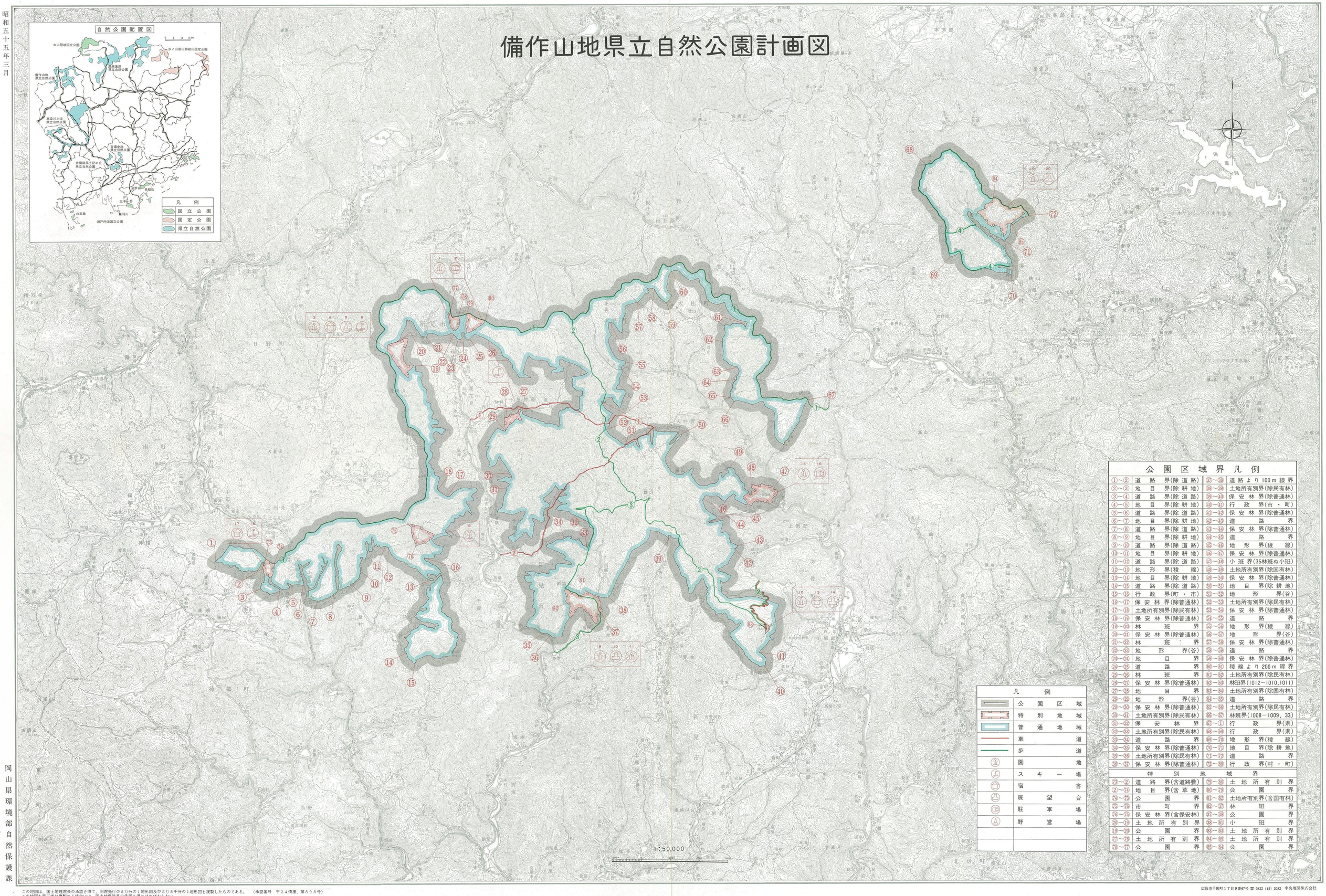


## 公園区域界凡例

| | | | |
|---|---|---|---|
| ①～② | 道路界(除道路) | ㊲～㊳ | 道路より100m線界 |
| ②～③ | 地目界(除耕地) | ㊳～㊴ | 土地所有別界(除民有林) |
| ③～④ | 道路界(除道路) | ㊴～㊵ | 保安林界(除普通林) |
| ④～⑤ | 地目界(除耕地) | ㊵～㊶ | 行政界(市・町) |
| ⑤～⑥ | 道路界(除道路) | ㊶～㊷ | 保安林界(除普通林) |
| ⑥～⑦ | 地目界(除耕地) | ㊷～㊸ | 道路界 |
| ⑦～⑧ | 道路界(除道路) | ㊸～㊹ | 保安林界(除普通林) |
| ⑧～⑨ | 地目界(除耕地) | ㊹～㊺ | 道路界 |
| ⑨～⑩ | 道路界(除道路) | ㊺～㊻ | 地形界(稜線) |
| ⑩～⑪ | 地目界(除耕地) | ㊻～㊼ | 保安林界(除普通林) |
| ⑪～⑫ | 道路界(除道路) | ㊼～㊽ | 小班界(35林班ぬ小班) |
| ⑫～⑬ | 地形界(稜線) | ㊽～㊾ | 土地所有別界(除国有林) |
| ⑬～⑭ | 地目界(除耕地) | ㊾～㊿ | 保安林界(除普通林) |
| ⑭～⑮ | 道路界(除道路) | (50)～(51) | 地目界(除耕地) |
| ⑮～⑯ | 行政界(町・市) | (51)～(52) | 地形界(谷) |
| ⑯～⑰ | 保安林界(除普通林) | (52)～(53) | 土地所有別界(除民有林) |
| ⑰～⑱ | 土地所有別界(除民有林) | (53)～(54) | 保安林界(除普通林) |
| ⑱～⑲ | 保安林界(除普通林) | (54)～(55) | 道路界 |
| ⑲～⑳ | 林班界 | (55)～(56) | 地形界(稜線) |
| ⑳～㉑ | 保安林界(除普通林) | (56)～(57) | 地形界(谷) |
| ㉑～㉒ | 林班界 | (57)～(58) | 保安林界(除普通林) |
| ㉒～㉓ | 地形界(谷) | (58)～(59) | 道路界 |
| ㉓～㉔ | 地目界 | (59)～(60) | 保安林界(除普通林) |
| ㉔～㉕ | 道路界 | (60)～(61) | 稜線より200m線界 |
| ㉕～㉖ | 林班界 | (61)～(62) | 土地所有別界(除民有林) |
| ㉖～㉗ | 保安林界(除普通林) | (62)～(63) | 林班界(1012－1010,1011) |
| ㉗～㉘ | 地目界 | (63)～(64) | 土地所有別界(除国有林) |
| ㉘～㉙ | 地形界(谷) | (64)～(65) | 道路界 |
| ㉙～㉚ | 保安林界(除普通林) | (65)～(66) | 土地所有別界(除民有林) |
| ㉚～㉛ | 土地所有別界(除民有林) | (66)～(67) | 林班界(1008－1009, 33) |
| ㉛～㉜ | 保安林界 | (67)～① | 行政界(県) |
| ㉜～㉝ | 土地所有別界(除民有林) | (68)～(69) | 行政界(県) |
| ㉝～㉞ | 道路界 | (69)～(70) | 地形界(稜線) |
| ㉞～㉟ | 保安林界(除普通林) | (70)～(71) | 地目界(除耕地) |
| ㉟～㊱ | 土地所有別界(除民有林) | (71)～(72) | 道路界 |
| ㊱～㊲ | 保安林界(除普通林) | (72)～(68) | 行政界(村・町) |

## 特別地域界

| | | | |
|---|---|---|---|
| (73)～② | 道路界(含道路敷) | (79)～(80) | 土地所有別界 |
| ②～(74) | 地目界(含草地) | (80)～(79) | 公園界 |
| (74)～(73) | 公園界 | (81)～(82) | 土地所有別界(含国有林) |
| (75)～(76) | 市町界 | (82)～㊲ | 林班界 |
| (76)～(75) | 保安林界(含保安林) | (37)～㊳ | 公園界 |
| (20)～⑲ | 土地所有別界 | (38)～(81) | 小班界 |
| ⑲～(20) | 公園界 | (83)～(83) | 土地所有別界 |
| (77)～(78) | 土地所有別界 | (84)～(85) | 土地所有別界 |
| (78)～(77) | 公園界 | (85)～(84) | 公園界 |

凡例

- 公園区域
- 特別地域
- 普通地域
- 車道
- 歩道
- 園地
- スキー場
- 宿舎
- 展望台
- 駐車場
- 野営場

岡山県環境部自然保護課

この地図は、国土地理院長の承認を得て、同院発行の5万分の1地形図及び2万5千分の1地形図を複製したものである。（承認番号 平24情複、第838号）
この地図を第三者が複製する場合には、国土地理院長の承認を得なければならない。

広島市千田町1丁目9番67号 ☎ 0822 (45) 3082 中央地図株式会社