

平成 21 年 1 月 分

岡山県鉱工業生産・出荷・在庫指数 [速報]

平成 17 年 基 準

－ 急速に低下する岡山県の鉱工業生産指数 －

平成21年1月の岡山県鉱工業生産指数は、75.7となり、前月比は4ヶ月連続の低下、前年同月比では3ヶ月連続の低下となった。

業種別生産をみると、前月比で上昇した業種は、印刷業、食料品工業等、前月比で低下した業種は、輸送機械工業、鉄鋼業等となった。

鉱工業指数・増減率

| 区 分 | 生 産 | 出 荷 | 在 庫 |
|-----------------|---------------|---------------|--------------|
| 季節調整済指数 | (85.4) | (85.8) | (100.3) |
| 岡 山 県 | 75.7 | 76.3 | 94.0 |
| 全 国 | 76.0 | 76.1 | 108.3 |
| 中 国 ブロック | 74.3 | 75.0 | 97.7 |
| 前月比 (%) 季節調整済指数 | (△ 10.1) | (△ 10.4) | (△ 4.5) |
| 岡 山 県 | △ 11.4 | △ 11.1 | △ 6.3 |
| 全 国 | △ 10.0 | △ 11.4 | △ 2.0 |
| 中 国 ブロック | △ 10.6 | △ 11.3 | △ 4.0 |
| 前年同月比 (%) 原指数 | (△ 21.5) | (△ 21.0) | (△ 1.7) |
| 岡 山 県 | △ 30.2 | △ 33.2 | △ 6.2 |
| 全 国 | △ 30.8 | △ 31.6 | 1.6 |
| 中 国 ブロック | △ 31.7 | △ 32.0 | △ 3.2 |

注: ()内は前月の確報値

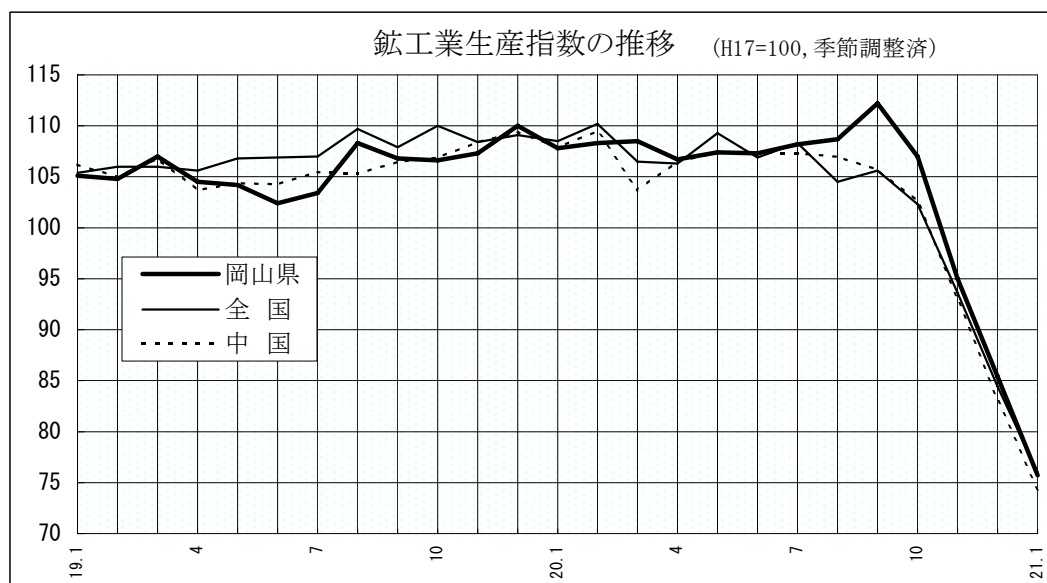

平成21年1月の鉱工業活動動向

1 概 況

平成21年1月の鉱工業生産指数（平成17年＝100、季節調整済）は75.7で、前月比11.4%の低下となった。

前月比では生産、出荷、在庫とも低下した。前年同月比も生産、出荷、在庫とも低下した。

業種別生産をみると、前月比上昇は印刷業、食料品工業など6業種、前月比低下は輸送機械工業、鉄鋼業など16業種となった。

2 生産動向

前月比で4ヶ月連続の低下、前年同月比では3ヶ月連続の低下となった。

(1) 寄与率の大きな業種

・前月比

(単位:%)

| 上 昇 | 増 減 率 | 寄 与 率 | 低 下 | 増 減 率 | 寄 与 率 |
|-----------|-------|-------|-----------------------|--------|--------|
| 印 刷 業 | 14.1 | 1.5 | 輸 送 機 械 工 業 | △ 19.5 | △ 33.6 |
| 食 料 品 工 業 | 1.6 | 1.5 | 鉄 鋼 業 | △ 13.8 | △ 18.8 |
| 織 維 工 業 | 2.2 | 0.9 | 電 子 部 品 ・ デ バ イ ス 工 業 | △ 30.7 | △ 13.1 |
| 外 3業種 | | | 外 13業種 | | |

・前年同月比

(単位:%)

| 上 昇 | 増 減 率 | 寄 与 率 | 低 下 | 増 減 率 | 寄 与 率 |
|-------------|-------|-------|-------------|--------|--------|
| 精 密 機 械 工 業 | 9.0 | 0.1 | 輸 送 機 械 工 業 | △ 41.4 | △ 28.2 |
| 家 具 工 業 | 5.8 | 0.1 | 鉄 鋼 業 | △ 34.6 | △ 18.9 |
| | | | 化 学 工 業 | △ 30.0 | △ 13.5 |
| | | | 外 17業種 | | |

(2) 産業別動向

① 素材型産業

前月比で5ヶ月連続の低下、前年同月比では7ヶ月連続の低下となった。

上昇した業種(前年同月比):なし

低下した業種(前年同月比):鉄鋼業、非鉄金属工業、窯業・土石製品工業、化学工業(除、医薬品)

パルプ・紙・紙加工品工業、繊維工業(合成繊維)

② 加工・組立型産業

前月比で4ヶ月連続の低下、前年同月比では3ヶ月連続の低下となった。

上昇した業種(前年同月比):輸送機械工業(造船業)、精密機械工業

低下した業種(前年同月比):一般機械工業、電気機械工業、情報通信機械工業、電子部品・デバイス工業

輸送機械工業(自動車工業)

3 出荷動向

前月比で5ヶ月連続の低下、前年同月比では3ヶ月連続の低下となった。

[寄与率の大きな業種]

・前月比

(単位:%)

| 上 | 昇 | 増減率 | 寄与率 | 低 | 下 | 増減率 | 寄与率 |
|--------|-------|------|-----|-------------|--------|-------|-------|
| 食料品工業 | | 7.4 | 5.6 | 輸送機械工業 | | △36.0 | △53.8 |
| 電気機械工業 | | 4.1 | 1.2 | 電子部品・デバイス工業 | | △33.7 | △18.8 |
| 印刷業 | | 14.1 | 1.1 | 鉄鋼業 | | △11.1 | △12.3 |
| | 外 2業種 | | | | 外 13業種 | | |

パルプ・紙・紙加工品工業は、対前月比増減なし

・前年同月比

(単位:%)

| 上 | 昇 | 増減率 | 寄与率 | 低 | 下 | 増減率 | 寄与率 |
|------|---|-----|-----|-------------|--------|-------|-------|
| 家具工業 | | 5.1 | 0.0 | 輸送機械工業 | | △62.1 | △36.4 |
| | | | | 電子部品・デバイス工業 | | △58.4 | △12.2 |
| | | | | 鉄鋼業 | | △32.3 | △12.1 |
| | | | | | 外 18業種 | | |

4 在庫動向

前月比で3ヶ月連続の低下、前年同月比では2ヶ月連続の低下となった。

[寄与率の大きな業種]

・前月比

(単位:%)

| 上 | 昇 | 増減率 | 寄与率 | 低 | 下 | 増減率 | 寄与率 |
|----------|-------|------|-----|-----------|-------|-------|-------|
| 非鉄金属工業 | | 37.5 | 2.7 | 石油・石炭製品工業 | | △18.8 | △47.0 |
| 電気機械工業 | | 22.5 | 2.3 | 化学工業 | | △6.0 | △23.1 |
| 木材・木製品工業 | | 6.0 | 1.3 | 鉄鋼業 | | △9.0 | △11.6 |
| | 外 5業種 | | | | 外 8業種 | | |

・前年同月比

(単位:%)

| 上 | 昇 | 増減率 | 寄与率 | 低 | 下 | 増減率 | 寄与率 |
|----------|-------|------|-----|--------|-------|-------|-------|
| 食料品工業 | | 10.4 | 7.2 | 輸送機械工業 | | △23.3 | △46.0 |
| 非鉄金属工業 | | 95.1 | 5.1 | 鉄鋼業 | | △19.3 | △27.6 |
| 木材・木製品工業 | | 12.8 | 2.5 | 電気機械工業 | | △61.3 | △22.3 |
| | 外 6業種 | | | | 外 7業種 | | |

5 生産の業種別動向

(1) 主要業種の生産動向

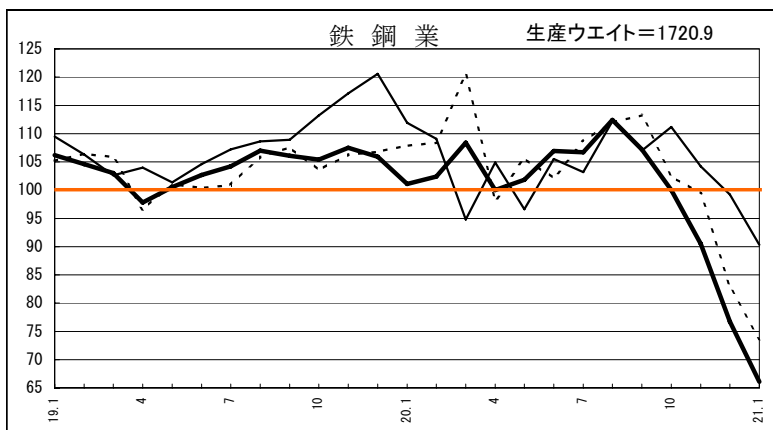
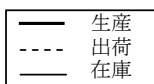

鉄鋼業

| 生産 季節調整済指数 | | |
|------------|------|--------|
| 前月 | 当月 | 前月比 |
| 76.7 | 66.1 | △13.8% |

| 生産 原指数 | | |
|--------|------|--------|
| 前年同月 | 当月 | 前年同月比 |
| 98.4 | 64.4 | △34.6% |

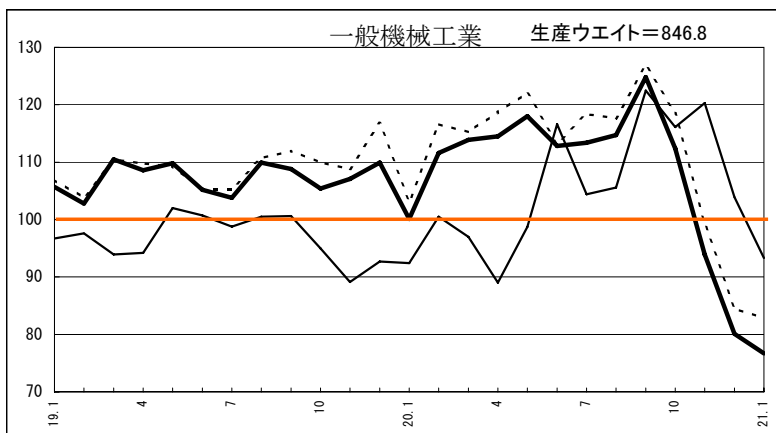

一般機械工業

| 生産 季節調整済指数 | | |
|------------|------|-------|
| 前月 | 当月 | 前月比 |
| 80.1 | 76.7 | △4.2% |

| 生産 原指数 | | |
|--------|------|--------|
| 前年同月 | 当月 | 前年同月比 |
| 93.6 | 70.9 | △24.3% |

工作機械は前月比で2ヶ月ぶりの上昇。
 前年同月比では2ヶ月連続の低下。
 農業用機械は前月比で2ヶ月ぶりの低下。
 前年同月比では6ヶ月連続の上昇。

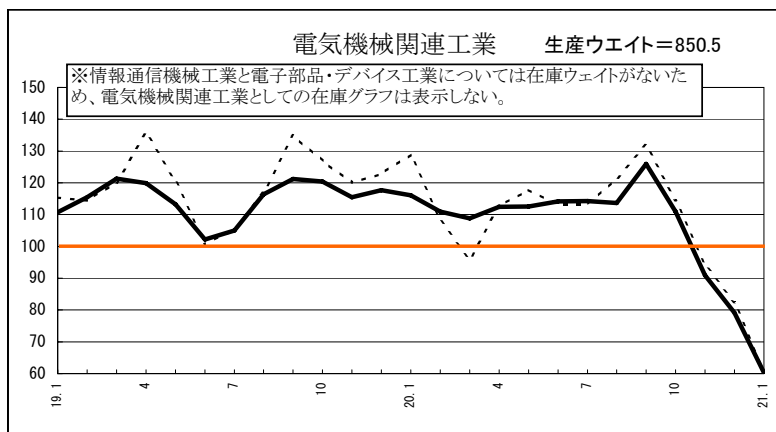

電気機械関連工業

※電気機械工業、情報通信機械工業、
 電子部品・デバイス工業の合計

| 生産 季節調整済指数 | | |
|------------|------|--------|
| 前月 | 当月 | 前月比 |
| 79.1 | 60.3 | △23.8% |

| 生産 原指数 | | |
|--------|------|--------|
| 前年同月 | 当月 | 前年同月比 |
| 104.7 | 53.6 | △48.8% |

電気機械工業は前月比で4ヶ月連続の低下。
 前年同月比では3ヶ月連続の低下。
 情報通信機械工業は前月比で3ヶ月連続の
 低下。前年同月比では3ヶ月連続の低下。
 電子部品・デバイス工業は前月比で4ヶ月連続
 の低下。前年同月比では4ヶ月連続の低下。

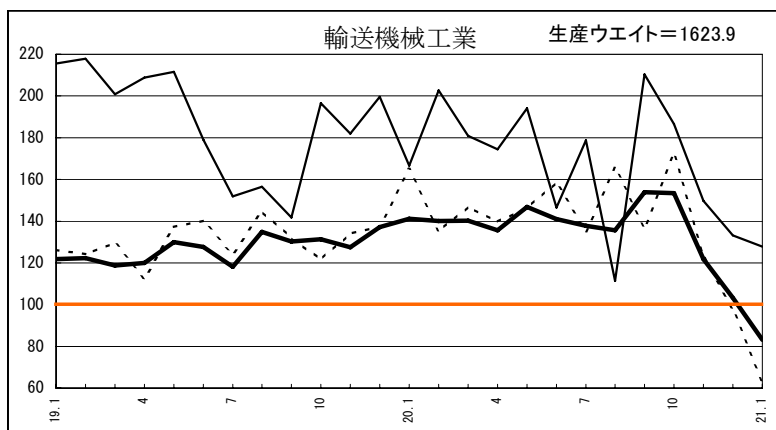

輸送機械工業

| 生産 季節調整済指数 | | |
|------------|------|--------|
| 前月 | 当月 | 前月比 |
| 103.2 | 83.1 | △19.5% |

| 生産 原指数 | | |
|--------|------|--------|
| 前年同月 | 当月 | 前年同月比 |
| 129.4 | 75.8 | △41.4% |

自動車工業は前月比で4ヶ月連続の低下。
 前年同月比では3ヶ月連続の低下。
 造船業は前月比で2ヶ月連続の低下。
 前年同月比では17ヶ月連続の上昇。

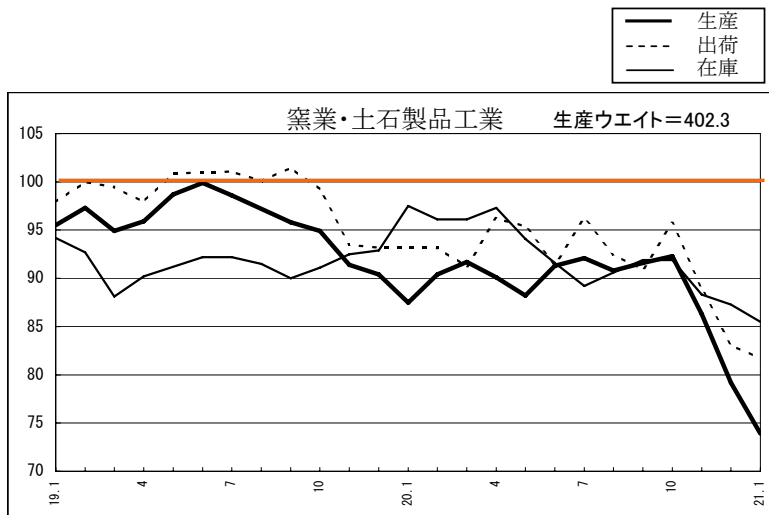

窯業・土石製品工業

| 生産 季節調整済指数 | | |
|------------|------|-------|
| 前 月 | 当 月 | 前 月 比 |
| 79.2 | 73.9 | △6.7% |

| 生産 原指数 | | |
|--------|------|--------|
| 前年同月 | 当 月 | 前年同月比 |
| 86.5 | 72.2 | △16.5% |

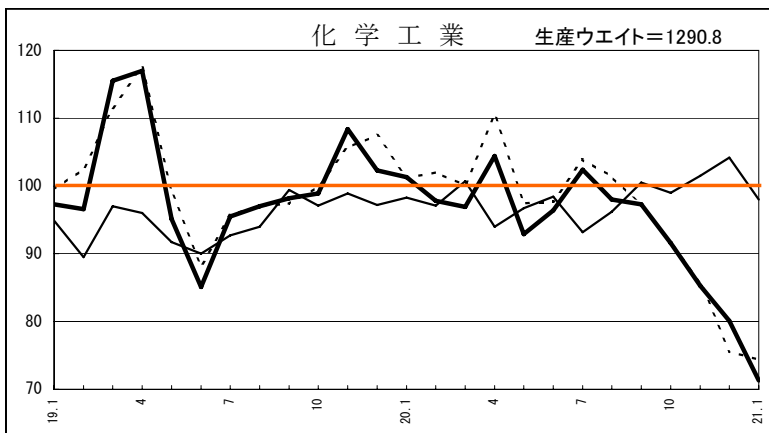

化学工業

| 生産 季節調整済指数 | | |
|------------|------|--------|
| 前 月 | 当 月 | 前 月 比 |
| 80.1 | 71.3 | △11.0% |

| 生産 原指数 | | |
|--------|------|--------|
| 前年同月 | 当 月 | 前年同月比 |
| 107.8 | 75.5 | △30.0% |

医薬品を除く化学工業は前月比で7ヶ月連続の低下。前年同月比では7ヶ月連続の低下。

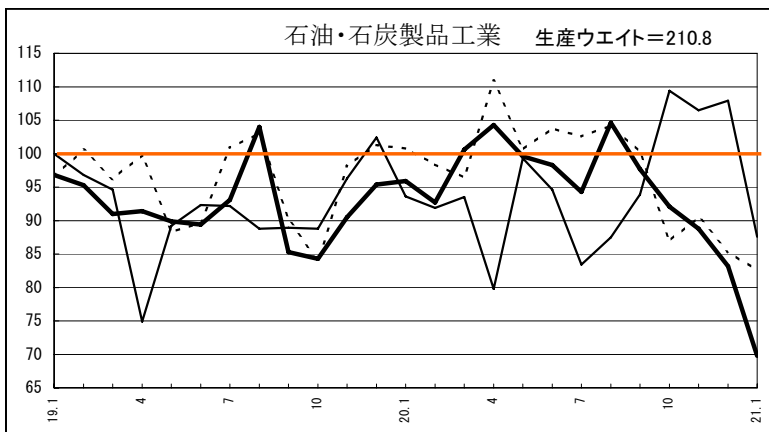

石油・石炭製品工業

| 生産 季節調整済指数 | | |
|------------|------|--------|
| 前 月 | 当 月 | 前 月 比 |
| 83.2 | 69.8 | △16.1% |

| 生産 原指数 | | |
|--------|------|--------|
| 前年同月 | 当 月 | 前年同月比 |
| 99.6 | 72.3 | △27.4% |

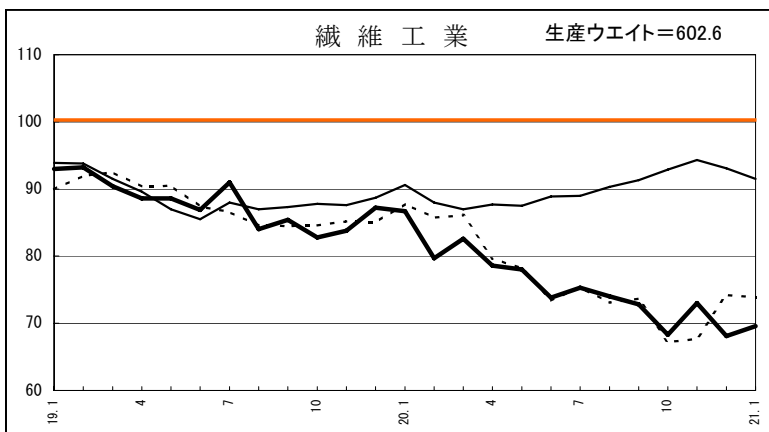

繊維工業

| 生産 季節調整済指数 | | |
|------------|------|-------|
| 前 月 | 当 月 | 前 月 比 |
| 68.1 | 69.6 | 2.2% |

| 生産 原指数 | | |
|--------|------|--------|
| 前年同月 | 当 月 | 前年同月比 |
| 81.1 | 64.7 | △20.2% |

繊維工業(合成繊維)は前月比で2ヶ月ぶりの上昇。前年同月比では12ヶ月連続の低下。

(2) 業種分類生産指数

| | 原 指 数 | | | 季節調整済指数 | | |
|--------------|---------|-------|----------|---------|-------|--------|
| | 20年12月 | 21年1月 | 前年同月比(%) | 20年12月 | 21年1月 | 前月比(%) |
| 鉱 工 業 総 合 | r 87.7 | 71.5 | △ 30.2 | r 85.4 | 75.7 | △ 11.4 |
| 製 造 工 業 | r 87.7 | 71.5 | △ 30.2 | r 85.4 | 75.6 | △ 11.5 |
| 鉄鋼業 | | 64.4 | △ 34.6 | 76.7 | 66.1 | △ 13.8 |
| 非鉄金属工業 | r 117.0 | 114.5 | △ 1.6 | r 113.1 | 112.4 | △ 0.6 |
| 金属製品工業 | | 60.1 | △ 38.5 | 74.9 | 66.1 | △ 11.7 |
| 一般機械工業 | | 70.9 | △ 24.3 | 80.1 | 76.7 | △ 4.2 |
| 電気機械工業 | r 75.0 | 61.5 | △ 26.7 | r 80.7 | 76.6 | △ 5.1 |
| 情報通信機械工業 | r 84.7 | 61.4 | △ 52.1 | r 81.9 | 70.6 | △ 13.8 |
| 電子部品・デバイス工業 | | 48.7 | △ 56.7 | 78.5 | 54.4 | △ 30.7 |
| 輸送機械工業 | r 107.9 | 75.8 | △ 41.4 | r 103.2 | 83.1 | △ 19.5 |
| 精密機械工業 | | 74.8 | 9.0 | 85.5 | 78.3 | △ 8.4 |
| 窯業・土石製品工業 | | 72.2 | △ 16.5 | 79.2 | 73.9 | △ 6.7 |
| 化学工業 | | 75.5 | △ 30.0 | 80.1 | 71.3 | △ 11.0 |
| 石油・石炭製品工業 | | 72.3 | △ 27.4 | 83.2 | 69.8 | △ 16.1 |
| プラスチック製品工業 | r 76.8 | 73.1 | △ 23.7 | r 79.5 | 79.1 | △ 0.5 |
| パルプ・紙・紙加工品工業 | | 88.7 | △ 10.7 | 95.1 | 97.3 | 2.3 |
| 繊維工業 | r 68.1 | 64.7 | △ 20.2 | r 68.1 | 69.6 | 2.2 |
| 食料品工業 | r 108.5 | 87.0 | △ 5.1 | r 99.1 | 100.7 | 1.6 |
| その他の工業 | r 79.5 | 74.7 | △ 21.0 | r 80.5 | 79.3 | △ 1.5 |
| ゴム製品工業 | | 55.2 | △ 48.7 | 74.4 | 58.6 | △ 21.2 |
| 家具工業 | | 71.5 | 5.8 | 72.6 | 84.9 | 16.9 |
| 印刷業 | r 79.4 | 95.4 | △ 1.0 | r 82.3 | 93.9 | 14.1 |
| 木材・木製品工業 | | 76.4 | △ 10.3 | 84.6 | 80.5 | △ 4.8 |
| その他製品工業 | | 82.2 | △ 10.3 | 88.4 | 90.1 | 1.9 |
| 鉱 業 | | 76.9 | △ 18.1 | 82.8 | 80.8 | △ 2.4 |
| 公 益 事 業 | r 115.8 | 92.8 | △ 31.2 | r 106.3 | 106.9 | 0.6 |
| 産 業 総 合 | r 88.9 | 72.4 | △ 30.3 | r 86.3 | 76.5 | △ 11.4 |
| (参考)電気機械関連工業 | r 75.7 | 53.6 | △ 48.8 | r 79.1 | 60.3 | △ 23.8 |

(参考) 電気機械関連工業＝電気機械工業、情報通信機械工業、電子部品・デバイス工業

(3) 特掲業種分類生産指数

| | 原 指 数 | | | 季節調整済指数 | | |
|-------------|--------|-------|----------|---------|-------|--------|
| | 20年12月 | 21年1月 | 前年同月比(%) | 20年12月 | 21年1月 | 前月比(%) |
| 農業用機械 | 105.5 | 89.3 | 37.8 | 105.6 | 104.5 | △ 1.0 |
| 工作機械 | 74.7 | 74.6 | △ 15.9 | 80.9 | 82.1 | 1.5 |
| 自動車工業 | r 95.1 | 59.7 | △ 55.8 | r 90.3 | 64.8 | △ 28.2 |
| 造船業 | 148.9 | 127.5 | 14.6 | 145.3 | 142.6 | △ 1.9 |
| 化学工業(除、医薬品) | 82.2 | 75.2 | △ 32.2 | 76.0 | 67.3 | △ 11.4 |
| 繊維工業(合成繊維) | 56.8 | 57.1 | △ 41.6 | 58.1 | 59.0 | 1.5 |

(4) 対前月寄与度グラフ(生産)

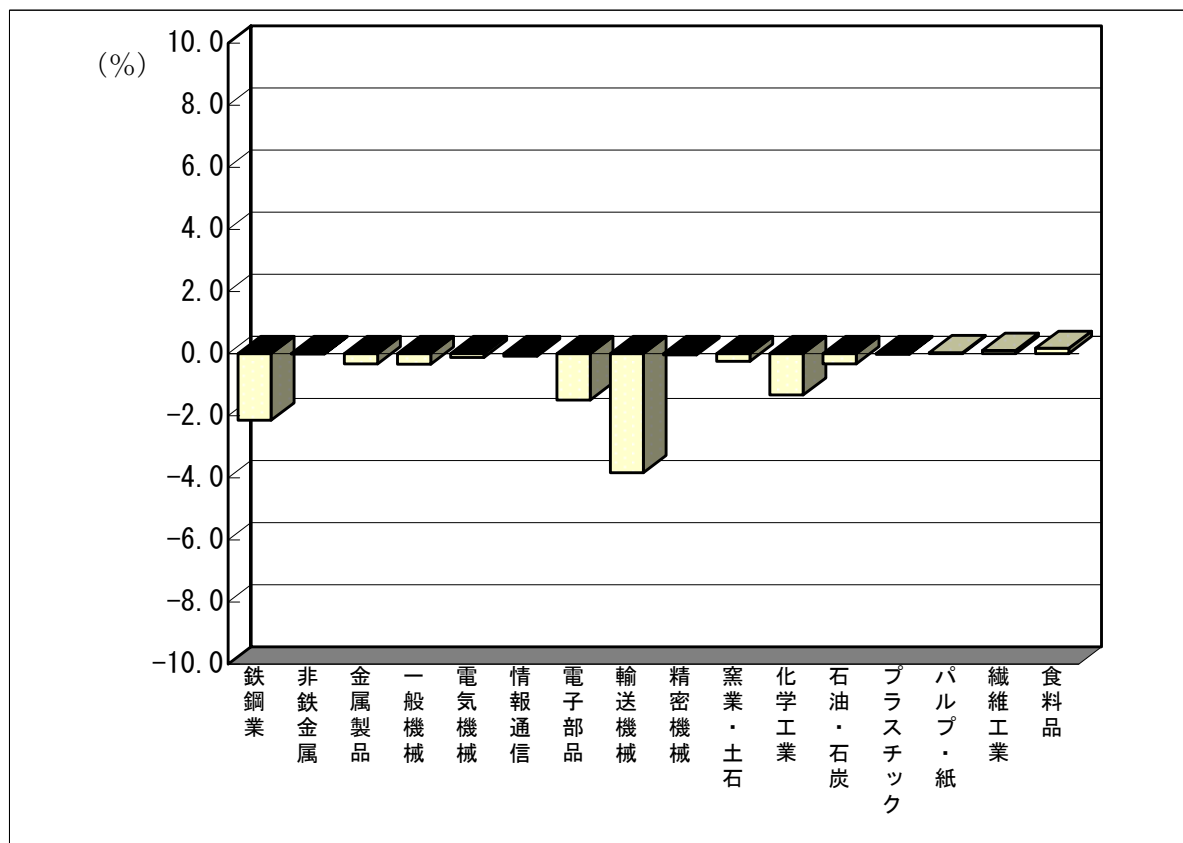

(5) 対前年同月寄与度グラフ(生産)

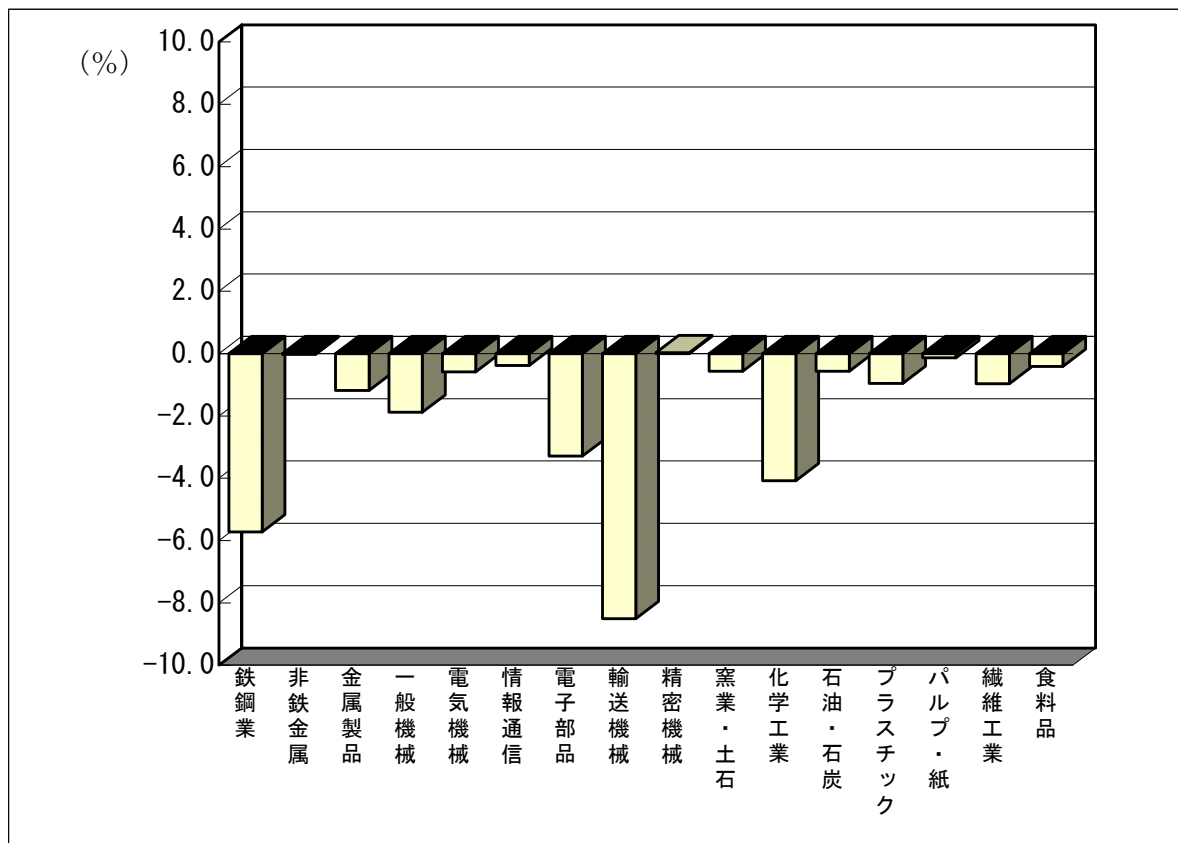

6 増減率の大きな業種（前月比）

(単位:%)

| | 上 昇 率 | | | 低 下 率 | | |
|-----|-------|---------------------|------|-------|---------------------|------|
| 生 産 | 1 | 家 具 工 業 | 16.9 | 1 | 電 子 部 品・デ バ イ ス 工 業 | 30.7 |
| | 2 | 印 刷 業 | 14.1 | 2 | ゴ ム 製 品 工 業 | 21.2 |
| | 3 | パ ル プ・紙・紙 加 工 品 工 業 | 2.3 | 3 | 輸 送 機 械 工 業 | 19.5 |
| 出 荷 | 1 | 印 刷 業 | 14.1 | 1 | 輸 送 機 械 工 業 | 36.0 |
| | 2 | 家 具 工 業 | 10.5 | 2 | 電 子 部 品・デ バ イ ス 工 業 | 33.7 |
| | 3 | そ の 他 製 品 工 業 | 7.6 | 3 | 非 鉄 金 属 工 業 | 14.7 |
| 在 庫 | 1 | 非 鉄 金 属 工 業 | 37.5 | 1 | 金 属 製 品 工 業 | 23.0 |
| | 2 | 電 気 機 械 工 業 | 22.5 | 2 | ゴ ム 製 品 工 業 | 20.3 |
| | 3 | そ の 他 製 品 工 業 | 9.6 | 3 | 石 油・石 炭 製 品 工 業 | 18.8 |

7 特殊分類の状況（前月比）

| | 上 昇 | 低 下 |
|-----|--|---|
| 生 産 | 資 本 財 建 設 財 非 耐 久 消 費 財 其 他 の 生 産 財 | 耐 久 消 費 財 鉦 工 業 用 生 産 財 |
| 出 荷 | 非 耐 久 消 費 財 | 資 本 財 建 設 財 耐 久 消 費 財 鉦 工 業 用 生 産 財 其 他 の 生 産 財 |
| 在 庫 | 建 設 財 | 資 本 財 耐 久 消 費 財 非 耐 久 消 費 財 鉦 工 業 用 生 産 財 其 他 の 生 産 財 |

(表 岡山県鉦工業指数の推移)

(平成17年平均=100)

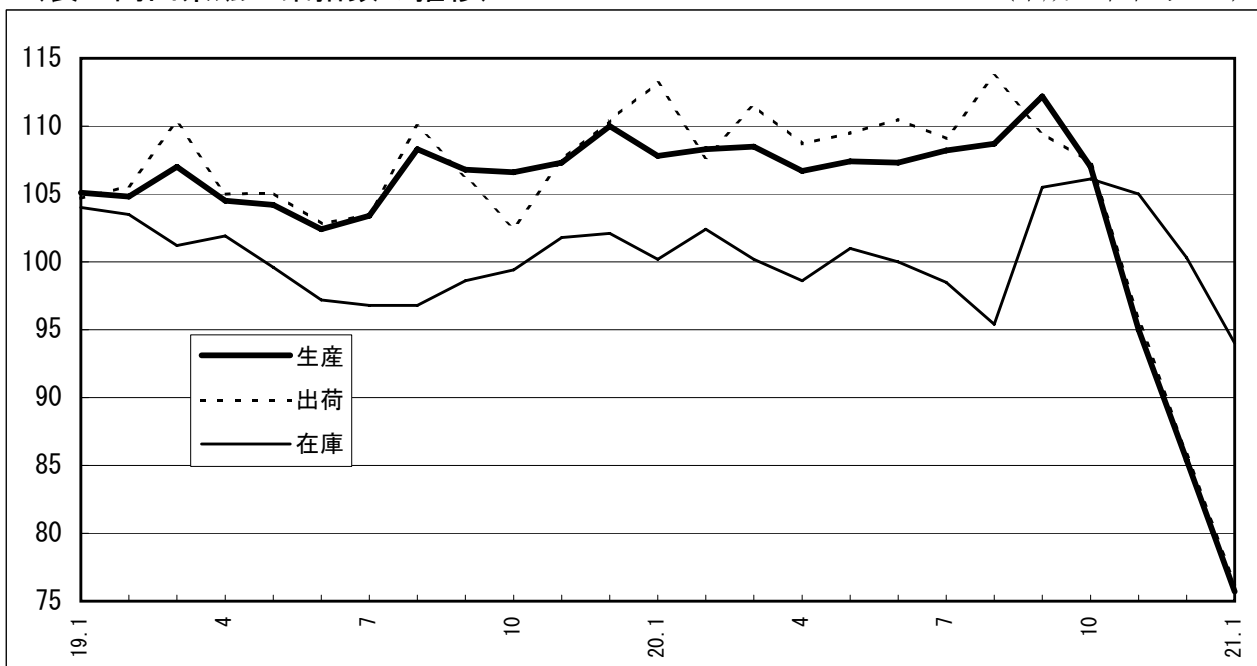

8 鉱工業指数（鉱工業総合）の動き

(季節調整済)

| 区 分 | 生 産 | | 出 荷 | | 在 庫 | |
|-----------|--------|--------|--------|--------|---------|-------|
| | 岡山県 | 全 国 | 岡山県 | 全 国 | 岡山県 | 全 国 |
| 平成15年 I 期 | 102.7 | 93.3 | 101.4 | 93.2 | 101.7 | 99.2 |
| II | 100.8 | 93.0 | 99.2 | 93.1 | 104.2 | 98.3 |
| III | 101.9 | 93.7 | 100.3 | 93.7 | 104.1 | 98.1 |
| IV | 100.6 | 96.5 | 99.2 | 96.4 | 102.2 | 97.4 |
| 平成16年 I 期 | 101.3 | 97.6 | 100.0 | 97.6 | 102.2 | 96.3 |
| II | 101.2 | 99.0 | 101.1 | 98.8 | 100.6 | 97.3 |
| III | 97.6 | 99.7 | 96.0 | 99.5 | 101.8 | 97.3 |
| IV | 97.8 | 98.2 | 98.2 | 98.3 | 97.9 | 97.2 |
| 平成17年 I 期 | 98.4 | 99.8 | 96.1 | 98.8 | 100.5 | 98.9 |
| II | 99.7 | 100.1 | 100.0 | 100.0 | 99.1 | 99.3 |
| III | 101.2 | 99.7 | 102.1 | 100.2 | 100.1 | 101.2 |
| IV | 101.5 | 100.9 | 102.2 | 101.5 | 100.2 | 100.7 |
| 平成18年 I 期 | 102.8 | 102.1 | 106.7 | 102.6 | 97.8 | 101.6 |
| II | 104.2 | 103.9 | 105.5 | 104.4 | 98.4 | 101.9 |
| III | 104.2 | 105.0 | 104.7 | 105.0 | 100.4 | 101.5 |
| IV | 106.5 | 106.3 | 105.8 | 105.9 | 103.0 | 103.5 |
| 平成19年 I 期 | 105.6 | 105.8 | 106.9 | 105.9 | 102.9 | 103.3 |
| II | 103.7 | 106.4 | 104.3 | 107.0 | 99.6 | 103.2 |
| III | 106.2 | 108.2 | 106.6 | 108.4 | 97.4 | 103.8 |
| IV | 108.0 | 109.2 | 106.8 | 109.9 | 101.1 | 105.4 |
| 平成20年 I 期 | 108.2 | 108.5 | 110.8 | 109.4 | 100.9 | 105.4 |
| II | 107.1 | 107.5 | 109.6 | 108.4 | 99.9 | 104.9 |
| III | 109.7 | 106.1 | 110.8 | 106.4 | 99.8 | 106.3 |
| IV | r 95.8 | r 93.4 | r 96.3 | r 93.8 | 103.8 | 110.1 |
| 平成19年 9 月 | 106.8 | 107.9 | 106.3 | 108.4 | 98.6 | 104.2 |
| 10 | 106.6 | 110.0 | 102.5 | 110.1 | 99.4 | 104.9 |
| 11 | 107.3 | 108.4 | 107.5 | 109.1 | 101.8 | 105.8 |
| 12 | 110.0 | 109.1 | 110.4 | 110.6 | 102.1 | 105.5 |
| 平成20年 1 月 | 107.8 | 108.5 | 113.2 | 110.0 | 100.2 | 105.3 |
| 2 | 108.3 | 110.2 | 107.7 | 111.3 | 102.4 | 105.4 |
| 3 | 108.5 | 106.5 | 111.5 | 107.0 | 100.2 | 105.5 |
| 4 | 106.7 | 106.3 | 108.7 | 108.0 | 98.6 | 104.2 |
| 5 | 107.4 | 109.3 | 109.5 | 110.2 | 101.0 | 104.7 |
| 6 | 107.3 | 106.9 | 110.5 | 106.9 | 100.0 | 105.9 |
| 7 | 108.2 | 108.3 | 109.1 | 108.9 | 98.5 | 105.8 |
| 8 | 108.7 | 104.5 | 113.7 | 104.9 | 95.4 | 105.5 |
| 9 | 112.2 | 105.6 | 109.5 | 105.3 | 105.5 | 107.6 |
| 10 | 107.0 | 102.3 | 107.3 | 102.1 | 106.1 | 109.5 |
| 11 | 95.0 | 93.6 | 95.8 | 93.5 | 105.0 | 110.4 |
| 12 | r 85.4 | r 84.4 | r 85.8 | r 85.9 | r 100.3 | 110.5 |
| 平成21年 1 月 | 75.7 | 76.0 | 76.3 | 76.1 | 94.0 | 108.3 |

作 成 要 領

- 1 基 準 年 次 平成17年=100
- 2 業 種 分 類 原則として日本標準産業分類に基づいており、「飲料・たばこ・飼料製造業」は「食料品製造業」に、「衣服・その他の繊維製品製造業」と化学工業のうち「化学繊維製造業」は「繊維工業」へ組み替えています。
- 3 特 殊 分 類 採用品目を用途別に組み替えています。
- 4 採 用 品 目 生産指数は289品目(ただし、出荷指数は286品目、在庫指数は204品目)
- 5 算 式 ラスパイレス算式(基準時固定加重算術平均法)
- 6 ウ エ イ ト 基準年次の付加価値額、出荷額及び在庫額の構成比
- 7 資 料 生産・出荷・在庫数量は主として生産動態統計調査などの既存資料を利用し、既存資料のない60品目については、直接調査により資料を収集しました。
- 8 季 節 調 整 季節調整方法は、生産・出荷についてはセンサス局法X-12-ARIMA、在庫についてはセンサス局法X-12-ARIMAの中のX-11デフォルトを使用しています。
- 9 符 号 平成21年1月分は速報値です。翌月訂正を行うことがあります。訂正を行ったものには r を付記しています。

この岡山県鉱工業生産・出荷・在庫指数についてのお問い合わせは、下記までお願いいたします。

〒 700-8570(専用郵便番号)

岡山県企画振興部統計管理課 経済統計班

TEL 086-226-7261(直通)

http://www.pref.okayama.jp/soshiki/kakuka.html?sec_sec1=15

岡山県鋁工業生産・出荷・在庫指数（別冊）

平成17年基準

指 数 表

平成21年1月分

表1 業種分類生産指数

(2009年(平成21年)1月分)

| 分類 | ウェイト | 原 指 数 | | | | | | 季 節 調 整 済 指 数 | | | | |
|--------------|----------|----------------|-----------------|-----------------|----------------|--------|------------|-----------------|-----------------|----------------|--------|----------------|
| | | 2007年 H19平均 | 2008年 20年11月 | 2008年 20年12月 | 2009年 21年1月 | 前月比 | 前 年 同月比 | 2008年 20年11月 | 2008年 20年12月 | 2009年 21年1月 | 前月比 | 対 前 月 上昇寄与率 |
| 鉄 工 業 総 合 | 10,000.0 | 105.8 | 94.7 | r 87.7 | 71.5 | △ 18.5 | △ 30.2 | 95.0 | r 85.4 | 75.7 | △ 11.4 | △ 100.0 |
| 製 造 工 業 | 9,991.1 | 105.8 | 94.7 | r 87.7 | 71.5 | △ 18.5 | △ 30.2 | 95.0 | r 85.4 | 75.6 | △ 11.5 | △ 100.9 |
| 鉄鋼業 | 1,720.9 | 104.1 | 87.8 | 76.2 | 64.4 | △ 15.5 | △ 34.6 | 90.5 | 76.7 | 66.1 | △ 13.8 | △ 18.8 |
| 非鉄金属工業 | 103.6 | 113.7 | 115.1 | r 117.0 | 114.5 | △ 2.1 | △ 1.6 | 114.8 | r 113.1 | 112.4 | △ 0.6 | △ 0.1 |
| 金属製品工業 | 319.5 | 103.0 | 90.6 | 71.8 | 60.1 | △ 16.3 | △ 38.5 | 96.7 | 74.9 | 66.1 | △ 11.7 | △ 2.9 |
| 一般機械工業 | 846.8 | 107.2 | 95.6 | 92.5 | 70.9 | △ 23.4 | △ 24.3 | 93.9 | 80.1 | 76.7 | △ 4.2 | △ 3.0 |
| 電気機械工業 | 265.8 | 94.3 | 86.0 | r 75.0 | 61.5 | △ 18.0 | △ 26.7 | 93.2 | r 80.7 | 76.6 | △ 5.1 | △ 1.1 |
| 情報通信機械工業 | 58.9 | 126.5 | 106.8 | r 84.7 | 61.4 | △ 27.5 | △ 52.1 | 100.4 | r 81.9 | 70.6 | △ 13.8 | △ 0.7 |
| 電子部品・デバイス工業 | 525.8 | 123.8 | 86.5 | 75.0 | 48.7 | △ 35.1 | △ 56.7 | 88.3 | 78.5 | 54.4 | △ 30.7 | △ 13.1 |
| 輸送機械工業 | 1,623.9 | 126.4 | 127.8 | r 107.9 | 75.8 | △ 29.7 | △ 41.4 | 121.8 | r 103.2 | 83.1 | △ 19.5 | △ 33.6 |
| 精密機械工業 | 55.7 | 82.1 | 66.5 | 89.4 | 74.8 | △ 16.3 | 9.0 | 63.2 | 85.5 | 78.3 | △ 8.4 | △ 0.4 |
| 窯業・土石製品工業 | 402.3 | 95.7 | 89.6 | 86.4 | 72.2 | △ 16.4 | △ 16.5 | 86.3 | 79.2 | 73.9 | △ 6.7 | △ 2.2 |
| 化学工業 | 1,290.8 | 100.0 | 82.5 | 85.0 | 75.5 | △ 11.2 | △ 30.0 | 85.3 | 80.1 | 71.3 | △ 11.0 | △ 11.7 |
| 石油・石炭製品工業 | 210.8 | 92.2 | 83.9 | 88.3 | 72.3 | △ 18.1 | △ 27.4 | 88.8 | 83.2 | 69.8 | △ 16.1 | △ 2.9 |
| プラスチック製品工業 | 430.6 | 99.8 | 89.1 | r 76.8 | 73.1 | △ 4.8 | △ 23.7 | 91.0 | r 79.5 | 79.1 | △ 0.5 | △ 0.2 |
| パルプ・紙・紙加工品工業 | 125.5 | 105.1 | 94.0 | 97.3 | 88.7 | △ 8.8 | △ 10.7 | 94.1 | 95.1 | 97.3 | 2.3 | 0.3 |
| 繊維工業 | 602.6 | 87.8 | 70.7 | r 68.1 | 64.7 | △ 5.0 | △ 20.2 | 73.0 | r 68.1 | 69.6 | 2.2 | 0.9 |
| 食料品工業 | 890.6 | 99.6 | 100.8 | r 108.5 | 87.0 | △ 19.8 | △ 5.1 | 101.0 | r 99.1 | 100.7 | 1.6 | 1.5 |
| その他の工業 | 517.0 | 96.5 | 87.1 | r 79.5 | 74.7 | △ 6.0 | △ 21.0 | 88.6 | r 80.5 | 79.3 | △ 1.5 | △ 0.6 |
| ゴム製品工業 | 168.6 | 109.0 | 90.9 | 75.2 | 55.2 | △ 26.6 | △ 48.7 | 91.0 | 74.4 | 58.6 | △ 21.2 | △ 2.7 |
| 家具工業 | 56.9 | 90.9 | 85.3 | 78.3 | 71.5 | △ 8.7 | 5.8 | 82.1 | 72.6 | 84.9 | 16.9 | 0.7 |
| 印刷業 | 127.7 | 96.5 | 93.7 | r 79.4 | 95.4 | 20.2 | △ 1.0 | 104.5 | r 82.3 | 93.9 | 14.1 | 1.5 |
| 木材・木製品工業 | 69.6 | 87.0 | 84.9 | 86.5 | 76.4 | △ 11.7 | △ 10.3 | 83.0 | 84.6 | 80.5 | △ 4.8 | △ 0.3 |
| その他製品工業 | 94.2 | 84.6 | 74.3 | 82.9 | 82.2 | △ 0.8 | △ 10.3 | 72.6 | 88.4 | 90.1 | 1.9 | 0.2 |
| 鉄 業 | 8.9 | 99.2 | 90.7 | 85.8 | 76.9 | △ 10.4 | △ 18.1 | 91.5 | 82.8 | 80.8 | △ 2.4 | 0.0 |
| 公 益 事 業 | 455.6 | 125.8 | 114.6 | r 115.8 | 92.8 | △ 19.9 | △ 31.2 | 131.7 | r 106.3 | 106.9 | 0.6 | — |
| 産 業 総 合 | 10,455.6 | 106.7 | 95.6 | r 88.9 | 72.4 | △ 18.6 | △ 30.3 | 96.6 | r 86.3 | 76.5 | △ 11.4 | — |
| (参考)電気機械関連工業 | 850.5 | 114.8 | 87.8 | r 75.7 | 53.6 | △ 29.2 | △ 48.8 | 90.9 | r 79.1 | 60.3 | △ 23.8 | — |

(参考)電気機械関連工業＝電気機械工業、情報通信機械工業、電子部品・デバイス工業

表2 業種分類出荷指数

(2009年(平成21年)1月分)

| 分類 | ウェイト | 原 指 数 | | | | | | 季 節 調 整 済 指 数 | | | | |
|--------------|----------|----------------|-----------------|-----------------|----------------|--------|------------|-----------------|-----------------|----------------|--------|----------------|
| | | 2007年 H19平均 | 2008年 20年11月 | 2008年 20年12月 | 2009年 21年1月 | 前月比 | 前 年 同月比 | 2008年 20年11月 | 2008年 20年12月 | 2009年 21年1月 | 前月比 | 対 前 月 上昇寄与率 |
| 鉄 工 業 総 合 | 10,000.0 | 106.1 | 93.7 | r 89.5 | 71.1 | △ 20.6 | △ 33.2 | 95.8 | r 85.8 | 76.3 | △ 11.1 | △ 100.0 |
| 製 造 工 業 | 9,992.8 | 106.1 | 93.7 | r 89.5 | 71.1 | △ 20.6 | △ 33.2 | 95.8 | r 85.8 | 76.3 | △ 11.1 | △ 99.9 |
| 鉄鋼業 | 1,272.5 | 103.8 | 95.2 | 82.6 | 70.3 | △ 14.9 | △ 32.3 | 99.4 | 82.8 | 73.6 | △ 11.1 | △ 12.3 |
| 非鉄金属工業 | 82.7 | 111.8 | 109.4 | r 116.3 | 98.5 | △ 15.3 | △ 14.2 | 107.4 | r 116.6 | 99.5 | △ 14.7 | △ 1.5 |
| 金属製品工業 | 251.1 | 93.5 | 79.6 | 71.3 | 57.3 | △ 19.6 | △ 34.1 | 81.7 | 71.0 | 66.9 | △ 5.8 | △ 1.1 |
| 一般機械工業 | 633.3 | 109.0 | 99.6 | 95.7 | 75.7 | △ 20.9 | △ 20.9 | 99.3 | 84.5 | 82.9 | △ 1.9 | △ 1.1 |
| 電気機械工業 | 342.9 | 100.5 | 85.2 | r 64.9 | 47.5 | △ 26.8 | △ 42.8 | 93.9 | r 80.5 | 83.8 | 4.1 | 1.2 |
| 情報通信機械工業 | 29.1 | 119.5 | 107.2 | r 78.3 | 62.6 | △ 20.1 | △ 48.2 | 102.2 | r 76.8 | 68.9 | △ 10.3 | △ 0.2 |
| 電子部品・デバイス工業 | 633.9 | 129.4 | 90.1 | 78.4 | 48.4 | △ 38.3 | △ 58.4 | 94.2 | 83.3 | 55.2 | △ 33.7 | △ 18.8 |
| 輸送機械工業 | 1,452.8 | 130.4 | 127.6 | r 104.9 | 54.0 | △ 48.5 | △ 62.1 | 123.1 | r 97.8 | 62.6 | △ 36.0 | △ 53.8 |
| 精密機械工業 | 30.5 | 76.9 | 62.5 | 78.8 | 62.9 | △ 20.2 | △ 20.0 | 74.2 | 83.7 | 75.2 | △ 10.2 | △ 0.3 |
| 窯業・土石製品工業 | 261.8 | 98.6 | 91.5 | r 90.8 | 80.0 | △ 11.9 | △ 12.9 | 88.9 | r 83.1 | 81.7 | △ 1.7 | △ 0.4 |
| 化学工業 | 1,294.5 | 101.4 | 84.1 | 80.0 | 75.5 | △ 5.6 | △ 27.7 | 85.8 | 75.6 | 74.4 | △ 1.6 | △ 1.6 |
| 石油・石炭製品工業 | 1,746.2 | 95.7 | 85.2 | 93.1 | 86.5 | △ 7.1 | △ 18.2 | 90.5 | 85.4 | 82.5 | △ 3.4 | △ 5.3 |
| プラスチック製品工業 | 294.3 | 100.8 | 85.6 | r 83.6 | 69.3 | △ 17.1 | △ 27.6 | 86.5 | r 84.4 | 76.3 | △ 9.6 | △ 2.5 |
| パルプ・紙・紙加工品工業 | 116.2 | 107.9 | 97.0 | 96.0 | 88.6 | △ 7.7 | △ 14.1 | 96.6 | 94.1 | 94.1 | 0.0 | 0.0 |
| 繊維工業 | 409.3 | 88.1 | 56.8 | r 65.4 | 74.3 | 13.6 | △ 16.6 | 67.7 | r 74.2 | 73.9 | △ 0.4 | △ 0.1 |
| 食料品工業 | 722.5 | 98.8 | 93.2 | r 118.0 | 80.0 | △ 32.2 | △ 7.4 | 97.8 | r 99.5 | 106.9 | 7.4 | 5.6 |
| その他の工業 | 419.2 | 97.6 | 89.5 | 82.5 | 78.5 | △ 4.8 | △ 20.0 | 90.6 | 80.0 | 82.7 | 3.4 | 1.2 |
| ゴム製品工業 | 138.4 | 110.0 | 87.3 | 72.4 | 66.5 | △ 8.1 | △ 39.3 | 86.3 | 72.0 | 70.2 | △ 2.5 | △ 0.3 |
| 家具工業 | 44.8 | 87.9 | 80.9 | 73.4 | 66.1 | △ 9.9 | 5.1 | 77.8 | 70.4 | 77.8 | 10.5 | 0.3 |
| 印刷業 | 92.8 | 96.5 | 93.7 | r 79.4 | 95.4 | 20.2 | △ 1.0 | 104.5 | r 82.3 | 93.9 | 14.1 | 1.1 |
| 木材・木製品工業 | 75.2 | 89.0 | 89.5 | 94.6 | 77.0 | △ 18.6 | △ 20.7 | 91.6 | 89.9 | 79.2 | △ 11.9 | △ 0.8 |
| その他製品工業 | 68.0 | 89.6 | 93.7 | 100.0 | 90.0 | △ 10.0 | △ 11.5 | 89.7 | 90.8 | 97.7 | 7.6 | 0.5 |
| 鉄 業 | 7.2 | 99.4 | 91.4 | 87.0 | 77.3 | △ 11.1 | △ 17.6 | 92.4 | 83.0 | 80.8 | △ 2.7 | 0.0 |
| 公 益 事 業 | 190.6 | 140.4 | 137.2 | r 134.6 | 117.5 | △ 12.7 | △ 23.8 | 147.7 | r 133.3 | 129.5 | △ 2.9 | — |
| 産 業 総 合 | 10,190.6 | 106.7 | 94.5 | r 90.4 | 72.0 | △ 20.4 | △ 32.9 | 96.8 | r 86.9 | 77.1 | △ 11.3 | — |
| (参考)電気機械関連工業 | 1,005.9 | 119.3 | 89.0 | r 73.8 | 48.5 | △ 34.3 | △ 53.9 | 94.2 | r 82.4 | 60.5 | △ 26.6 | — |

(参考)電気機械関連工業=電気機械工業、情報通信機械工業、電子部品・デバイス工業

表3 業種分類在庫指数

(2009年(平成21年)1月分)

| 分類 | ウェイト | 原 指 数 | | | | | | 季 節 調 整 済 指 数 | | | | |
|--------------|----------|----------------|-----------------|-----------------|----------------|--------|-----------|-----------------|-----------------|----------------|--------|--------------|
| | | 2007年 H19平均 | 2008年 20年11月 | 2008年 20年12月 | 2009年 21年1月 | 前月比 | 前年 同月比 | 2008年 20年11月 | 2008年 20年12月 | 2009年 21年1月 | 前月比 | 対前月 上昇寄与率 |
| 鉄工業総合 | 10,000.0 | 100.3 | 106.9 | r 101.7 | 99.9 | △ 1.8 | △ 6.2 | 105.0 | r 100.3 | 94.0 | △ 6.3 | △ 100.0 |
| 製造工業 | 9,991.2 | 100.3 | 106.9 | r 101.7 | 99.9 | △ 1.8 | △ 6.2 | 105.0 | r 100.3 | 94.0 | △ 6.3 | △ 99.9 |
| 鉄鋼業 | 823.2 | 108.7 | 103.9 | 97.7 | 92.6 | △ 5.2 | △ 19.3 | 104.2 | 99.2 | 90.3 | △ 9.0 | △ 11.6 |
| 非鉄金属工業 | 63.5 | 79.1 | 77.9 | 70.8 | 108.3 | 53.0 | 95.1 | 87.4 | 72.6 | 99.8 | 37.5 | 2.7 |
| 金属製品工業 | 156.1 | 96.2 | 119.6 | 98.6 | 96.5 | △ 2.1 | △ 6.8 | 139.5 | 134.6 | 103.6 | △ 23.0 | △ 7.7 |
| 一般機械工業 | 603.3 | 96.8 | 119.5 | 103.4 | 98.7 | △ 4.5 | 1.0 | 120.3 | 103.9 | 93.3 | △ 10.2 | △ 10.2 |
| 電気機械工業 | 400.7 | 50.1 | 19.1 | 9.3 | 23.2 | 149.5 | △ 61.3 | 30.2 | 16.0 | 19.6 | 22.5 | 2.3 |
| 情報通信機械工業 | 0.0 | — | — | — | — | — | — | — | — | — | — | — |
| 電子部品・デバイス工業 | 0.0 | — | — | — | — | — | — | — | — | — | — | — |
| 輸送機械工業 | 666.1 | 190.1 | 176.1 | 142.7 | 150.5 | 5.5 | △ 23.3 | 149.7 | 133.2 | 127.8 | △ 4.1 | △ 5.7 |
| 精密機械工業 | 86.0 | 92.9 | 102.0 | 105.8 | 109.5 | 3.5 | 13.1 | 97.1 | 97.2 | 97.9 | 0.7 | 0.1 |
| 窯業・土石製品工業 | 476.9 | 91.6 | 93.5 | 92.2 | 86.4 | △ 6.3 | △ 12.3 | 88.3 | 87.3 | 85.5 | △ 2.1 | △ 1.4 |
| 化学工業 | 2,345.8 | 94.8 | 97.1 | 103.8 | 106.2 | 2.3 | △ 0.3 | 101.5 | 104.2 | 98.0 | △ 6.0 | △ 23.1 |
| 石油・石炭製品工業 | 1,460.1 | 92.1 | 112.4 | 104.2 | 86.1 | △ 17.4 | △ 6.4 | 106.5 | 107.9 | 87.6 | △ 18.8 | △ 47.0 |
| プラスチック製品工業 | 494.0 | 102.2 | 113.1 | r 103.4 | 104.8 | 1.4 | △ 1.7 | 113.7 | r 106.0 | 104.1 | △ 1.8 | △ 1.5 |
| パルプ・紙・紙加工品工業 | 111.4 | 110.5 | 96.5 | 104.6 | 109.9 | 5.1 | △ 8.0 | 97.5 | 107.3 | 113.2 | 5.5 | 1.0 |
| 繊維工業 | 1,407.3 | 89.1 | 104.4 | 107.6 | 102.5 | △ 4.7 | 1.0 | 94.3 | 93.1 | 91.5 | △ 1.7 | △ 3.6 |
| 食料品工業 | 528.2 | 95.5 | 105.0 | r 81.4 | 95.8 | 17.7 | 10.4 | 103.2 | r 105.0 | 95.8 | △ 8.8 | △ 7.7 |
| その他の工業 | 368.6 | 108.7 | 129.4 | 131.5 | 125.4 | △ 4.6 | 9.7 | 125.8 | 131.7 | 123.8 | △ 6.0 | △ 4.6 |
| ゴム製品工業 | 158.7 | 116.6 | 158.2 | 159.0 | 128.0 | △ 19.5 | 2.8 | 164.1 | 163.6 | 130.4 | △ 20.3 | △ 8.4 |
| 家具工業 | 54.8 | 75.6 | 82.9 | 82.9 | 82.9 | 0.0 | 10.2 | 75.7 | 77.8 | 80.2 | 3.1 | 0.2 |
| 印刷業 | 0.0 | — | — | — | — | — | — | — | — | — | — | — |
| 木材・木製品工業 | 102.4 | 124.0 | 130.2 | 132.2 | 141.9 | 7.3 | 12.8 | 124.7 | 129.1 | 136.9 | 6.0 | 1.3 |
| その他製品工業 | 52.7 | 89.7 | 89.2 | 98.1 | 129.9 | 32.4 | 27.4 | 81.2 | 117.3 | 128.6 | 9.6 | 0.9 |
| 鉄業 | 8.8 | 124.4 | 130.2 | 128.4 | 128.6 | 0.2 | △ 3.7 | 132.0 | 133.4 | 135.5 | 1.6 | 0.0 |
| 公益事業 | 0.0 | — | — | — | — | — | — | — | — | — | — | — |
| 産業総合 | 10,000.0 | 100.3 | 106.9 | r 101.7 | 99.9 | △ 1.8 | △ 6.2 | 105.0 | r 100.3 | 94.0 | △ 6.3 | — |
| (参考)電気機械関連工業 | 400.7 | 50.1 | 19.1 | 9.3 | 23.2 | 149.5 | △ 61.3 | 30.2 | 16.0 | 19.6 | 22.5 | — |

(参考)電気機械関連工業=電気機械工業、情報通信機械工業、電子部品・デバイス工業

表4 特殊分類 生産・出荷・在庫 指数

(2009年(平成21年)1月分)

| 分 類 | ウェイト | 原 指 数 | | | | | | | 季 節 調 整 済 指 数 | | | | |
|-----|--------------------|--------------------|-----------------|-----------------|--------------------|---------------|-----------------|------------------|-----------------|--------------------|--------------|-----------------|------------------|
| | | 2007年 H19平均 | 2008年 20年11月 | 2008年 20年12月 | 2009年 21年1月 | 前月比 | 前 年 同月比 | 2008年 20年11月 | 2008年 20年12月 | 2009年 21年1月 | 前月比 | 対 前 月 上昇寄与率 | |
| 生 産 | 鉱工業総合 | 10,000.0 | 105.8 | 94.7 | r 87.7 | 71.5 | △ 18.5 | △ 30.2 | 95.0 | r 85.4 | 75.7 | △ 11.4 | △ 100.0 |
| | 最終需要財 | 3,713.9 | 103.1 | 97.7 | r 92.1 | 71.4 | △ 22.5 | △ 25.6 | 96.3 | r 86.4 | 80.2 | △ 7.2 | △ 23.7 |
| | 投資財 | 1,543.2 | 99.2 | 90.6 | 88.7 | 75.6 | △ 14.8 | △ 11.9 | 89.9 | 79.7 | 81.1 | 1.8 | 2.2 |
| | 資本財 | 755.9 | 104.8 | 98.8 | 100.6 | 79.9 | △ 20.6 | △ 9.8 | 98.4 | 85.0 | 88.1 | 3.6 | 2.4 |
| | 建設財 | 787.3 | 93.8 | 82.8 | 77.3 | 71.6 | △ 7.4 | △ 13.8 | 81.5 | 74.2 | 75.1 | 1.2 | 0.7 |
| | 消費財 | 2,170.7 | 105.8 | 102.7 | r 94.6 | 68.4 | △ 27.7 | △ 33.8 | 102.1 | r 91.4 | 79.1 | △ 13.5 | △ 27.5 |
| | 耐久消費財 | 855.0 | 123.1 | 115.4 | 87.8 | 51.0 | △ 41.9 | △ 60.6 | 110.4 | 86.4 | 57.6 | △ 33.3 | △ 25.4 |
| | 非耐久消費財 | 1,315.7 | 94.6 | 94.5 | r 99.0 | 79.8 | △ 19.4 | △ 7.4 | 95.6 | r 94.1 | 95.5 | 1.5 | 1.9 |
| | 生産財 | 6,286.1 | 107.4 | 93.0 | r 85.1 | 71.5 | △ 16.0 | △ 32.7 | 94.2 | r 83.8 | 73.1 | △ 12.8 | △ 69.3 |
| | 鉱工業用生産財 その他の生産財 | 5,824.6 461.5 | 108.2 96.4 | 93.3 88.9 | r 84.6 r 90.8 | 70.0 89.6 | △ 17.3 △ 1.3 | △ 34.7 △ 4.1 | 94.5 89.9 | r 83.4 r 88.5 | 71.4 95.6 | △ 14.4 8.0 | △ 72.1 3.4 |
| 出 荷 | 鉱工業総合 | 10,000.0 | 106.1 | 93.7 | r 89.5 | 71.1 | △ 20.6 | △ 33.2 | 95.8 | r 85.8 | 76.3 | △ 11.1 | △ 100.0 |
| | 最終需要財 | 3,906.8 | 106.1 | 97.4 | 96.5 | 68.2 | △ 29.3 | △ 36.0 | 101.2 | 88.1 | 78.7 | △ 10.7 | △ 38.7 |
| | 投資財 | 1,220.0 | 99.3 | 90.8 | r 89.1 | 68.9 | △ 22.7 | △ 24.1 | 90.5 | r 81.7 | 75.9 | △ 7.1 | △ 7.4 |
| | 資本財 | 555.4 | 108.1 | 102.1 | 97.6 | 65.6 | △ 32.8 | △ 32.5 | 102.3 | 84.7 | 76.9 | △ 9.2 | △ 4.6 |
| | 建設財 | 664.6 | 92.0 | 81.4 | r 82.0 | 71.6 | △ 12.7 | △ 16.1 | 80.0 | r 78.6 | 75.0 | △ 4.6 | △ 2.5 |
| | 消費財 | 2,686.8 | 109.1 | 100.3 | 99.9 | 67.9 | △ 32.0 | △ 40.2 | 106.2 | 91.6 | 80.6 | △ 12.0 | △ 31.1 |
| | 耐久消費財 | 1,204.1 | 125.9 | 117.0 | 94.0 | 45.9 | △ 51.2 | △ 65.8 | 115.4 | 88.8 | 61.7 | △ 30.5 | △ 34.3 |
| | 非耐久消費財 | 1,482.7 | 95.4 | 86.7 | r 104.7 | 85.7 | △ 18.1 | △ 11.5 | 93.0 | 92.0 | 92.2 | 0.2 | 0.3 |
| | 生産財 | 6,093.2 | 106.1 | 91.3 | r 85.1 | 73.0 | △ 14.2 | △ 31.3 | 94.0 | r 83.5 | 76.0 | △ 9.0 | △ 48.1 |
| | 鉱工業用生産財 その他の生産財 | 5,074.6 1,018.6 | 107.7 98.4 | 90.9 93.4 | r 83.2 94.5 | 70.2 86.8 | △ 15.6 △ 8.1 | △ 34.7 △ 13.5 | 93.2 97.7 | r 81.7 92.9 | 72.6 92.3 | △ 11.1 △ 0.6 | △ 48.6 △ 0.6 |
| 在 庫 | 鉱工業総合 | 10,000.0 | 100.3 | 106.9 | r 101.7 | 99.9 | △ 1.8 | △ 6.2 | 105.0 | r 100.3 | 94.0 | △ 6.3 | △ 100.0 |
| | 最終需要財 | 4,146.8 | 104.3 | 111.8 | 99.9 | 100.3 | 0.4 | △ 8.7 | 104.3 | 95.0 | 91.9 | △ 3.3 | △ 20.4 |
| | 投資財 | 1,285.3 | 100.8 | 108.7 | 96.5 | 99.5 | 3.1 | △ 6.7 | 105.3 | 94.7 | 93.8 | △ 1.0 | △ 1.8 |
| | 資本財 | 584.8 | 99.2 | 118.0 | 98.3 | 105.0 | 6.8 | 1.7 | 115.6 | 95.6 | 93.1 | △ 2.6 | △ 2.3 |
| | 建設財 | 700.5 | 102.2 | 100.9 | 95.0 | 94.8 | △ 0.2 | △ 13.6 | 97.9 | 92.7 | 94.0 | 1.4 | 1.4 |
| | 消費財 | 2,861.5 | 105.9 | 113.2 | 101.4 | 100.7 | △ 0.7 | △ 9.4 | 103.8 | 97.7 | 90.6 | △ 7.3 | △ 32.2 |
| | 耐久消費財 | 955.1 | 136.1 | 116.4 | 93.9 | 102.8 | 9.5 | △ 28.0 | 115.0 | 94.6 | 90.2 | △ 4.7 | △ 6.7 |
| | 非耐久消費財 | 1,906.4 | 90.7 | 111.6 | 105.2 | 99.7 | △ 5.2 | 4.6 | 98.7 | 98.0 | 92.0 | △ 6.1 | △ 18.2 |
| | 生産財 | 5,853.2 | 97.4 | 103.5 | r 103.0 | 99.5 | △ 3.4 | △ 4.5 | 105.8 | r 104.8 | 95.7 | △ 8.7 | △ 84.5 |
| | 鉱工業用生産財 その他の生産財 | 5,148.4 704.8 | 96.7 102.6 | 102.5 110.1 | r 101.7 r 112.6 | 100.1 95.3 | △ 1.6 △ 15.4 | △ 3.7 △ 10.3 | 104.9 108.2 | r 103.8 r 112.9 | 95.7 97.6 | △ 7.8 △ 13.6 | △ 66.2 △ 17.1 |