

令和3年11月24日

# お知らせ

課名	産業労働部労働雇用政策課
担当	奥岩、寺門
内線	5222、5225
直通	086-226-7391

## 今年度最後の「在籍型出向に係る説明会」を開催します！

在籍型出向の活用を検討する県内企業を支援するため、在籍型出向に係る説明会を開催しますので、お知らせします。

### 記

#### 1 日程

令和4年1月26日（水） 第1部 13:00～14:30  
第2部 14:40～16:00

#### 2 会場

岡山コンベンションセンター 1階イベントホール（岡山市北区駅元町14-1）  
及びオンライン（Zoom）

#### 3 内容

##### <第1部>

- ・ 次の内容について説明
  - ① 在籍型出向とは （（公財）産業雇用安定センター岡山事務所）
  - ② 在籍型出向を活用する場合の助成金の活用について （岡山労働局）
  - ③ 在籍型出向に必要な労務管理等について （岡山県社会保険労務士会）

##### <第2部>

- ・ 在籍型出向を実際に活用した企業による事例発表
- ・ 個別相談ブースを設置し、企業からの相談に対応（社会保険労務士、中小企業診断士、岡山労働局、（公財）産業雇用安定センター岡山事務所）

#### 4 対象

在籍型出向の活用を考えている県内企業等

## 5 主 催

岡山県（岡山県中小企業団体中央会に委託して実施）

## 6 申込方法

登録フォームより申込み <https://www.okayama-skmtg.jp/moushikomi/>

## 7 申込期限

令和4年1月20日（木）（ただし、定員になり次第締切り）

## 8 問い合わせ先

岡山県中小企業団体中央会（受託事業者）

TEL：086－224－2245（土日祝を除く8：30－17：15）

### 【取材にあたってのお願い】

- ・取材にあたりましては、参加者の顔や企業名が明らかにならないようご配慮ください。
- ・参加者の了承を得たうえで行う個別取材については、この限りではありません。ご理解の程よろしくお願いいたします。

withコロナ時代の新しい働き方を応援します!

参加  
無料

# 在籍型出向に関する 説明会・相談会

人材を送り出す・人材を受け入れることをご検討中の  
企業ご担当者様へご案内です!

会場・オンライン同時開催!

《定員》

岡山コンベンションセンター  
1F イベントホール 岡山市北区駅元町14-1

現地説明会 80名

オンライン 150名

2022年 **1月26日** 水  
13:00~16:00 (受付/12:30~)

参加申込締め切り

2022年  
**1月20日** 木

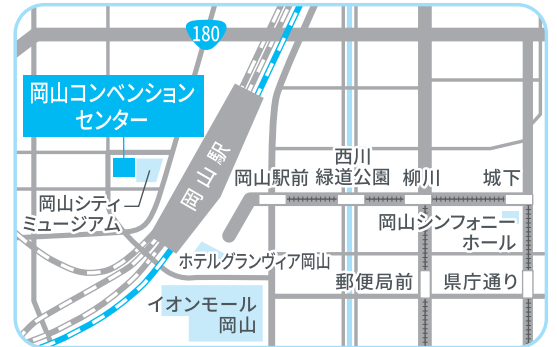

## 第1部 / 13:00~14:30

### 1 在籍型出向とは

(公財)産業雇用安定センター岡山事務所

### 2 在籍型出向を活用する場合の助成金の活用について

岡山労働局

### 3 在籍型出向に必要な労務管理等について

岡山県社会保険労務士会

※状況により一部順番や内容の変更もしくは終了時間が延びる場合があります。

## 第2部 / 14:40~16:00

### ■ 企業による事例発表

在籍型出向を実際に活用した企業から、良かった点や苦労した点などの「生の声」をお届けします。

### ■ 社会保険労務士・中小企業診断士・労働局・産業雇用安定センターによる個別相談会

個別相談ブースにて、在籍型出向や助成金等の相談に対応します。

さまざまな疑問にお答えします! /

- ・ 出向期間は?
- ・ 出向する社員の給与は?
- ・ 社員への給与はどちらが支払うの? など

※個別相談会については予約を優先いたします。

## 支援サイト登録相談

岡山県中小企業団体中央会による支援サイト登録相談ブースもあります。在籍型出向マッチング支援サイトでの登録方法についてご説明いたします。

詳しいお申し込み方法は裏面をご覧ください

## 岡山県 在籍型出向マッチング機会創出事業

お問い合わせ

岡山県中小企業団体中央会 岡山市北区弓之町4番19-202号  
TEL.086-224-2245 FAX.086-232-4145

送出・受入企業の検索はこちらから!

岡山県在籍型出向マッチング支援サイト  
<https://www.okayama-skmtg.jp/>



## 在籍型出向支援について

岡山県は、新型コロナウイルス感染症拡大の影響で「従業員を一時的に休業させるなど、雇用の維持に不安を抱える企業」と「人手不足で一時的に人材を受け入れたい企業」の在籍型出向を支援する事業を実施しています。雇用の維持だけでなく、従業員のスキルアップや働く意欲の向上も期待できる取組ですので、企業のご担当者様はぜひご検討・ご相談ください。

### 人材を送り出したい企業



コロナの影響により  
雇用維持に苦慮する企業

- 事業活用提案
- 個別説明会等実施検討
- 就業規則改正サポート

### 人材を受け入れたい企業

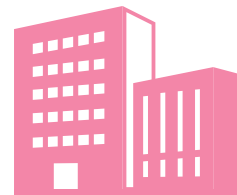

コロナの影響により  
人手が不足している企業

- 事業活用提案
- 求人情報収集及び公開
- 就業規則改正サポート

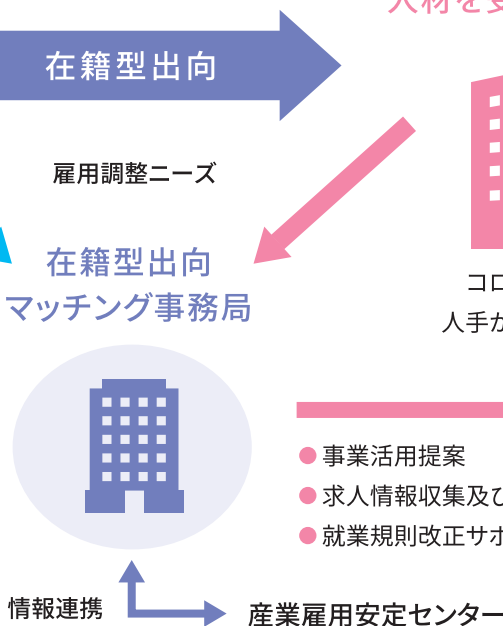

## 新型コロナウイルス感染症拡大防止対策について

当日は新型コロナウイルス感染症拡大防止対策を実施して行います。ご来場の皆様にはご理解とご協力をお願いいたします。



検温



マスクの着用



手指消毒



パネル設置



室内換気

## お申し込み

登録フォームまたはFAXより1月20日(木)までにお申し込みください。但し、定員になり次第締め切らせていただきます。

### 登録フォーム

URLまたは右記二次元コードより  
登録フォームへアクセスしお申し込みください。  
<https://www.okayama-skmtg.jp/moushikomi/>



### FAX

以下の申込欄にご記入いただき  
FAXをお送りください。  
**FAX.086-232-4145**

## 在籍型出向に関する説明会・相談会参加申込書

申込年月日	令和 年 月 日	フリガナ 貴社名		業 種	
所在地	〒 -				
ご担当者	部 署		フリガナ 役職・氏名		
	TEL		FAX		
	E-mail		@		
参加 プログラム	<input type="checkbox"/> 第1部 <input type="checkbox"/> 現地説明会 <input type="checkbox"/> オンライン	<input type="checkbox"/> 第2部 <input type="checkbox"/> 現地説明会 <input type="checkbox"/> オンライン	<input type="checkbox"/> 支援サイト 登録相談	<input type="checkbox"/> 現地説明会 <input type="checkbox"/> オンライン	個別相談会参加を 希望しますか? <input type="checkbox"/> する(現地) <input type="checkbox"/> しない <input type="checkbox"/> する(オンライン)
ご出席者数	名(参加予定)	現在ご検討中の項目に <input checked="" type="checkbox"/> してください	<input type="checkbox"/> 人材送り出し	<input type="checkbox"/> 人材受け入れ	<input type="checkbox"/> その他
ご検討中の具体的な内容及びご質問等					