

# 教育行政便覧

令和5年度



11月1日は  
『おかやま教育の日』  
11月1～7日は『おかやま教育週間』

岡山県教育委員会

## は し が き

本冊子は、令和5年5月1日現在の学校数、学級数、在学者数、教職員数などの集計と、幼稚園から大学までの学校一覧、市町村教育委員会一覧などを主な内容として教育行政関係者の便覧となるよう編集したものです。

本冊子が教育関係者をはじめ多くの方々のお役に立てば幸いです。

令和5年8月

岡山県教育庁教育政策課長

小 林 伸 明

# 目 次

<b>A 総 括</b>	<b>1</b>
1 県下学校総括表	2
2 県下市郡別（政令指定都市・教育事務所別）学校数等一覧	4
3 市町村（組合・共同設置）教育委員会数	6
4 公立学校（園）設置・廃止一覧	6
5 休校・休園一覧（公立）	7
<b>I a 公立幼稚園</b>	<b>8</b>
1 園 数	
(1) 設置者別園数	8
(2) 学級数別園数	8
(3) 在園者数別園数	8
2 学 級 数	
収容人員別学級数	8
3 園 児 数	
年齢別在園者数	8
4 教 職 員 数	
(1) 教育・保育職員数	8
(2) 職員数（本務者）	8
<b>b 公立幼保連携型認定こども園</b>	<b>9</b>
1 園 数	
(1) 設置者別園数	9
(2) 学級数別園数	9
(3) 在園者数別園数	9
2 学 級 数	
収容人員別学級数	9
3 園 児 数	
年齢別在園者数	9
4 教 職 員 数	
(1) 教員数	9
(2) 職員数（本務者）	9
<b>II 公立小・中学校</b>	<b>10</b>
1 学 校 数	
(1) 設置者別学校数	10
(2) 学級数別学校数	
(a) 小 学 校	10
(b) 中 学 校	10
(3) 児童生徒数別学校数	11
(4) 養護教員等のある学校数	11
(5) 複式学級等のある学校数	11
(6) 学校医等のある学校数	11
2 学 級 数	
(1) 編制方式別学級数	12

(2) 収容人員別学級数	12
3 児童生徒数	
(1) 学年別児童生徒数	12
(2) 学級編制方式別児童生徒数	12
(3) 特別支援学級数及び特別支援学級児童生徒数	12
(4) 外国人児童生徒数	12
4 教職員数	
(1) 教員数	14
(2) 本務教員のうち教育委員会等事務従事者数	14
(3) 職員数(本務者)	14
5 その他	
へき地等指定校・児童生徒数, 教員数, 負担法事務職員数	14
<b>Ⅲ 公立高等学校(全日制・定時制)</b>	<b>16</b>
1 学校数	
(1) 設置者別学校数	16
(2) 学級数別学校数	16
(3) 生徒数別学校数	16
(4) 学科の単独・総合別学校数	16
(5) 昼夜別定時制学校数	16
2 学科数	
(1) 全日制・定時制別大学科数	16
(2) 全日制・定時制別小学科数	17
3 生徒数	
(1) 全日制・定時制別生徒数	17
(2) 市立学校全日制・定時制別生徒数(再掲)	17
(3) 定時制課程の昼夜別本科生徒数	17
(4) 外国人生徒数	17
(5) 設置者別全日制・定時制別生徒数(小学科別)	18
4 教職員数	
(1) 教員数	20
(2) 市立学校の本務教員数(再掲)	20
(3) 本務教員のうち教育委員会等事務従事者数	21
(4) 職員数(本務者)	21
(5) 市立学校の本務職員数(再掲)	21
<b>Ⅳ 公立特別支援学校</b>	<b>22</b>
1 学校数	
設置者別学校数	22
2 学級数	
編制方式別学級数	22
3 幼児児童生徒数	
学年別幼児児童生徒数	22
4 教職員数	
(1) 教員数(本務者)	22
(2) 職員数(本務者)	22

<b>B</b>	<b>学校一覧</b>	<b>23</b>
<b>I</b>	<b>幼稚園・幼保連携型認定こども園</b>	<b>23</b>
1	公立幼稚園	
	(1) 市町村別一覧	24
	(2) 園別一覧	25
2	国立幼稚園一覧	31
3	私立幼稚園一覧	31
4	公立幼保連携型認定こども園	
	(1) 市町村別一覧	33
	(2) 園別一覧	34
5	私立幼保連携型認定こども園一覧	36
<b>II</b>	<b>小学校</b>	<b>39</b>
1	公立小学校	
	(1) 市町村別一覧	40
	(2) 学校別一覧	42
2	国立小学校一覧	62
3	私立小学校一覧	62
<b>III</b>	<b>中学校・義務教育学校</b>	<b>65</b>
1	公立中学校	
	(1) 市町村別一覧	66
	(2) 学校別一覧	68
2	国立中学校一覧	78
3	私立中学校一覧	78
4	義務教育学校一覧	80
	(a) 公立義務教育学校一覧	80
<b>IV</b>	<b>高等学校・中等教育学校・特別支援学校</b>	<b>83</b>
1	公立高等学校	
	(1) 全日制課程	
	(a) 県立高等学校一覧	84
	(b) 市立高等学校一覧	96
	(2) 定時制課程	
	(a) 県立高等学校一覧	100
	(b) 市立高等学校一覧	100
	(3) 通信制課程一覧	104
2	私立高等学校一覧	106
3	中等教育学校一覧	112
	(1) 公立中等教育学校一覧	112
	(2) 私立中等教育学校一覧	112
4	特別支援学校	
	(1) 公立特別支援学校一覧	
	(a) 県立特別支援学校	114
	(b) 市立特別支援学校	114
	(2) 国立特別支援学校一覧	114

<b>V</b>	<b>その他</b>	<b>119</b>
1	専修学校及び各種学校	
	(1) 市郡別学校数	120
	(2) 公立学校一覧	120
2	高等専門学校一覧	120
3	大学	
	(1) 市郡別・設置者別大学数	121
	(2) 大学一覧	121

<b>C</b>	<b>教育委員会</b>	<b>125</b>
1	市町村（組合）教育委員会	
	(1) 市郡別教育委員会数	127
	(2) 市町村教育委員会一覧	138
	(3) 学校組合教育委員会一覧	130
2	岡山県教育委員会事務局及び教育機関	
	(1) 事務局組織一覧	132
	(2) 教育事務所一覧	134
	(3) 教育機関一覧	134

—  
A  
総  
括  
—

# 総括

1 県下学校総括表(R5.5.1 : R4.5.1学校数、学級数、在学者数、教員数比較)

区 分		学 校 数						増 減		
		R5.5.1			R4.5.1					
		本 校	分 校	計	本 校	分 校	計			
公 立 学 校	幼 稚 園		168		168	176		176	△ 8	
	幼保連携型認定こども園		66		66	63		63	3	
	小 学 校		366	4	370	374	4	378	△ 8	
	中 学 校	県 立		3		3	3		3	0
		市町村(組合)立		149		149	150		150	△ 1
		計		152		152	153		153	△ 1
	義務教育学校		2		2	1		1	1	
	高 等 学 校	県 立	全 日 制	50		50	50		50	0
			定 時 制	1		1	1		1	0
			計	51		51	51		51	0
		市 立	全 日 制	2		2	2		2	0
			定 時 制	10		10	10		10	0
			計	12		12	12		12	0
		計	全 日 制	52		52	52		52	0
			定 時 制	11		11	11		11	0
			計	63		63	63		63	0
	通 信 制		1		1	1		1	0	
	中等教育学校(前期)		1		1	1		1	0	
	中等教育学校(後期)									
	特 別 支 援 学 校	幼 稚 部	(1)		(1)	(1)		(1)	(0)	
		小 学 部	(13)		(13)	(13)		(13)	(0)	
		中 学 部	(13)		(13)	(13)		(13)	(0)	
		高 等 部	(15)		(15)	(15)		(15)	(0)	
計		15		15	15		15	0		
大学・短期大学		3		3	3		3	0		
私 立 学 校	幼 稚 園		30		30	30		30	0	
	幼保連携型認定こども園		61		61	57		57	4	
	小 学 校		4		4	4		4	0	
	中 学 校		10		10	10		10	0	
	高 等 学 校	全 日 制	23		23	23		23	0	
		通 信 制	6		6	6		6	0	
	中等教育学校(前期)		1		1	1		1	0	
	中等教育学校(後期)									
	大学・短期大学		22		22	22		22	0	
	計		157		157	153		153	4	
国 立 学 校	幼 稚 園		1		1	1		1	0	
	小 学 校		1		1	1		1	0	
	中 学 校		1		1	1		1	0	
	高 等 専 門 学 校		1		1	1		1	0	
	大学・短期大学		1		1	1		1	0	
	計		5		5	5		5	0	
	特 学 別 支 援 学 校	小 学 部	(1)		(1)	(1)		(1)	(0)	
		中 学 部	(1)		(1)	(1)		(1)	(0)	
		高 等 部	(1)		(1)	(1)		(1)	(0)	
		計	1		1	1		1	0	

- 注 (1) 高等学校在学者数は、本科生で専攻科を除いたものである。  
 (2) 大学・短期大学の在学者数は、学部学生数である。  
 (3) 大学・短期大学の教員数は、大学院等の教員を含めたものである。



学 級 数			在 学 者 数			教 員 数 ( 本 務 者 )		
R5.5.1	R4.5.1	増 減	R5.5.1	R4.5.1	増 減	R5.5.1	R4.5.1	増 減
401	431	△ 30	5,373	5,837	△ 464	747	772	△ 25
338	335	3	7,341	7,392	△ 51	1,028	993	35
4,592	4,679	△ 87	92,905	94,796	△ 1,891	7,369	7,436	△ 67
24	24	0	955	960	△ 5	66	62	4
1,808	1,831	△ 23	45,716	46,282	△ 566	3,796	3,847	△ 51
1,832	1,855	△ 23	46,671	47,242	△ 571	3,862	3,909	△ 47
33	22	11	501	410	91	69	43	26
838	848	△ 10	30,241	30,614	△ 373	2,513	2,543	△ 30
17	17	0	356	357	△ 1	45	44	1
855	865	△ 10	30,597	30,971	△ 374	2,558	2,587	△ 29
24	24	0	744	764	△ 20	81	81	0
69	71	△ 2	781	791	△ 10	169	176	△ 7
93	95	△ 2	1,525	1,555	△ 30	250	257	△ 7
862	872	△ 10	30,985	31,378	△ 393	2,594	2,624	△ 30
86	88	△ 2	1,137	1,148	△ 11	214	220	△ 6
948	960	△ 12	32,122	32,526	△ 404	2,808	2,844	△ 36
		0	1,066	1,076	△ 10	20	20	0
12	12	0	480	480	0	64	63	1
12	12	0	455	461	△ 6			
3	3	0	5	5	0	1,231	1,221	10
205	202	3	797	765	32			
124	115	9	455	415	40			
179	179	0	1,003	1,012	△ 9	1,231	1,221	10
511	499	12	2,260	2,197	63			
		0	2,530	2,424	106	248	251	△ 3
221	227	△ 6	4,434	4,819	△ 385	527	529	△ 2
254	236	18	7,861	7,453	408	1,406	1,352	54
43	44	△ 1	1,103	1,085	18	95	94	1
88	87	1	2,356	2,368	△ 12	194	184	10
		0	15,434	15,646	△ 212	1,046	1,063	△ 17
		0	5,120	4,849	271	71	66	5
		0	82	77	5	38	37	1
		0	94	94	0			
		0	28,634	28,575	59	2,680	2,574	106
606	594	12	65,118	64,966	152	6,057	5,899	158
6	6	0	127	135	△ 8	9	9	0
18	18	0	606	618	△ 12	32	32	0
15	15	0	536	535	1	33	33	0
		0	873	875	△ 2	62	62	0
		0	10,121	10,069	52	1,447	1,457	△ 10
39	39	0	12,263	12,232	31	1,583	1,593	△ 10
3	3	0	18	18	0	29	31	△ 2
3	3	0	17	18	△ 1			
3	3	0	22	24	△ 2			
9	9	0	57	60	△ 3	29	31	△ 2

2 県下市郡別(政令指定都市・教育事務所別)学校数等一覧

区分	市郡別	市町村数	教育委員会数		市 町 村 ( 組 合 )																	
			市	組	幼 稚 園			幼保連携型認定こども園			小 学 校					中 学 校					義 学 校 数	
					園 数	園 児 数	教(本 員 務 者 数)	園 数	園 児 数	教(本 員 務 者 数)	学 校 数	学 級 数	児 童 数	教(本 員 務 者 数)	職(本 員 務 者 数)	学 校 数	学 級 数	生 徒 数	教(本 員 務 者 数)	職(本 員 務 者 数)		
政令指定都市	岡山市	1	1		44	1,186	153	20	3,083	390	87	1,596	35,180	2,362	303	37	630	16,883	1,265	78	1	
岡山	倉敷市	1	1		38	1,957	220	8	913	110	62	1,058	25,835	1,687	129	26	474	12,749	894	64		
	玉野市	1	1		6	130	27				14	134	2,279	232	49	7	51	1,152	118	23		
	笠岡市	1	1	1	9	35	24	2	135	30	16	112	1,856	199	21	10	46	1,001	120	11		
	井原市	1	1		13	180	33				13	99	1,511	181	19	5	40	858	95	11		
	総社市	1	1		16	731	88	2	390	55	15	186	4,005	316	39	4	70	1,949	146	26		
	高梁市	1	1		10	83	27	3	194	64	14	90	1,017	156	36	6	29	539	83	10		
	新見市	1	1					8	365	89	15	88	1,037	154	29	5	25	574	71	13		
	備前市	1	1					8	634	78	10	80	1,187	148	33	5	32	603	74	16		
	教育	瀬戸内市	1	1		6	175	25				9	103	1,745	164	34	3	35	892	79	17	
		赤磐市	1	1		6	251	35				12	145	2,469	225	27	5	49	1,143	108	13	
		浅口市	1	1		3	94	11	2	184	13	8	72	1,409	132	11	3	32	764	71	3	
		和気郡	1	1		3	52	24				3	34	527	53	12	2	12	262	36	11	
		都窪郡	1	1		1	130	15				1	36	865	50	4	1	15	378	31	7	
		浅口郡	1	1		2	73	6				2	31	664	49	9	1	11	308	26	7	
小田郡		1	1					1	192	31	7	48	586	89	7	1	10	239	25	2		
教育事務所	加賀郡	1	1		2	8	4	1	84	15	9	52	430	108	27	1	9	200	34	2		
	計	16	16	1	115	3,899	539	35	3,091	485	210	2,368	47,422	3,943	486	85	940	23,611	2,011	236		
	津山市	1	1		2	139	33	1	147	30	27	275	4,944	454	29	8	103	2,449	207	13		
教育事務所	真庭市	1	1		1	2	2	7	605	87	21	129	1,986	233	64	6	44	1,063	106	22		
	美作市	1	1		2	14	5	3	415	36	8	70	1,091	127	35	5	31	538	70	20		
	真庭郡	1	1								1	4	33	8	4	1	3	18	9	1		
	苫田郡	1	1		1	7	1				5	46	622	68	12	1	15	321	26	3		
	勝田郡	2	2		2	101	7				3	40	924	66	6	2	20	446	43	4		
	英田郡	1	1		1	25	7				1	7	70	11	9	1	4	42	14	1		
	久米郡	2	2								7	57	633	97	27	3	18	345	45	6	1	
計	10	10		9	288	55	11	1,167	153	73	628	10,303	1,064	186	27	238	5,222	520	70	1		
合 計	27	27	1	168	5,373	747	66	7,341	1,028	370	4,592	92,905	7,369	975	149	1,808	45,716	3,796	384	2		

注 (1) 幼稚園型認定こども園は幼稚園に含めている。(※<sub>1</sub>)  
 注 (2) 「教員数」は県費負担者のみ。岡山市は市町村費負担者と法令に定める条件を満たさない者を計上。



3 市町村(組合・共同設置)教育委員会数(R5.5.1 : R4.5.1比較)

市町村別 年度	市	町	村	組 合	共 同 設 置	計
R5	15	10	2	1		28
R4	15	10	2	1		28

4 公立学校(園)設置・廃止一覧(R4.5.1 ~ R5.5.1)

区 分	設 置	廃 止
幼 稚 園		岡山市立野谷幼稚園 ※ 倉敷市立小川幼稚園 倉敷市立琴浦東幼稚園 ※ 倉敷市立乙島幼稚園 高梁市立高梁南幼稚園 新見市立本郷幼稚園 ※ 美作市立東栗倉幼稚園 鏡野町立上齋原幼稚園
幼保連携型 認定こども園	岡山市野谷認定こども園 倉敷市立田の口認定こども園 新見市立哲多認定こども園	
小 学 校		笠岡市立今井小学校 新見市立井倉小学校 新見市立萬歳小学校 美作市立東栗倉小学校 鏡野町立香北小学校 鏡野町立上齋原小学校 鏡野町立富小学校 美咲町立旭小学校
中 学 校		美咲町立旭中学校
義務教育学校	美咲町立旭学園	
高 等 学 校		岡山県立井原高等学校南校地

※ 幼稚園から幼保連携型認定こども園への移行に伴う廃止

5 休校・休園一覧(公立)

区 分	学 校 名	区 分	学 校 名
幼稚園	岡山市立平津幼稚園	小学校	倉敷市立琴浦北小学校
	岡山市立角山幼稚園		笠岡市立白石小学校
	岡山市立御休幼稚園		笠岡市立真鍋小学校
	岡山市立雄神幼稚園		真庭市立木山小学校日野上分校
	岡山市立小串幼稚園		浅口市立鴨方西小学校阿部山分校
	玉野市立和田幼稚園		
	笠岡市立横江幼稚園		
	笠岡市立今井幼稚園		
	笠岡市立陶山幼稚園		
	笠岡市立大島幼稚園		中学校
	井原市立稻倉幼稚園	笠岡市立北木中学校	
	総社市立神在幼稚園		
	高梁市立巨瀬幼稚園		
	高梁市立中井幼稚園		
	高梁市立玉川幼稚園		
	高梁市立宇治幼稚園		
	高梁市立松原幼稚園		
	瀬戸内市立牛窓西幼稚園		
	瀬戸内市立美和幼稚園		

## I-a 公立幼稚園

### 1 園数

#### (1) 設置者別園数(R5.5.1 : R4.5.1比較)

区 分	本 園				分 園				合 計			
	市立	町立	村立	計	市立	町立	村立	計	市立	町立	村立	計
R5	156	11	1	168					156	11	1	168
R4	163	12	1	176					163	12	1	176
増 減	△ 7	△ 1		△ 8					△ 7	△ 1		△ 8

#### (2) 学級数別園数

区 分	0	1	2	3	4	5	6	7	8	9	計
本 園	20	24	43	62	4	3	10	2			168
分 園											
計	20	24	43	62	4	3	10	2			168

#### (3) 在園者数別園数

区 分	0人	1～50	51～100	101～150	151～200	201～250	251～300	301～400	計
本 園	20	110	28	8	2				168
分 園									
計	20	110	28	8	2				168

### 2 学級数

#### 収容人員別学級数

区 分	1～15人	16～20	21～25	26～30	31～35	36～40	41～45	計
本 園	237	83	52	27	2			401
分 園								
計	237	83	52	27	2			401

### 3 園児数

#### 年齢別在園者数

区 分	男	女	計
3 歳	680	673	1,353
4 歳	909	905	1,814
5 歳	1,141	1,065	2,206
計	2,730	2,643	5,373

### 4 教職員数

#### (1) 教員数

区 分	園 長		副 園 長		教 頭		主 幹 教 諭		指 導 教 諭		
	男	女	男	女	男	女	男	女	男	女	
本務者	26	94	2	9			1	5			
兼務者	17	12		1		1					
区 分	教 諭		助 教 諭		講 師		教 育 補 助 員		計		
	男	女	男	女	男	女	男	女	男	女	計
本務者	10	453	1	31	1	37		77	41	706	747
兼務者						59		173	17	246	263

#### (2) 職員数(本務者)

区 分	男	女	計	
事 務 職 員		1	8	9
養 護 職 員			2	2
用 務 員・警 備 員・そ の 他		1	18	19
計		2	28	30

## I - b 公立幼保連携型認定こども園

### 1 園数

#### (1) 設置者別園数(R5.5.1 : R4.5.1比較)

区分	本園				分園				合計			
	市立	町立	村立	計	市立	町立	村立	計	市立	町立	村立	計
R5	64	2		66					64	2		66
R4	61	2		63					61	2		63
増減	3			3					3			3

#### (2) 学級数別園数

区分	0	1	2	3	4	5	6	7	8	9	10	11	12	計
本園				25	6	3	11	15	3	1	1	1		66
分園														
計				25	6	3	11	15	3	1	1	1		66

#### (3) 在園者数別園数

区分	0人	1人~50人	51~100	101~150	151~200	201~250	251~300	計
本園		20	20	20	5	1		66
分園								
計		20	20	20	5	1		66

### 2 学級数

#### 収容人員別学級数

区分	1人~15人	16~20	21~25	26~30	31~35	36~40	41~45	計
本園	120	127	70	21				338
分園								
計	120	127	70	21				338

### 3 園児数

#### 年齢別在園者数

区分	男	女	計	区分	男	女	計
0歳	100	86	186	3歳	868	786	1,654
1歳	353	366	719	4歳	994	940	1,934
2歳	428	409	837	5歳	1,034	977	2,011
				計	3,777	3,564	7,341

### 4 教職員数

#### (1) 教育・保育職員数

区分	園長		副園長		教頭		主幹保育教諭		指導保育教諭		保育教諭		助保育教諭		主幹養護教諭				
	男	女	男	女	男	女	男	女	男	女	男	女	男	女	男	女			
本務者	1	63		42		7	3	64	3	123	24	546	1	114					
兼務者	1	1		7				4				91		1					
区分	養護教諭		養護助教諭		主幹栄養教諭		栄養教諭		講師		教諭等		保育士		教育・保育補助員		計		
	男	女	男	女	男	女	男	女	男	女	男	女	男	女	男	女	男	女	計
本務者										7				3		27	32	996	1,028
兼務者									2	132		1		1	1	318	4	556	560

#### (2) 職員数(本務者)

区分	男	女	計
事務職員		4	4
養護職員		1	1
調理員	4	123	127
用務員・警備員・その他		27	27
計	4	155	159

## II 公立小・中学校

### 1 学校数

#### (1) 設置者別学校数(R5.5.1 : R4.5.1比較)

種別	設置者 年度	本 校						分 校				
		県立	市立	町立	村立	組合立	計	市立	町立	村立	組合立	計
小 学 校	R5		327	37	2		366	4				4
	R4		331	41	2		374	4				4
	増 減		△ 4	△ 4			△ 8					
中 学 校	R5	3	134	12	2	1	152					
	R4	3	134	13	2	1	153					
	増 減			△ 1			△ 1					

#### (2) 学級数別学校数

##### (a) 小 学 校

区 分	0	1	2	3	4	5	6	7	8	9	10	11	12	13	14	15	16	17	18	19	20
本 校	3	1	2	22	19	13	20	31	68	35	8	12	5	5	10	13	14	8	7	6	4
分 校	2			1								1									
計	5	1	2	23	19	13	20	31	68	35	8	13	5	5	10	13	14	8	7	6	4
区 分	21	22	23	24	25	26	27	28	29	30	31	32	33	34	35	36	37	38	39	40~	計
本 校	4	6	3	3	3		4	3	3	1	4	4	3	4	2	4	2	1	1	5	366
分 校																					4
計	4	6	3	3	3		4	3	3	1	4	4	3	4	2	4	2	1	1	5	370

##### (b) 中 学 校

区 分	0	1	2	3	4	5	6	7	8	9	10	11	12	13	14	15	16	17	18	19	20
本 校	2	1		10	14	18	5	6	14	6	2	7	8	4	4	11	4	6	3	2	1
分 校																					
計	2	1		10	14	18	5	6	14	6	2	7	8	4	4	11	4	6	3	2	1
区 分	21	22	23	24	25	26	27	28	29	30	31	32	33	34	35	36	37	38	39	40~	計
本 校		4	1	1	1	4	1	2	1	1	2		4	1					1		152
分 校																					
計		4	1	1	1	4	1	2	1	1	2		4	1					1		152



## (3) 児童生徒数別学校数

区 分	0 人	1 人	50	100	150	200	250	300	400	500	600	700	800	900	1,000	1,100	合計	
		49人	99	149	199	249	299	399	499	599	699	799	899	999	1,099			
小 学 校	本校	3	69	67	45	34	26	14	27	26	9	11	13	12	3	3	4	366
	分校	2	1						1									4
	計	5	70	67	45	34	26	14	28	26	9	11	13	12	3	3	4	370
中 学 校	本校	2	16	22	15	10	11	6	26	17	3	8	5	6	4	1		152
	分校																	
	計	2	16	22	15	10	11	6	26	17	3	8	5	6	4	1		152

## (4) 養護教員等のいる学校数

区 分	本務養護教員 のいる学校	本務栄養教諭 のいる学校	本務事務職員 のいる学校	負担法による	保 健 主 事 のいる学校	
				事務職員 のいる学校 (再掲)		
小 学 校	本校	362	88	359	355	347
	分校	2		1	1	1
	計	364	88	360	356	348
中 学 校	本校	149	53	149	147	134
	分校					
	計	149	53	149	147	134

## (5) 複式学級等のある学校数

区 分	小 学 校			中 学 校		
	複式学級 のある学校	複式学級 のみの学校	特別支援学級 のある学校	複式学級 のある学校	複式学級 のみの学校	特別支援学級 のある学校
本 校	65	14	318			135
分 校						
計	65	14	318			135

## (6) 学校医等のいる学校数

区 分		学 校 医	学 校 歯 科 医	学 校 薬 剤 師
		のいる学校	のいる学校	のいる学校
小 学 校	本校	363	363	363
	分校	2	2	2
中 学 校	本校	150	150	150
	分校			

2 学級数

(1) 編制方式別学級数

区 分	特 別 支 援 学 級	複 式 学 級		
		2 個 学 年	3 個 学 年	計
小 学 校	1,073	140		140
中 学 校	409			

(2) 収容人員別学級数

区 分		7人以下	8～12	13～20	21～25	26～30	
小 学 校	単 式 学 級	121	222	542	468	877	
	複 式 学 級	1学年の児童を含む学級	18	11			
		上 記 以 外 の 学 級	44	44	23		
	特 別 支 援 学 級	952	121				
	計	1,135	398	565	468	877	
中 学 校	単 式 学 級	11	15	48	68	247	
	複 式 学 級						
	特 別 支 援 学 級	360	49				
	計	371	64	48	68	247	

3 児童生徒数

(1) 学年別児童生徒数

区 分	1 学 年		2 学 年		3 学 年		4 学
	男	女	男	女	男	女	男
小 学 校	7,462	7,249	7,800	7,347	7,977	7,566	7,985
中 学 校	7,967	7,569	7,917	7,528	8,109	7,581	

(2) 学級編制方式別児童生徒数

区 分	特 別 支 援 学 級	複 式 学 級		
		2 個 学 年	3 個 学 年	計
小 学 校	5,725	1,167		1,167
中 学 校	2,096			

(3) 特別支援学級数及び特別支援学級児童生徒数

区 分	知 的 障 害		肢 体 不 自 由		病 弱 ・ 身 体 虚 弱		弱
	学 級 数	児 童 生 徒 数	学 級 数	児 童 生 徒 数	学 級 数	児 童 生 徒 数	学 級 数
小 学 校	356	1,672	2	4	5	10	1
中 学 校	152	732			5	17	1

(4) 外国人児童生徒数

区 分	小 学 校	中 学 校
外 国 人 児 童 生 徒 数	444	116

単式学級							合計
1学年	2学年	3学年	4学年	5学年	6学年	計	
574	580	567	570	540	548	3,379	4,592
472	473	478				1,423	1,832

31~35	36~40	41~45	計
1,010	139		3,379
			29
			111
			1,073
1,010	139		4,592
831	203		1,423
			409
831	203		1,832

5学年		6学年		合計			
女	男	女	男	女	男	女	計
7,607	8,101	7,747	8,324	7,740	47,649	45,256	92,905
					23,993	22,678	46,671

単式学級							合計
1学年	2学年	3学年	4学年	5学年	6学年	計	
13,830	14,065	14,310	14,334	14,599	14,875	86,013	92,905
14,817	14,748	15,010				44,575	46,671

視 児 童 生 徒 数	難 聴		言 語 障 害		自閉症・情緒障害		合 計	
	学級数	児 童 生 徒 数	学級数	児 童 生 徒 数	学級数	児 童 生 徒 数	学級数	児 童 生 徒 数
2	4	16			705	4,021	1,073	5,725
2	3	8			248	1,337	409	2,096

4 教職員数  
(1) 教員数

区 分		校 長		副 校 長		教 頭		主 幹 教 諭		指 導 教 諭		教 男
		男	女	男	女	男	女	男	女	男	女	
小学 校	本 務 者	247	117	17	11	239	139	60	31	28	88	1,723
	兼 務 者					8	2	8	4	6	48	253
中学 校	本 務 者	129	18	15	3	117	41	55	15	35	39	1,443
	兼 務 者	3				18	4	2		25	28	180

(2) 本務教員のうち教育委員会等事務従事者数

区 分	教 育 委 員 会 事 務 従 事 者				学 校 勤 務	
	指 導 主 事	教育委員会事務局等 勤務者・その他	留学生・海外日本 人学校派遣者	計	特別支援学級 担当教員	産休代替教職員
小 学 校	12		10	22	1,128	91
中 学 校	13	2	5	20	419	18

(3) 職員数(本務者)

区 分	負 担 法 に よ る 者				そ の 他 の 公 費							
	事 務 職 員		学 校 栄 養 職 員		市 町 村 費 負 担 の 教 員		事 務 職 員		学 校 図 書 館 事 務 員		養 護 職 員	
	男	女	男	女	男	女	男	女	男	女	男	女
小 学 校	81	363		11	5	35	1	6	1	93		
中 学 校	51	140	2	4	7	18		3	3	42		

5 その他

へき地等指定校・児童生徒数、教員数、負担法事務職員数

区 分	へ き 地 等 指 定 校				
	学 校 数	児 童 生 徒 数	教 員 数 ( 本 務 者 )	負 担 法 事 務 職 員 数	
小学 校	本 校	22	1,017	184	18
	分 校				
中学 校	本 校	9	459	72	6
	分 校				

論		助 教 論		養 護 教 論		養 護 助 教 論		栄 養 教 論		講 師		合 計		
女	男	女	男	女	男	女	男	女	男	女	男	女	計	
3,105				353		77	1	90	357	686	2,672	4,697	7,369	
233		1		11		20		255	130	757	405	1,331	1,736	
1,263				153		27		55	216	238	2,010	1,852	3,862	
96				7		10		117	203	384	431	646	1,077	

教 員		理 由 別 休 職 等 教 員					
育 児 休 業 代 替 員	業 員	教員組合 事務 専従者	職務上の 負傷疾病	その他	育児休業	介護休業	計
385		9	2	45	369	1	426
111		1	1	13	98	1	114

負 担 に よ る 者								合 計		
栄 養 職 員		給 食 職 員		用 務 員		警 備 員 ・ そ の 他		男	女	計
男	女	男	女	男	女	男	女	男	女	計
	20	9	152	57	93	4	44	158	817	975
	7		6	35	41	10	18	108	279	387

### Ⅲ 公立高等学校(全日制・定時制)

#### 1 学校数

##### (1) 設置者別学校数(R5.5.1: R4.5.1比較)

設置者別 年度別	本 校								
	全 日 制			定 時 制			計		
	県立	市立	計	県立	市立	計	県立	市立	計
R5	50	2	52	1	10	11	51	12	63
R4	50	2	52	1	10	11	51	12	63
増 減									

##### (2) 学級数別学校数

区 分	1	2	3	4	5	6	7	8	9	10	11	12	13	14	15	16	17	18	19	20	21	22	23	24	25	26	27	28	29	合 計
本 校 全 日 制									5	2	1	13	2		4	1		6	1		5		1	9	1	1				52
本 校 定 時 制			2	2		1		2	1	1				1			1													11

##### (3) 生徒数別学校数

区 分	1人 50人	51 100	101 200	201 300	301 400	401 500	501 600	601 700	701 800	801 900	901 1,000	1,001 1,100	1,101 1,200	合 計
本 校 全 日 制				7	9	9	2	2	6	6	11			52
本 校 定 時 制	4	2	4		1									11

##### (4) 学科の単独・総合別学校数

区 分	単 独 校						総 合 校				合 計
	普通科	農業科	工業科	商業科	その他	総合学科	普通科と 職業科1	普通科と 職業科2以上	職業科のみ 2以上	職業科1と 総合学科	
本 校 全 日 制	18	1	6	5		5	8	4	5		52
本 校 定 時 制	7		1			1	2				11

##### (5) 昼夜別定時制学校数

区 分	昼	夜	昼・夜併置	計
本 校	3	4	4	11

#### 2 学科数

##### (1) 全日制・定時制別大学学科数

区 分	年度	普通	普通科系 その他	農業	工業	商業	家庭	看護	情報	福祉	その他	総合	計	
本 校	全 日 制	R5	30	8	5	9	13	7	3	1	1	2	5	84
		R4	30	8	6	9	13	8	3	1	1	2	5	86
	定 時 制	R5	9			1	2						1	13
		R4	9			1	2						1	13

(2) 全日制・定時制別小学科数

区分	普通科	普通科系 その他の学科					農業に関する学科										工業に関する学科															
		理数科	体育科	国際情報科	キャリア探求科	生活ビジネス科	計	農業科	生物生産科	食農生産科	農業科学科	園芸科学科	畜産科学科	農業土木科	食品科学科	農業機械科	造園デザイン科	計	機械科	電子機械科	電気科	電気情報科	情報技術科	建築科	設備システム科	環境土木科	土木科	工業化学科	化学工学科	デザイン科	工業技術科	ロボット電気科
全日制	30	4	1	1	1	1	8	1	3	1	1	2	1	1	2	1	1	14	6	3	5	1	2	3	1	1	2	4	1	3	1	1
定時制	9																		1		1											
計	39	4	1	1	1	1	8	1	3	1	1	2	1	1	2	1	1	14	7	3	6	1	2	3	1	1	2	4	1	3	1	1

区分	工業に関する学科	商業に関する学科										家庭に関する学科						看護科	情報科	福祉科	その他の学科			総合学科		計							
		テキスタイル工学科	商業科	総合ビジネス科	国際経済科	ビジネス創造科	情報処理科	ビジネス情報科	情報ビジネス科	地域ビジネス科	ビジネス科	経営ビジネス科	計	家政科	生活デザイン科	生活創造科	服飾デザイン科				被服デザイン科	食物調理科	計	環境科学科	地域生活科		総合学計	キャリアデザイン科	計				
全日制	1	35	4	1	2	1	3	3	2	2	2	1	21	4	1	1	1	1	1	9	3	1	1	1	1	1	1	1	2	5	1	6	130
定時制		2	2									2																		1		1	14
計	1	37	6	1	2	1	3	3	2	2	2	1	23	4	1	1	1	1	9	3	1	1	1	1	1	1	2	6	1	7	144		

3 生徒数

(1) 全日制・定時制別生徒数

区分	本科											専攻科		合計		
	1学年		2学年		3学年		4学年		合計			男	女	男	女	計
	男	女	男	女	男	女	男	女	男	女	計					
全日制	5,405	5,144	5,217	5,121	5,189	4,909			15,811	15,174	30,985	9	166	15,820	15,340	31,160
定時制	202	205	181	141	157	140	64	47	604	533	1,137			604	533	1,137
計	5,607	5,349	5,398	5,262	5,346	5,049	64	47	16,415	15,707	32,122	9	166	16,424	15,873	32,297

(2) 市立学校全日制・定時制別生徒数(再掲)

区分	本科										
	1学年		2学年		3学年		4学年		合計		
	男	女	男	女	男	女	男	女	男	女	計
全日制	112	145	101	157	117	112			330	414	744
定時制	143	123	132	83	122	95	51	32	448	333	781
計	255	268	233	240	239	207	51	32	778	747	1,525

(3) 定時制課程の昼夜別本科学徒数

区分	昼	夜	昼・夜併置	計
本校	192	230	715	1,137

(4) 外国人生徒数

区分	生徒数
外国人生徒数	28

## (5) 設置者別全日制・定時制別生徒数(小学科別)

区分	普通科			普通科系その他の学科														農業科				生物生産科				食農生産科				農業			
				理数科		体育科		国際情報科		キャリア探求科		生活ビジネス科		計																			
	男	女	計	男	女	男	女	男	女	男	女	男	女	男	女	計	男	女	男	女	男	女	男	女	男	女	計						
県立	全日	7,438	8,079	15,517	401	187	188	51	35	86	46	54	86	139	756	517	1,273	73	46	96	70	41	31	62									
	定時	156	200	356																													
	計	7,594	8,279	15,873	401	187	188	51	35	86	46	54	86	139	756	517	1,273	73	46	96	70	41	31	62									
市立	全日																																
	定時	240	210	450																													
	計	240	210	450																													
計	全日	7,438	8,079	15,517	401	187	188	51	35	86	46	54	86	139	756	517	1,273	73	46	96	70	41	31	62									
	定時	396	410	806																													
	計	7,834	8,489	16,323	401	187	188	51	35	86	46	54	86	139	756	517	1,273	73	46	96	70	41	31	62									

区分	工業に関する学科														工業技術科				ロボット電気科		テキスタイル工学科				
	情報技術科		建築科		設備システム科		環境土木科		土木科		工業化学科		化学工学科										デザイン科		
	男	女	男	女	男	女	男	女	男	女	男	女	男	女	男	女	男	女	男	女	男				
県立	全日	216	23	256	94	91	29	90	8	197	13	399	57	88	25	52	278	83		107	1	6	111	4,072	
	定時																								
	計	216	23	256	94	91	29	90	8	197	13	399	57	88	25	52	278	83		107	1	6	111	4,072	
市立	全日																							79	
	定時																							60	
	計																							139	
計	全日	216	23	256	94	91	29	90	8	197	13	399	57	88	25	52	278	83		107	1	6	111	4,151	
	定時																							60	
	計	216	23	256	94	91	29	90	8	197	13	399	57	88	25	52	278	83		107	1	6	111	4,211	

区分	商業に関する学科			家庭に関する学科										看護に関する学科			情報に関する学科								
	計			家政科		生活デザイン科		生活創造科		服飾デザイン科		被服デザイン科		食物調理科		計			看護科		情報				
	男	女	計	男	女	男	女	男	女	男	女	男	女	男	女	男	女	計	男	女	計	男	女		
県立	全日	1,683	2,700	4,383	3	422	3	100	1	237	1	113	1	116	30	89	39	1,077	1,116	10	271	281	85	30	
	定時																								
	計	1,683	2,700	4,383	3	422	3	100	1	237	1	113	1	116	30	89	39	1,077	1,116	10	271	281	85	30	
市立	全日	126	97	223																					
	定時	35	38	73																					
	計	161	135	296																					
計	全日	1,809	2,797	4,606	3	422	3	100	1	237	1	113	1	116	30	89	39	1,077	1,116	10	271	281	85	30	
	定時	35	38	73																					
	計	1,844	2,835	4,679	3	422	3	100	1	237	1	113	1	116	30	89	39	1,077	1,116	10	271	281	85	30	



農業に関する学科														工業に関する学科									
科 学 科	園芸科学科		畜産科学科		農業土木科		食品科学科		農業機械科		造園デザイン科		計		機 械 科		電子機械科		電 気 科		電気情報科		
	男	女	男	女	男	女	男	女	男	女	男	女	男	女	計	男	女	男	女	男	女	男	女
32	121	176	38	74	93	4	44	94	115		68	49	751	576	1,327	1,081	19	561	12	767	21	78	3
32	121	176	38	74	93	4	44	94	115		68	49	751	576	1,327	1,081	19	561	12	767	21	78	3
																79	1						
																36	1			24	2		
																115	2			24	2		
32	121	176	38	74	93	4	44	94	115		68	49	751	576	1,327	1,160	20	561	12	767	21	78	3
																36	1			24	2		
32	121	176	38	74	93	4	44	94	115		68	49	751	576	1,327	1,196	21	561	12	791	23	78	3

商業に関する学科																					
計		商 業 科		総合ビジネス科		国際経済科		ビジネス創造科		情報処理科		ビジネス情報科		情報ビジネス科		地域ビジネス科		ビ ジ ネ ス 科		経営ビジネス科	
女	計	男	女	男	女	男	女	男	女	男	女	男	女	男	女	男	女	男	女	男	女
694	4,766	327	833		10	61	170	267	455	271	236	269	433	237	227	121	224	95	93	35	19
694	4,766	327	833		10	61	170	267	455	271	236	269	433	237	227	121	224	95	93	35	19
1	80											126	97								
3	63	35	38																		
4	143	35	38									126	97								
695	4,846	327	833		10	61	170	267	455	271	236	395	530	237	227	121	224	95	93	35	19
3	63	35	38																		
698	4,909	362	871		10	61	170	267	455	271	236	395	530	237	227	121	224	95	93	35	19

する 科	福祉に関する 学科			その他の学科							総合学科							合計		
	福	祉	科	環境科学科		地域生活科		計			総合学科		キャリア デザイン科			計				
計	男	女	計	男	女	男	女	男	女	計	男	女	男	女	男	女	計	男	女	計
115	5	97	102	39	77	35	83	74	160	234	454	459	114	100	568	559	1,127	15,481	14,760	30,241
																		156	200	356
115	5	97	102	39	77	35	83	74	160	234	454	459	114	100	568	559	1,127	15,637	14,960	30,597
											125	316			125	316	441	330	414	744
											113	82			113	82	195	448	333	781
											238	398			238	398	636	778	747	1,525
115	5	97	102	39	77	35	83	74	160	234	579	775	114	100	693	875	1,568	15,811	15,174	30,985
											113	82			113	82	195	604	533	1,137
115	5	97	102	39	77	35	83	74	160	234	692	857	114	100	806	957	1,763	16,415	15,707	32,122

4 教職員数  
(1) 教員数

区 分		校 長		副 校 長		教 頭		主 幹 教 諭		指 導 教 諭		教 諭	
		男	女	男	女	男	女	男	女	男	女	男	女
本 務 者	全 日 制	45	7	29	3	41	11	36	5	62	27	1,325	694
	定 時 制	6	2	4		8	2	1		1		95	63
	計	51	9	33	3	49	13	37	5	63	27	1,420	757
兼 務 者	全 日 制									2		46	34
	定 時 制	2	1									1	
	計	2	1							2		47	34
区 分		養 護 教 諭		養 護 助 教 諭		栄 養 教 諭		講 師		合 計			
		男	女	男	女	男	女	男	女	男	女	計	
本 務 者	全 日 制		72		23			110	104	1,648	946	2,594	
	定 時 制		5		1		1	16	9	131	83	214	
	計		77		24		1	126	113	1,779	1,029	2,808	
兼 務 者	全 日 制		1		2			389	343	437	380	817	
	定 時 制				5			60	89	63	95	158	
	計		1		7			449	432	500	475	975	

(2) 市立学校の本務教員数(再掲)

区 分		校 長		副 校 長		教 頭		主 幹 教 諭		指 導 教 諭		教 諭	
		男	女	男	女	男	女	男	女	男	女	男	女
全 日 制		1	1			1	1	2				36	27
定 時 制		5	2	4		6	2	1				77	49
計		6	3	4		7	3	3				113	76
区 分		養 護 教 諭		養 護 助 教 諭		栄 養 教 諭		講 師		合 計			
		男	女	男	女	男	女	男	女	男	女	計	
全 日 制			2		1			5	4	45	36	81	
定 時 制			3					13	7	106	63	169	
計			5		1			18	11	151	99	250	

## (3) 本務教員のうち教育委員会等事務従事者数

区分	教育委員会事務従事者			学校勤務教員		理由別休職等教員				
	指導主事	教育委員会事務局等勤務者・その他	留学生・海外日本人学校派遣者	産休代替教員	育児休業代替教員	教員組合事務専従者	職務上の負傷疾病	その他	育児休業	介護休業
人数	19		1	10	50		1	12	53	

## (4) 職員数(本務者)

区分	事務職員等				実習助手		学校図書館事務員		技術職員		養護職員		校務技術員		警備員・その他		合計		
	事務職員		その他		男	女	男	女	男	女	男	女	男	女	男	女	男	女	計
	男	女	男	女															
全日制	129	141	3	20	187	49	4	25	1	2			7	1	4	2	335	240	575
定時制	17	1	1	5	2							3	2	1			22	10	32
計	146	142	4	25	189	49	4	25	1	2		3	9	2	4	2	357	250	607

## (5) 市立学校の本務職員数(再掲)

区分	事務職員等				実習助手		学校図書館事務員		技術職員		養護職員		校務技術員		警備員・その他		合計		
	事務職員		その他		男	女	男	女	男	女	男	女	男	女	男	女	男	女	計
	男	女	男	女															
全日制	1	3		1	3	2				2			1		1	1	6	9	15
定時制	11	1	1	5	1							3	2	1			15	10	25
計	12	4	1	6	4	2				2		3	3	1	1	1	21	19	40

#### IV 公立特別支援学校

##### 1 学校数

###### 設置者別学校数

区分	特別支援学校
県立	14
市立	1
計	15

##### 2 学級数

###### 編制方式別学級数

※幼稚部の欄の3～5年は年齢(3～5歳)を表している。

区分	複式学級				単式学級							合計	
	2個学年	3個学年	4個学年	計	1年	2年	3年	4年	5年	6年	計		
特別支援学校	幼稚部						1	1	1		3	3	
	小学部	22			22	38	26	27	29	29	34	183	205
	中学部	9			9	41	38	36				115	124
	高等部	9	1		10	54	56	59				169	179
計	40	1		41	133	120	123	30	30	34	470	511	

##### 3 幼児児童生徒数

###### 学年別幼児児童生徒数

※幼稚部の欄の3～5年は年齢(3～5歳)を表している。

区分	1年		2年		3年		4年		5年		6年		合計			
	男	女	男	女	男	女	男	女	男	女	男	女	男	女	計	
特別支援学校	幼稚部				1		1		2	1			4	1	5	
	小学部	112	40	92	32	93	32	85	42	94	40	86	49	562	235	797
	中学部	108	50	97	52	102	46							307	148	455
	高等部	221	97	223	116	232	114							676	327	1,003
計	441	187	412	200	428	192	86	42	96	41	86	49	1,549	711	2,260	

##### 4 教職員数

###### (1) 教員数(本務者)

区分	校長		副校長		教頭		主幹教諭		指導教諭		教諭		養護教諭		養護助教諭		栄養教諭		講師		合計		
	男	女	男	女	男	女	男	女	男	女	男	女	男	女	男	女	男	女	男	女	男	女	計
特別支援学校	10	5	9	5	31	18	11	5	5	15	279	612		24		5		10	56	131	401	830	1,231

###### (2) 職員数(本務者)

区分	事務職員等				実習助手		学校栄養職員		寄宿舎指導員		校務技術員		警備員・その他		合計		
	事務職員		その他		男	女	男	女	男	女	男	女	男	女	男	女	計
	男	女	男	女													
特別支援学校	37	41	2	8	15	16		5	36	43			1	90	114	204	

— B 学校一覽・I 幼稚園・幼保連携型認定こども園 —

# 1 公立幼稚園

## (1) 市町村別一覧

区 分	園 数			園 児 数						学 級 数	教（本 員 務 者 数）	職（本 員 務 者 数）
	計			三 歳	四 歳	五 歳	計					
	本 園	分 園	計				男	女	計			
岡 山 市	44		44	230	409	547	586	600	1,186	84	153	1
倉 敷 市	38		38	491	665	801	998	959	1,957	108	220	
津 山 市	2		2	35	56	48	78	61	139	9	33	4
玉 野 市	6		6	34	41	55	67	63	130	13	27	5
笠 岡 市	9		9	11	8	16	20	15	35	9	24	
井 原 市	13		13	56	53	71	85	95	180	29	33	
総 社 市	16		16	276	217	238	367	364	731	56	88	8
高 梁 市	10		10	12	36	35	45	38	83	12	27	
新 見 市												
瀬 戸 内 市	6		6	45	61	69	104	71	175	15	25	
赤 磐 市	6		6	70	83	98	125	126	251	18	35	6
真 庭 市	1		1			2	2		2	1	2	
美 作 市	2		2	4	6	4	6	8	14	5	5	2
浅 口 市	3		3	30	30	34	52	42	94	8	11	
市 部 計	156		156	1,294	1,665	2,018	2,535	2,442	4,977	367	683	26
和 気 町	3		3	14	14	24	25	27	52	12	24	3
和 気 郡 計	3		3	14	14	24	25	27	52	12	24	3
早 島 町	1		1	36	52	42	60	70	130	6	15	
都 窪 郡 計	1		1	36	52	42	60	70	130	6	15	
里 庄 町	2		2		24	49	40	33	73	4	6	
浅 口 郡 計	2		2		24	49	40	33	73	4	6	
鏡 野 町	1		1	4	2	1	2	5	7	3	1	
苫 田 郡 計	1		1	4	2	1	2	5	7	3	1	
奈 義 町	2		2		43	58	51	50	101	4	7	
勝 田 郡 計	2		2		43	58	51	50	101	4	7	
西 粟 倉 村	1		1	3	12	10	14	11	25	3	7	1
英 田 郡 計	1		1	3	12	10	14	11	25	3	7	1
吉 備 中 央 町	2		2	2	2	4	3	5	8	2	4	
加 賀 郡 計	2		2	2	2	4	3	5	8	2	4	
郡 部 計	12		12	59	149	188	195	201	396	34	64	4
県 計	168		168	1,353	1,814	2,206	2,730	2,643	5,373	401	747	30

## (2) 園別一覧

番号	園名	郵便番号	所在地	電話番号	設置者	園長名	園児数				学級数	教員数 (本務者)	職員数 (本務者)
							三歳	四歳	五歳	計			
岡山市(本園44)													
1	足守	701-1463	北区足守1588-1	(086) 295-1660	岡山市	甘中 嘉美		1	4	5	1	2	
2	馬屋下	701-1223	北区大窪50-1	(086) 284-0409	"	今野 喜久恵		5	2	7	1	2	
3	大元	700-0925	北区大元上町9-18	(086) 243-5070	"	大月 絵里香	14	20	30	64	3	4	
4	加茂	701-1342	北区加茂1104-1	(086) 287-5313	"	西田 智子		2	3	5	1	2	
5	御野	700-0803	北区北方4-1-1	(086) 222-0075	"	服部 孝子	19	15	25	59	3	8	
6	鯉山	701-1341	北区吉備津1736-5	(086) 287-5820	"	戸川 和美	2	5	8	15	2	4	
7	三門	700-0054	北区下伊福西町1-30	(086) 253-3770	"	六車 千恵	13	6	16	35	3	4	
8	牧石	701-2142	北区玉柏2094-2	(086) 228-2499	"	渡邊 将勝		5	7	12	1	2	
9	大野	700-0064	北区大安寺南町2-8-23	(086) 252-1770	"	安田 正子		14	11	25	2	4	
10	石井	700-0031	北区富町2-9-30	(086) 252-4051	"	花岡 美和		2	11	13	1	8	
11	吉備西	701-0164	北区撫川1243-2	(086) 293-0148	"	植月 洋子	5	9	15	29	3	4	
12	平津	701-1202	北区檜津2232-2		"	(休園)							
13	吉備東	701-0153	北区庭瀬210-2	(086) 293-1094	"	岡 しきぶ	26	26	37	89	5	7	
14	桃丘	701-1221	北区芳賀5112-2	(086) 284-7374	"	松原 弘	2	1	8	11	2	4	
15	横井	701-1145	北区横井上194	(086) 294-4249	"	難波 真理	10	20	19	49	3	4	
16	旭東	703-8276	中区門田屋敷本町1-5	(086) 272-1859	"	犬飼 建介		2	6	8	1	2	
17	三敷	703-8236	中区国富1-7-13	(086) 272-0526	"	増田 陽子	10	12	10	32	3	5	
18	旭操	703-8264	中区倉富171-2	(086) 276-1347	"	奥山 淑子		8	12	20	2	3	
19	竜之口	703-8201	中区四御神266	(086) 279-4677	"	大森 雅信		8	10	18	2	4	
20	幡多	703-8233	中区高屋220-3	(086) 272-3460	"	山田 千鶴子	17	25	28	70	3	4	
21	財田	703-8221	中区長岡138-2	(086) 279-0274	"	重松 希代子		8	13	21	2	3	
22	平井	703-8282	中区平井3-927-1	(086) 277-2124	"	中山 浩子	12	25	21	58	3	5	
23	富山	703-8262	中区福泊233	(086) 277-7709	"	松原 雅恵	14	14	23	51	3	6	
24	操南	702-8006	中区藤崎65-5	(086) 277-7434	"	吉田 美香	13	12	23	48	3	5	
25	操明	702-8006	中区藤崎721-3	(086) 276-1682	"	加藤 美由紀		20	17	37	2	4	
26	可知	704-8173	東区可知1-390	(086) 943-3542	"	成澤 尚美	7	5	11	23	3	4	
27	西大寺南	704-8193	東区金岡西町435-1	(086) 942-3231	"	祇園 元子		5	6	11	1	2	
28	開成	704-8196	東区金田1521-1	(086) 948-2008	"	怒田 真由美		2	4	6	1	2	
29	角山	709-0615	東区才崎360-1		"	(休園)							
30	西大寺	704-8112	東区西大寺上1-19-23	(086) 942-4376	"	小原 美和	14	17	21	52	3	5	
31	豊	704-8125	東区西大寺川口279	(086) 942-3262	"	高嶋 眞樹		1	2	3	1	2	
32	芥子山	704-8183	東区西大寺松崎144-1	(086) 943-7480	"	矢野 真理	13	21	25	59	3	5	
33	御休	709-0603	東区西祖187-1		"	(休園)							
34	雄神	704-8104	東区富崎671		"	(休園)							
35	平島	709-0631	東区東平島1269-3	(086) 297-4314	"	田井 聖子	5	7	5	17	2	4	
36	政田	704-8165	東区政津961-19	(086) 948-2049	"	櫻井 敬子		2		2	1	2	
37	芳田	700-0944	南区泉田411	(086) 241-0892	"	山本 由美		2	7	9	1	3	
38	浦安	702-8026	南区浦安本町204-3	(086) 262-0259	"	岸 桂子		3	8	11	1	2	
39	小串	702-8016	南区小串3489		"	(休園)							
40	福田	701-0203	南区古新田1190-1	(086) 282-2840	"	清家 由美子	14	21	21	56	3	5	
41	平福	702-8043	南区平福2-4-7	(086) 264-2463	"	内藤 玲子		10	12	22	2	4	
42	福浜	702-8033	南区福富東2-1-1	(086) 262-1621	"	山田 恵子		12	18	30	2	5	

番 号	園 名	郵 便 番 号	所 在 地	電 話 番 号	設 置 者	園 長 名	園 児 数				学 級 数	教 員 数 (本 務 者 数)	(本 務 者 数)
							三 歳	四 歳	五 歳	計			
43	芳 泉	702-8027	南区芳泉3丁目2-5	(086) 263-1768	岡 山 市	山根 玲子	20	28	30	78	3	5	
44	芳 明	700-0955	南区万倍98	(086) 241-8821	"	中村 美絵		8	18	26	2	3	
計							230	409	547	1,186	84	153	1
倉敷市(本園38)													
45	倉 敷	710-0046	中央2-7-1	(086) 422-0318	倉 敷 市	八幡 益美	11	14	21	46	3	7	
46	倉 敷 東	710-0056	鶴形2-8-23	(086) 422-2544	"	濱邊 真由美	8	10	13	31	2	9	
47	老 松	710-0826	老松町4-11-29	(086) 422-7279	"	岡本 由美	33	35	35	103	5	8	
48	万 寿	710-0062	浜町2-3-1	(086) 422-2734	"	高尾 泰子	22	26	28	76	3	5	
49	万 寿 東	710-0047	大島202-2	(086) 424-3179	"	佐藤 賢三		8	6	14	1	3	
50	大 高	710-0837	沖新町96-1	(086) 422-3176	"	田辺 順子	43	59	74	176	7	17	
51	葦 高	710-0834	笹沖23	(086) 425-0921	"	古賀 美希子	24	44	40	108	5	8	
52	中 島	710-0803	中島717	(086) 465-2811	"	塩田 大悟	17	21	29	67	3	5	
53	粒 江	710-0034	粒江1726	(086) 422-7002	"	松井 秀俊	11	14	12	37	3	5	
54	中 庄	710-0016	中庄2700	(086) 462-1984	"	阿部 弘文	14	22	27	63	3	4	
55	帯 江	710-0026	加須山466-2	(086) 429-1300	"	綾野 邦子	18	16	24	58	3	6	
56	菅 生	710-0004	西坂738	(086) 463-0275	"	中山 齐	15	7	8	30	2	4	
57	豊 洲	710-0013	中帯江148-1	(086) 421-4141	"	西菌 保夫		7	7	14	1	3	
58	茶屋町東	710-1102	茶屋町早沖442	(086) 428-0106	"	川上 智華子	35	43	45	123	6	11	
59	茶屋町西	710-1101	茶屋町291-5	(086) 428-0807	"	中曾 博之	17	12	18	47	3	5	
60	西阿知	710-0806	西阿知町西原1003	(086) 465-2029	"	長谷川 さおり	42	51	52	145	6	8	
61	第一福田	712-8044	東塚3-1-1	(086) 455-7584	"	小松原 賢久	8	16	19	43	3	8	
62	第二福田	712-8046	福田町古新田620-2	(086) 455-6879	"	岸下 美恵	19	30	40	89	4	7	
63	第四福田	712-8032	北畝3-8-1	(086) 455-7829	"	大 森 修		9	8	17	1	3	
64	旭 丘	712-8011	連島町連島2239	(086) 444-9979	"	山神 勝昭	13	14	24	51	3	6	
65	連島西浦	712-8002	連島町亀島新田126	(086) 444-8018	"	船橋 真理子		3	6	9	1	2	
66	連島東	712-8011	連島町連島2851	(086) 444-9999	"	船橋 真理子		7	9	16	1	4	
67	連島南	712-8006	連島町鶴新田1705	(086) 444-7979	"	山根 美和	20	12	29	61	3	5	
68	天 城	710-0132	藤戸町天城2276	(086) 428-1027	"	長江 恵子	16	20	30	66	3	5	
69	味 野	711-0914	児島味野城2-1-34	(086) 472-2686	"	小林 幸恵	8	9	13	30	2	7	
70	稗 田	711-0937	児島稗田町793	(086) 472-4068	"	藤村 利晴	6	6	7	19	2	4	
71	郷 内	710-0142	林870	(086) 485-0347	"	原 道子		13	22	35	2	5	
72	玉 島	713-8122	玉島中央町3-8-1	(086) 522-2293	"	守屋 恭子	31	39	56	126	6	13	
73	上 成	713-8101	玉島上成1143-1	(086) 522-4522	"	藤澤 信義	4	9	6	19	2	4	
74	長 尾	710-0251	玉島長尾2608	(086) 522-4564	"	片岡 琢雄	6	7	13	26	2	4	
75	富 田	713-8113	玉島八島1760-3	(086) 522-4565	"	虫明 恒男		8	3	11	1	4	
76	船 穂	710-0261	船穂町船穂2864	(086) 552-2415	"	中藤 雅子	20	35	29	84	4	6	
77	川 辺	710-1313	真備町川辺718	(0866) 98-2117	"	三宅 徹	8	8	13	29	2	4	
78	岡 田	710-1311	真備町岡田625-2	(0866) 98-2490	"	田中 浩子	5	7	6	18	2	4	
79	菌	710-1305	真備町市場4351	(0866) 98-4053	"	池田 栄一	4	5	3	12	2	4	
80	二 万	710-1315	真備町上二万2493	(0866) 98-2489	"	松永 喜樹	6	3	8	17	2	4	
81	箭 田	710-1301	真備町箭田1858	(0866) 98-2116	"	原 正男	7	15	15	37	3	6	
82	呉 妹	710-1304	真備町尾崎2418-1	(0866) 98-2115	"	江口 知栄子		1	3	4	1	3	
計							491	665	801	1,957	108	220	
津山市(本園2)													
83	つやま西	708-0013	二宮1982-2	(0868) 32-8071	津 山 市	仁木 美恵子	12	20	17	49	3	15	2
84	つやま東	708-1125	高野本郷1270-1	(0868) 20-1971	"	内田 弘華	23	36	31	90	6	18	2
計							35	56	48	139	9	33	4



番 号	園 名	郵 便 番 号	所 在 地	電 話 番 号	設 置 者	園 長 名	園 児 数				学 級 数	教 員 数 ( 本 務 者 )	職 員 数 ( 本 務 者 )
							三 歳	四 歳	五 歳	計			
玉 野 市 (本園6)													
85	田 井	706-0001	田井3-22-36	(0863) 31-0746	玉 野 市	片山 佳子	12	9	14	35	3	6	1
86	宇 野	706-0011	宇野2-14-16	(0863) 21-3047	"	三浦 玲子	6	5	5	16	2	4	1
87	和 田	706-0021	和田6-12-2	(0863) 81-1884	"	( 休 園 )							
88	日 比	706-0024	御崎2-3-7	(0863) 81-7069	"	諏訪 祐子	6	5	16	27	3	7	1
89	荘 内	706-0132	用吉1102	(0863) 71-2283	"	三鍋 直美	4	17	13	34	3	6	1
90	荘 内 南	706-0153	滝58	(0863) 71-0184	"	藤本 実穂	6	5	7	18	2	4	1
計							34	41	55	130	13	27	5
笠 岡 市 (本園9)													
91	笠 岡	714-0081	笠岡3031-6	(0865) 62-2949	笠 岡 市	原田 悦子	5	5	5	15	2	11	
92	金 浦	714-0074	吉浜2253	(0865) 66-0020	"	大重 義法	3		7	10	2	5	
93	横 江	714-0043	横島1388-1		"	( 休 園 )							
94	今 井	714-0022	今立13-5		"	( 休 園 )							
95	陶 山	714-0076	押撫915-1		"	( 休 園 )							
96	尾 坂	714-0003	尾坂1986	(0865) 65-1016	"	山川 達也	1	2	1	4	1	3	
97	大 島	714-0032	西大島4431-3		"	( 休 園 )							
98	大 井	714-0012	小平井1959-1	(0865) 62-3463	"	川上 和子	1	1	3	5	3	3	
99	北 木 西	714-0301	北木島町7887-42	(080)9288-9662	"	村上 裕子	1			1	1	2	
計							11	8	16	35	9	24	
井 原 市 (本園13)													
100	高 屋	715-0024	高屋町1417	(0866) 67-0138	井 原 市	妹山 典子	1	5	3	9	3	3	
101	大 江	715-0023	大江町2953	(0866) 67-0130	"	西江 利文	6	2	4	12	2	3	
102	稲 倉	715-0017	下稲木町949-6		"	( 休 園 )							
103	県 主	715-0005	門田町712-1	(0866) 62-3961	"	小田 真一	2	1	4	7	2	1	
104	木 之 子	715-0004	木之子町3047-1	(0866) 62-1818	"	瀧本 薫子	2	2	5	9	2	2	
105	荏 原	715-0003	東江原町2788-1	(0866) 62-3971	"	河合 智彦	3	2	3	8	2	3	
106	西 江 原	715-0006	西江原町1414	(0866) 62-1609	"	阪谷 佳美	5	3	6	14	4	6	
107	野 上	715-0001	野上町3218-1	(0866) 63-1340	"	平木 康晴		1	1	2	1	1	
108	青 野	715-0012	青野町2575-1	(0866) 62-6854	"	佐藤 朗弘	1	4	2	7	2	1	
109	井 原	715-0019	井原町1123-5	(0866) 62-0575	"	倉田 洋子	11	4	5	20	2	4	
110	出 部	715-0021	上出部町318	(0866) 62-0821	"	藤井 京子	17	19	24	60	3	3	
111	芳 井	714-2111	芳井町吉井4103-1	(0866) 72-0429	"	亀山 温子	2	5	6	13	3	3	
112	美 星	714-1411	美星町大倉2456-5	(0866) 87-4178	"	増成 陽子	6	5	8	19	3	3	
計							56	53	71	180	29	33	

番 号	園 名	郵 便 番 号	所 在 地	電 話 番 号	設 置 者	園 長 名	園 児 数				学 級 数	教 員 数	(本 務 者 数)	(本 務 者 数)
							三 歳	四 歳	五 歳	計				
総 社 市 (本園16)														
113	総 社	719-1126	総社2-17-15	(0866) 93-4303	総 社 市	井手口 裕子	48	44	36	128	6	15	1	
114	総 社 南	719-1131	中央3-9-101	(0866) 93-5280	"	平田 茂美	31	33	31	95	6	9	1	
115	総 社 北	719-1106	泉1-192	(0866) 93-2205	"	富森 智美	14	6	13	33	3	4	1	
116	常 盤	719-1137	駅南1-13-8	(0866) 92-4408	"	浅沼 晃子	59	40	56	155	7	15	1	
117	三 須	719-1123	上林303-1	(0866) 92-0426	"	井口 佐規子	18	7	12	37	3	4		
118	服 部	719-1112	窪木885-5	(0866) 92-0323	"	小泉 和華子	21	11	11	43	3	7	1	
119	阿 曾	719-1103	西阿曾141	(0866) 99-9130	"	本行 一江	12	11	10	33	3	6		
120	池 田	719-1152	見延1911	(0866) 95-8127	"	秋山 恵美			3	3	1	2		
121	秦	719-1142	秦2987	(0866) 95-8930	"	大森 尚子	4	1	1	6	3	2		
122	神 在	719-1144	富原407-1	(0866) 93-0687	"	(休園)								
123	久 代	710-1201	久代4584	(0866) 96-0423	"	藤井 美佐代	13	15	8	36	3	4		
124	山 田	710-1202	山田205-1	(0866) 96-0927	"	下田 和浩	3	4	3	10	3	2	1	
125	新 本	710-1203	新本7274	(0866) 96-0928	"	江本 洋子	9	6	9	24	3	3		
126	昭 和	719-1311	美袋245-1	(0866) 99-1305	"	岸 越 緑	3	5	7	15	3	2	1	
127	維 新	719-1324	原2257-1	(0866) 99-1310	"	山内 龍造	6	1	3	10	3	2		
128	山 手	719-1162	岡谷627	(0866) 92-0581	"	藤井 祥子	35	33	35	103	6	11	1	
計							276	217	238	731	56	88	8	
高 梁 市 (本園10)														
129	高 梁	716-0014	中之町7	(0866) 22-2119	高 梁 市	浅沼 園子	4	18	8	30	3	9		
130	津 川	716-0002	津川町今津1069-2	(0866) 22-2776	"	山崎 直哉		2	3	5	2	2		
131	川 面	719-2121	川面町1801-1	(0866) 26-1326	"	難波 徹	1	3	6	10	2	4		
132	巨 瀬	716-1311	巨瀬町4972-5		"	(休園)								
133	中 井	719-2402	中井町西方301-1		"	(休園)								
134	玉 川	716-0052	玉川町玉1528-2		"	(休園)								
135	宇 治	719-2232	宇治町宇治1677		"	(休園)								
136	松 原	716-0067	松原町春木683-2		"	(休園)								
137	落 合	716-0061	落合町阿部1682	(0866) 22-6578	"	政森 みき	4	9	15	28	3	9		
138	福 地	716-0064	落合町福地1578	(0866) 42-4136	"	片岡 一公	3	4	3	10	2	3		
計							12	36	35	83	12	27		
瀬 戸 内 市 (本園6)														
139	牛 窓 東	701-4302	牛窓町牛窓4433-8	(0869) 34-2104	瀬 戸 内 市	浜田 優子	2	5	7	14	3	4		
140	牛 窓 西	701-4303	牛窓町鹿忍2205		"	(休園)								
141	邑 久	701-4246	邑久町山田庄736	(0869) 22-0027	"	山本 敏子	27	35	31	93	6	10		
142	美 和	701-4262	長船町東須恵1666		"	(休園)								
143	国 府	701-4275	長船町福里839	(0869) 26-3446	"	藪野 正子	9	8	15	32	3	5		
144	行 幸	701-4276	長船町服部160-1	(0869) 26-3447	"	片岡 美恵子	7	13	16	36	3	6		
計							45	61	69	175	15	25		

番 号	園 名	郵 便 番 号	所 在 地	電 話 番 号	設 置 者	園 長 名	園 児 数				学 級 数	教 員 数 ( 本 務 者 )	職 員 数 ( 本 務 者 )
							三 歳	四 歳	五 歳	計			
赤 磐 市 (本園6)													
145	山 陽	709-0811	高屋434	(086) 955-0309	赤 磐 市	坂井 さつき	16	24	27	67	3	6	1
146	山 陽 西	709-0827	山陽3-10	(086) 955-8787	"	射矢 雅世	6	5	3	14	3	4	
147	ひ かり	709-0802	桜が丘西3-30	(086) 955-3811	"	小野 美樹	22	17	28	67	3	6	1
148	山 陽 北	709-0802	桜が丘西9-13-1	(086) 955-8155	"	伊永 智美	16	22	21	59	3	8	2
149	いわなし	709-0704	沢原357	(086) 995-0551	"	今井 順子	2	5	7	14	3	4	
150	桜 が 丘	709-0721	桜が丘東6-6-692	(086) 995-1275	"	難波 則子	8	10	12	30	3	7	2
計							70	83	98	251	18	35	6
真 庭 市 (本園1)													
151	草 加 部	719-3205	草加部538	(0867) 42-1235	真 庭 市	西谷 弘江			2	2	1	2	
計									2	2	1	2	
美 作 市 (本園2)													
152	土 居	709-4244	土居174	(0868) 75-0246	美 作 市	熊谷 美加	4	5	2	11	3	3	1
153	英 田	701-2604	福本708-1	(0868) 74-2004	"	太田 純子		1	2	3	2	2	1
計							4	6	4	14	5	5	2
浅 口 市 (本園3)													
154	金 光	719-0104	金光町占見新田288-1	(0865) 42-3016	浅 口 市	小野 力矢	13	21	17	51	3	4	
155	鴨 方 東	719-0243	鴨方町鴨方141	(0865) 44-3435	"	原 直 秀	11	5	11	27	3	4	
156	鴨 方 西	719-0241	鴨方町小坂東2207	(0865) 44-3650	"	三浦 嘉子	6	4	6	16	2	3	
計							30	30	34	94	8	11	
和 気 郡 (本園3)													
157	佐 伯	709-0511	和気町矢田418-1	(0869) 88-1317	和 気 町	立石 雅子		2	1	3	2	5	1
158	和 気	709-0412	和気町藤野463	(0869) 93-1571	"	周藤 安代	8	5	12	25	4	9	1
159	本 荘	709-0441	和気町衣笠570	(0869) 93-0324	"	川西 麻奈美	6	7	11	24	6	10	1
計							14	14	24	52	12	24	3
都 窪 郡 (本園1)													
160	早 島	701-0303	早島町前潟138	(086) 482-0005	早 島 町	大倉 尚志	36	52	42	130	6	15	
計							36	52	42	130	6	15	
浅 口 郡 (本園2)													
161	里 庄 東	719-0301	里庄町里見6606-3	(0865) 64-2379	里 庄 町	土屋 新太郎		14	20	34	2	3	
162	里 庄 西	719-0302	里庄町新庄5774	(0865) 64-2202	"	柚木 康男		10	29	39	2	3	
計								24	49	73	4	6	
苫 田 郡 (本園1)													
163	郷	708-0342	鏡野町薪森原721-1	(0868) 54-0407	鏡 野 町	内田 昌子	4	2	1	7	3	1	
計							4	2	1	7	3	1	
勝 田 郡 (本園2)													
164	中 央 東	708-1305	奈義町行方430-2	(0868) 36-5784	奈 義 町	中村 雅徳		21	33	54	2	3	
165	滝 川 つくし	708-1325	奈義町滝本1444-2	(0868) 36-3580	"	中村 雅徳		22	25	47	2	4	
計								43	58	101	4	7	

番 号	園 名	郵 便 番 号	所 在 地	電 話 番 号	設 置 者	園 長 名	園 児 数				学 級 数	教 員 数 ( 本 務 者 )	職 員 数 ( 本 務 者 )
							三 歳	四 歳	五 歳	計			
英 田 郡 (本園1)													
166	西 栗 倉	707-0504	和気町矢田418-1	(0868) 79-2202	西栗倉村	竹内 龍一郎	3	12	10	25	3	7	1
計							3	12	10	25	3	7	1
加 賀 郡 (本園2)													
167	円 城	709-2412	和気町藤野463		吉備中央町	休 園							
168	御 北	709-2664	和気町衣笠570	(0867) 35-0333	〃	三宅 智朗	2	2	4	8	2	4	
計							2	2	4	8	2	4	

## 2 国立幼稚園一覧

園名	郵便番号	所在地	電話番号	設置者	園長名	園児数				学級数	教員数 (本務者)	職員数 (本務者)
						三歳	四歳	五歳	計			
岡山大学教育学部附属	703-8281	岡山市中区東山2-9-20	(086) 272-0260	国立大学法人岡山大学	井山 房子	44	37	46	127	6	9	

## 3 私立幼稚園一覧

※は幼稚園型認定こども園

番号	園名	郵便番号	所在地	電話番号	設置者	園長名	園児数				学級数	教員数 (本務者)	職員数 (本務者)
							三歳	四歳	五歳	計			
岡山市(本園13)													
1	岡山聖園マリア	700-0814	北区天神町6-34	(086) 223-6447	学校法人みその学園	服部 大介	24	45	42	111	6	9	1
2	岡山聖園	700-0861	北区清輝橋3-8-26	(086) 232-1771	学校法人みその学園	高田 早苗	45	54	49	148	8	17	4
3	内山下	700-0823	北区丸の内2-6-5	(086) 222-5675	学校法人内山下保育会	岸本 晴美	58	49	69	176	8	20	1
4	あけぼの	702-8053	南区築港栄町23-32	(086) 262-1309	学校法人由良学園	戸田 順子	40	51	49	140	9	15	2
5	つしま(※)	700-0085	北区津島南1-3-9	(086) 252-0171	学校法人大森学園	片平 万寿子	93	85	106	284	13	27	2
6	ノートルダム清心女子大学附属	700-8516	北区伊福町2-16-9	(086) 253-4780	学校法人ノートルダム清心学園	近藤 百合恵	61	72	81	214	8	11	2
7	山陽学園短期大学附属	703-8501	中区平井1-13-69	(086) 273-7247	学校法人山陽学園	齊藤 育子	31	40	43	114	6	7	1
8	中仙道	700-0964	北区中仙道2-10-17	(086) 241-5558	学校法人虫明学園	虫明 安子	49	70	48	167	9	18	1
9	朝日塾	700-0955	南区万倍30-20	(086) 243-4111	学校法人朝日学園	永野 和子	49	77	84	210	10	26	7
10	認定こども園就実こども園(※)	703-8258	中区西川原15-1	(086) 206-2112	学校法人就実学園	日笠 智恵子	39	35	44	118	6	8	
11	しいのみこども園(※)	709-0625	東区上道北方590	(086) 279-9850	学校法人のぞみ学園	後藤 尚美	12	15	8	35	2	4	4
12	第一ひかり幼稚園(※)	702-8056	南区築港新町2-17-10	(086) 262-2602	学校法人ひかり学園	永倉 正嗣	80	73	87	240	9	42	5
13	第二ひかり幼稚園(※)	702-8026	南区浦安本町33	(086) 263-7492	学校法人ひかり学園	永倉 正嗣	78	84	89	251	9	49	3
計							659	750	799	2,208	103	253	33

園名	郵便番号	所在地	電話番号	設置者	園長名	園児数				学級数	教員数 (本務者数)	職員数 (本務者数)	
						三歳	四歳	五歳	計				
倉敷市(本園15)													
14	御国	710-0055	阿知3-20-7	(086)425-0141	学校法人御国学園	松井大圓	35	30	50	115	8	16	4
15	同心	710-0812	北浜町5-7	(086)422-4727	学校法人同心学園	垣内敏彦	65	62	61	188	6	14	4
16	慈愛	712-8063	水島南幸町1-9	(086)444-9236	学校法人慈愛学園	神原彰仁	56	42	81	179	11	18	2
17	みのり	710-0801	酒津1711-1	(086)425-2351	学校法人みのり学園	松井祥子	15	10	13	38	4	6	1
18	しらゆり	710-0015	中庄団地5-4	(086)462-9786	学校法人尾形学園	尾形恭介	41	49	47	137	8	17	2
19	まこと	712-8007	鶴の浦1-4-11	(086)444-3916	学校法人誠之学園	倉田美知子	45	51	60	156	9	22	5
20	勇崎	713-8125	玉島勇崎984	(086)528-0555	学校法人勇崎学園	林洋代	11	13	24	48	3	8	
21	敬愛	713-8126	玉島黒崎4591	(086)528-1526	学校法人敬愛学園	永宗智子	3	1	5	9	3	5	
22	倉敷マリア・インマクラダ	712-8032	北畝2-17-37	(086)455-4413	学校法人マリア学院	畑元かおり	38	41	33	112	4	9	2
23	第二敬愛	713-8124	玉島柏台2-7-16	(086)522-1221	学校法人敬愛学園	永宗智子	12	18	15	45	4	13	1
24	奈良短期大学附属佐保学舎	710-0011	徳芳869-116	(086)462-7611	学校法人佐保会学園	橋爪操	15	17	36	68	3	7	2
25	認定こども園あさひ幼稚園(※)	712-8044	東塚7-13-13	(086)456-2533	学校法人岡本学園	岡本壮二	122	124	139	385	16	47	8
26	認定こども園海星幼稚園(※)	713-8122	玉島中央町1-4-20	(086)526-7748	学校法人淳心学院	山下弘子	57	73	84	214	11	24	3
27	認定こども園竹中幼稚園(※)	710-0056	鶴形1-5-15	(086)422-2827	学校法人竹中学園	小山光子	44	36	37	117	6	18	1
28	認定こども園第二まこと幼稚園(※)	712-8007	鶴の浦2-3-10	(086)444-3094	学校法人誠之学園	岡本由香里	83	83	76	242	11	29	5
計							642	650	761	2,053	107	253	40
津山市(本園2)													
29	明星	708-0872	平福875-1	(0868)28-1093	学校法人明星学園	柳二郎	11	9	12	32	4	8	2
30	美作大学附属	708-0003	北園町75	(0868)22-7500	学校法人美作学園	浦上みゆき	42	55	44	141	7	13	4
計							53	64	56	173	11	21	6
私立計							1,354	1,464	1,616	4,434	221	527	79

## 4 公立幼保連携型認定こども園

### (1) 市町村別一覧

区 分	園 数			園 児 数									学 級 数	教 育 ・ 本 務 者 ・ 保 育 職 員 数	職 員 数 (本 務 者)
	計			〇 歳	一 歳	二 歳	三 歳	四 歳	五 歳	計					
	本 園	分 園	計							男	女	計			
岡 山 市	20		20	107	269	311	704	823	869	1,619	1,464	3,083	136	390	39
倉 敷 市	8		8	7	59	78	235	284	250	470	443	913	42	110	10
津 山 市	1		1	7	17	24	27	38	34	61	86	147	6	30	1
笠 岡 市	2		2	3	7	15	36	34	40	68	67	135	6	30	3
総 社 市	2		2	4	42	38	99	97	110	205	185	390	13	55	16
高 梁 市	3		3	3	33	30	33	54	41	100	94	194	9	64	11
新 見 市	8		8	5	41	46	84	102	87	189	176	365	24	89	18
備 前 市	8		8	13	78	90	129	155	169	322	312	634	36	78	8
真 庭 市	7		7	6	75	85	122	143	174	314	291	605	32	87	26
美 作 市	3		3	12	51	66	91	91	104	198	217	415	16	36	18
浅 口 市	2		2	5	12	18	36	52	61	91	93	184	9	13	
市 部 計	64		64	172	684	801	1,596	1,873	1,939	3,637	3,428	7,065	329	982	150
矢 掛 町	1		1	8	24	27	38	42	53	99	93	192	6	31	6
小 田 郡 計	1		1	8	24	27	38	42	53	99	93	192	6	31	6
吉 備 中 央 町	1		1	6	11	9	20	19	19	41	43	84	3	15	3
加 賀 郡 計	1		1	6	11	9	20	19	19	41	43	84	3	15	3
郡 部 計	2		2	14	35	36	58	61	72	140	136	276	9	46	9
県 計	66		66	186	719	837	1,654	1,934	2,011	3,777	3,564	7,341	338	1,028	159

## (2) 園別一覧

番号	園名	郵便番号	所在地	電話番号	設置者	園長名	園児数							学級数	教育・保育職員数	(本務者数)	(職員数)
							〇歳	一歳	二歳	三歳	四歳	五歳	計				
岡山市(本園20)																	
1	伊島	700-0012	北区いづみ町9-18	(086) 252-3682	岡山市	岡崎典子	4	11	14	38	49	43	159	7	15	2	
2	中山	701-1211	北区一宮638-3	(086) 284-0158	"	吉崎正美	7	13	16	39	48	52	175	6	15	2	
3	今	700-0975	北区今7-16-43	(086)241-6819	"	月本久美子	5	9	12	41	51	56	174	7	20	2	
4	鹿田	700-0912	北区大供表町16-10	(086)223-4943	"	深井弘子	9	20	30	61	72	83	275	11	28	2	
5	建部	709-3131	北区建部町市場330	(086) 722-0173	"	平井智子	3	6	5	16	17	19	66	4	10	1	
6	岡南	700-0851	北区七日市西町1-14	(086) 223-9879	"	高原智美	5	15	13	36	44	44	157	7	25	2	
7	陵南	701-0135	北区東花尻266-1	(086) 293-4455	"	岡部雅美	3	6	8	35	43	48	143	6	19	2	
8	御津金川	709-2133	北区御津金川476	(086) 724-2250	"	小見山順子	4	11	15	24	27	29	110	7	16	2	
9	南方岡山中央	700-0807	北区南方1-3-30	(086) 222-2182	"	太田智恵美	12	28	25	56	48	57	226	10	32	2	
10	庄内	701-1353	北区三手15-1	(086) 287-5305	"	畑野美穂子	7	15	20	40	64	56	202	7	24	2	
11	野谷	701-1144	北区栢谷1724-3	(086)294-3610	"	法花弘子	2	9	5	16	13	16	61	3	8	1	
12	旭竜	703-8252	中区高島1-5-7	(086)275-1266	"	馬上富美	9	16	18	42	49	48	182	8	22	2	
13	宇野	703-8235	中区西川原351-12	(086)272-2472	"	宮本美由樹	6	15	17	40	42	46	166	7	28	2	
14	太伯	704-8138	東区神崎町22-1	(086) 946-8067	"	寺谷育巳	2	14	15	33	36	43	143	7	15	2	
15	千種	709-0841	東区瀬戸町鍛冶屋178-1	(086) 953-1313	"	鈴木恵子	4	14	17	24	25	33	117	6	18	2	
16	甲浦	702-8013	南区鮑浦322-1	(086) 267-2051	"	渡邊美由岐	3	14	18	27	34	37	133	7	15	2	
17	灘崎	709-1215	南区片岡188	(086) 362-0950	"	平松みどり	5	16	15	37	43	46	162	7	22	2	
18	興除	701-0213	南区中畦645-11	(086) 298-3348	"	高塚千恵	5	15	17	35	40	40	152	7	17	3	
19	錦	701-0221	南区藤田610-11	(086) 296-2433	"	平石千佳子	9	15	21	30	40	40	155	6	24	2	
20	妹尾	701-0206	南区箕島1024-2	(086) 281-2010	"	松原育代	3	7	10	34	38	33	125	6	17	2	
計							107	269	311	704	823	869	3,083	136	390	39	
倉敷市(本園8)																	
21	中洲	710-0802	水江1594-1	(086) 465-1310	倉敷市	高杉妙子				52	64	57	173	9	18	1	
22	庄	701-0111	上東1051-1	(086) 462-2661	"	井上直子				48	59	49	156	8	15	1	
23	第五福田	712-8057	水島東千鳥町4-21	(086)444-8679	"	百田京子		10	12	19	26	24	91	3	13	1	
24	柳田	711-0911	児島小川9-3-1	(086) 472-3685	"	安倍康代	2	7	16	19	24	33	101	4	13	1	
25	琴浦西	711-0906	児島下の町5-3-15	(086) 472-3318	"	千田浩子	2	18	19	39	40	28	146	7	16	2	
26	乙島東	713-8103	玉島乙島7416-6	(086) 522-3018	"	森郁子		9	9	22	20	21	81	3	13	1	
27	穂井田	713-8112	玉島陶1852-1	(086) 526-0354	"	甲斐有紀子		10	10	20	18	23	81	4	11	2	
28	田の口	711-0903	児島田の口3-13-16	(086) 477-7346	"	藤原馨	3	5	12	16	33	15	84	4	11	1	
計							7	59	78	235	284	250	913	42	110	10	
津山市(本園1)																	
29	勝北風の子	708-1205	新野東600-1	(0868) 36-8844	津山市	山本智子	7	17	24	27	38	34	147	6	30	1	
計							7	17	24	27	38	34	147	6	30	1	
笠岡市(本園2)																	
30	青空	714-0046	カブト南町188	(0865)67-3164	笠岡市	料治聡子	3	7	15	22	18	26	91	3	20	3	
31	ひまわり	714-0095	八番町1-8	(0865) 62-2310	"	永原悦子				14	16	14	44	3	10		
計							3	7	15	36	34	40	135	6	30	3	
総社市(本園2)																	
32	いじりの	719-1154	井尻野1722	(0866) 92-3655	総社市	河原浩子	1	19	17	47	57	55	196	7	27	8	
33	きよね	719-1172	清音軽部762	(0866) 94-0104	"	多田仁美	3	23	21	52	40	55	194	6	28	8	
計							4	42	38	99	97	110	390	13	55	16	
高梁市(本園3)																	
34	有漢	716-1321	有漢町有漢3328-3	(0866) 57-3020	高梁市	堀江典子	2	11	10	11	20	9	63	3	21	5	
35	成羽	716-0121	成羽町成羽2251-1	(0866) 42-2011	"	藤森元子	1	18	12	14	21	24	90	3	24	5	
36	川上	716-0201	川上町地頭1365	(0866) 48-3133	"	井上宏美		4	8	8	13	8	41	3	19	1	
計							3	33	30	33	54	41	194	9	64	11	



番号	園名	郵便番号	所在地	電話番号	設置者	園長名	園児数							学級数	教育・保育職員数	(本務者数)	(本務者数)
							〇歳	一歳	二歳	三歳	四歳	五歳	計				
新見市(本園8)																	
37	新見中央	718-0011	新見1874	(0867) 72-0461	新見市	西村 真美				17	22	15	54	3	11	2	
38	新見南	718-0013	正田27-5	(0867) 72-3334	"	難波 みゆき	1	14	12	12	18	17	74	3	17	4	
39	上市	718-0005	上市433	(0867) 72-1600	"	藤野 敦子				10	17	14	41	3	7	2	
40	熊谷	718-0001	上熊谷3761-2	(0867) 78-1133	"	吉澤 晃枝		6	4	2	10	4	26	3	7	2	
41	大佐	719-3503	大佐小阪部1509-1	(0867) 98-3403	"	小谷 真理子	1	5	10	14	10	11	51	3	15	2	
42	神代	719-3611	神郷下神代3952	(0867) 92-6006	"	藤野 晃美		5	4	8	4	5	26	3	8	2	
43	哲西	719-3701	哲西町矢田3604	(0867) 94-3005	"	清水 晶子	1	7	8	11	10	7	44	3	13	2	
44	哲多	718-0303	哲多町本郷678	(0867) 96-2012	"	赤木 美恵	2	4	8	10	11	14	49	3	11	2	
計							5	41	46	84	102	87	365	24	89	18	
備前市(本園8)																	
45	香登	705-0012	香登本1059	(0869) 66-9106	備前市	佐々木 知美		6	4	13	12	13	48	4	9	1	
46	伊部	705-0001	伊部1808-1	(0869) 64-4052	"	石村 了子	2	18	23	33	42	50	168	8	15	2	
47	片上	705-0021	西片上335	(0869) 64-2549	"	三木 健郎	2	6	10	13	13	14	58	3	8	1	
48	伊里	705-0034	友延1-2	(0869) 67-2711	"	藤村 千穂	3	12	14	17	28	19	93	5	11	1	
49	東鶴山	705-0026	佐山2616	(0869) 65-8137	"	延兼 智保	1	4	3	1	5	10	24	3	4		
50	三石	705-0132	三石54-1	(0869) 62-0111	"	藤浪 砂織	1	4	7	6	8	12	38	3	6	1	
51	日生	701-3202	日生町寒河380-36	(0869)74-0714	"	馬場 由紀	3	16	24	21	28	27	119	6	13	1	
52	吉永	709-0224	吉永町吉永中484-1	(0869) 84-2231	"	大橋 智子	1	12	5	25	19	24	86	4	12	1	
計							13	78	90	129	155	169	634	36	78	8	
真庭市(本園7)																	
53	北房	716-1433	下皆部289	(0866) 52-5800	真庭市	牧原 美恵子	2	15	13	18	23	28	99	5	13	4	
54	落合	719-3144	落合垂水938-1	(0867) 52-0171	"	柿本 晃代	1	24	24	20	26	26	121	5	17	8	
55	天の川	719-3106	野川797	(0867) 42-1501	"	山本 久美子	2	19	30	37	36	41	165	7	20	8	
56	美川	719-3153	栗原780-2	(0867) 54-0123	"	横田 朝子		10	13	9	16	18	66	3	14	3	
57	河内	719-3124	中河内2125-1	(0867) 55-2750	"	横山 智江	1	7	5	8	2	5	28	3	6	2	
58	久世	719-3214	鍋屋111-1	(0867) 42-0346	"	西谷 弘江				23	31	43	97	6	12	1	
59	米来	719-3224	目木1804	(0867) 42-6471	"	藤田 清美				7	9	13	29	3	5		
計							6	75	85	122	143	174	605	32	87	26	
美作市(本園3)																	
60	むさし	707-0415	宮本82-1	(0868) 78-0634	美作市	萩原 あかね	4	10	12	15	16	18	75	3	8	5	
61	湯郷	707-0062	湯郷67-1	(0868) 73-1200	"	谷口 由美	5	19	24	29	43	40	160	6	13	6	
62	美作北	707-0021	檜原中277-1	(0868) 72-0162	"	近江 博子	3	22	30	47	32	46	180	7	15	7	
計							12	51	66	91	91	104	415	16	36	18	
浅口市(本園2)																	
63	六条院	709-0252	鴨方町六条院中2072	(0865) 44-2376	浅口市	小田 美津子				20	35	47	102	6	7		
64	寄島	714-0101	寄島町16089-4	(0865) 54-3925	"	石田 満彦	5	12	18	16	17	14	82	3	6		
計							5	12	18	36	52	61	184	9	13		
小田郡(本園1)																	
65	矢掛	714-1201	矢掛町矢掛2540-1	(0866)82-0222	矢掛町	原田 京子	8	24	27	38	42	53	192	6	31	6	
計							8	24	27	38	42	53	192	6	31	6	
加賀郡(本園1)																	
66	吉備高原	709-2343	吉備中央町竹部7520-25	(0866) 56-9240	吉備中央町	杉山 孝子	6	11	9	20	19	19	84	3	15	3	
計							6	11	9	20	19	19	84	3	15	3	

## 5 私立幼保連携型認定こども園一覧

番号	園名	郵便番号	所在地	電話番号	設置者	園長名	園児数							学級数	教育・保育職員数	職(本務者)数
							〇歳	一歳	二歳	三歳	四歳	五歳	計			
岡山市(本園34)																
1	白ゆり	701-1214	岡山市北区辛川市場321-1	(086) 284-4272	社会福祉法人白ゆり会	石原 仁美	6	22	25	32	34	27	146	5	32	6
2	岡北学園	700-0081	岡山市北区津島東2-2-20	(086) 252-1683	社会福祉法人岡北福祉会	平野 彰一	9	20	19	23	24	24	119	3	26	5
3	若草幼児舎	700-0031	岡山市北区富町2-14-9	(086) 252-1231	社会福祉法人佳日会	河田 佳子	15	35	28	38	41	37	194	6	23	6
4	弘西	700-0817	岡山市北区弓之町9-2	(086) 222-8490	社会福祉法人なかよし会	金田 典子	6	14	18	26	25	26	115	4	29	2
5	こじか	700-0911	岡山市北区大供本町715-5	(086) 226-2071	社会福祉法人宮川福祉会	宮川 洋子	7	13	20	28	24	25	117	3	20	5
6	ふたば	700-0952	岡山市北区平田122-102	(086) 805-1313	社会福祉法人宮川福祉会	宮川 日吉	5	12	14	19	20	21	91	4	20	3
7	第一吉備	701-0151	岡山市北区平野1071-1	(086) 293-7575	社会福祉法人吉備福祉会	樋田 国朗	5	28	30	34	34	34	165	3	23	5
8	第二吉備	701-0153	岡山市北区庭瀬1032-1	(086) 293-7777	社会福祉法人吉備福祉会	難波 郁子	9	18	19	20	23	20	109	3	17	3
9	第三吉備	701-0135	岡山市北区東花尻121-1	(086) 293-5757	社会福祉法人吉備福祉会	樋田 修也	6	19	24	29	23	29	130	4	20	5
10	御南	701-0145	岡山市北区今保247-1	(086) 244-6100	社会福祉法人橘会	渡邊 祐三	9	37	39	61	60	61	267	8	37	5
11	中国学園大学・中国短期大学付属たねのくに	701-0163	岡山市北区中撫川351	(086) 293-1161	中学校法人園	河原 智美	12	24	24	34	44	46	184	6	23	6
12	御南まんまる	700-0951	岡山市北区田中165-103	(086) 244-6111	社会福祉法人橘会	渡邊 祐三	13	23	20	24	26	27	133	3	25	6
13	白ゆりの丘	701-1133	岡山市北区富吉2945-7	(086) 294-5511	社会福祉法人白ゆり会	石原 忍	1	4		7	5	11	28	3	9	1
14	ボエムこども園ひらつ	701-1202	岡山市北区橋津385-1	(086) 236-8220	社会福祉法人愛あい会	竹井 誠	9	23	30	39	42	49	192	6	12	4
15	さくら	701-1145	岡山市北区横井上1556-4	(086) 294-3065	社会福祉法人さくら福祉会	安井 修	6	19	18	22	23	23	111	3	16	4
16	第二さくら	701-1153	岡山市北区富原3700-1	(086) 253-1900	社会福祉法人さくら福祉会	平松 安幸	5	13	18	18	17	19	90	3	22	6
17	めぐみ	704-8102	岡山市東区久保408-1	(086) 942-5263	社会福祉法人旭東愛児会	次田 正明	3	25	26	26	24	23	127	3	29	1
18	めぐみ第2	704-8102	岡山市東区久保411-1	(086) 944-4316	社会福祉法人旭東愛児会	佐藤 洋子	1	4	4	10	11	9	39	3	16	
19	江西桜	709-0856	岡山市東区瀬戸町下286-1	(086) 952-0044	社会福祉法人桜会	重井 佳章	7	30	25	51	58	66	237	6	31	9
20	ちとせ	704-8175	岡山市東区益野町40	(086) 942-6145	社会福祉法人ちとせ交友会	樺山 貴美江	11	34	34	58	60	60	257	10	56	15
21	カナダ	704-8196	岡山市東区金田1127-1	(086) 948-2777	社会福祉法人ちとせ交友会	奥山 聡子	3	15	14	21	20	21	94	3	29	6
22	古都	703-8235	岡山市東区古都宿453-5	(086) 208-6001	社会福祉法人ちとせ交友会	岸上 美和	3	10	12	22	24	24	95	3	27	4
23	浮田とちのみ	709-0621	岡山市東区沼1188-1	(086) 206-1511	社会福祉法人のぞみ会	松島 みどり	3	18	20	25	27	28	121	3	19	5
24	とみやま	703-8262	岡山市中区福泊138-2	(086) 277-7662	社会福祉法人宮川福祉会	山本 直子	7	11	15	25	18	21	97	3	25	2
25	城東チャイルドセンター	703-8223	岡山市中区長利194-1	(086) 278-8500	社会福祉法人ちとせ交友会	竹内 緑	7	17	19	24	25	21	113	3	27	8
26	なのはな	703-8207	岡山市中区祇園364-1	(086) 206-2087	社会福祉法人旭水会	疋田 初美	5	17	17	24	24	22	109	3	24	2
27	旭川	703-8231	岡山市中区赤田88	(086) 272-6525	社会福祉法人旭水会	古原 一恵	6	24	27	33	31	33	154	3	31	5
28	柿の木	703-8234	岡山市中区沢田473	(086) 271-5577	社会福祉法人岡北福祉会	高尾 爽汰	5	18	18	24	25	22	112	3	18	7
29	ゆりかご	703-8265	岡山市中区倉田688-3	(086) 277-8700	社会福祉法人温交会	杉 妙子	9	16	20	25	28	33	131	3	21	4
30	高島おひさま	703-8203	岡山市中区国府市場164-1	(086) 275-1998	学校法人大森学園	青木 順子	6	12	12	77	71	70	248	10	25	2
31	グリーン長利	703-8223	岡山市中区長利274-1	(086) 208-6177	社会福祉法人ちとせ交友会	出井 みどり	10	18	18	24	22	25	117	3	28	8
32	原尾島	703-8235	岡山市中区原尾島1丁目7-5	(086) 273-2730	社会福祉法人ちとせ交友会	竹内 はるみ	10	10	10	30	30	30	120	3	34	6
33	おおふく	701-0135	岡山市南区大福760-2	(086) 282-3700	社会福祉法人東光会	太田 哲生	13	20	23	27	24	24	131	3	23	3
34	妹尾	701-0205	岡山市南区妹尾1368-1	(086) 282-1106	社会福祉法人同心会	同前 智司	4	17	18	27	26	28	120	7	23	1
計							236	640	678	1,007	1,013	1,039	4,613	142	840	160

番号	園名	郵便番号	所在地	電話番号	設置者	園長名	園児数							学級数	教育・保育職員数	職員(本務者)数
							〇歳	一歳	二歳	三歳	四歳	五歳	計			
倉敷市(本園11)																
35	くらしき作陽大学附属	710-0251	倉敷市玉島長尾3524-5	(086) 436-0193	学校法人 学陽学園	藤木 潤子	6	12	17	37	40	39	151	6	13	5
36	小ざくら	712-8062	倉敷市水島北幸町2-3	(086) 446-2022	社会福祉法人 グループ	佐守 美雪			25	76	76	75	252	9	19	4
37	かわさき	701-0115	倉敷市二子177-7	(086) 486-2277	学校法人 学川学園	三宅 美智子	7	16	18	29	28	26	124	4	21	3
38	めばえ	712-8006	倉敷市連島町鶴新田2235-3	(086) 444-3625	社会福祉法人 愛育福祉会	安藤 正人	6	11	11	28	27	28	111	3	20	1
39	遍照	710-0807	倉敷市西阿知町465-1	(086)-465-1728	社会福祉法人 遍照会	大原 恵子	13	21	24	32	33	35	158	4	34	8
40	真備かなりや	710-1312	倉敷市真備町辻田268-1	(086)698-2098	社会福祉法人 倉敷福祉会	狩山 亜由美	9	18	21	46	45	48	187	6	25	4
41	すぎのこ	710-0011	倉敷市徳芳504	(086)462-6203	社会福祉法人 四ツ葉会	山中 富士子	9	36	27	42	40	40	194	7	35	7
42	たから	710-0261	倉敷市船穂町船穂3345	(086)552-2055	社会福祉法人 社会福祉会	北村 敬太	2	10	14	25	25	22	98	3	25	3
43	よしうら	713-8102	倉敷市玉島1898-3	(086)526-6905	社会福祉法人 祥陽会	出口 太郎	6	18	18	24	25	24	115	3	31	5
44	八幡	713-8123	倉敷市玉島柏島5604-1	(086)526-7281	社会福祉法人 松園福祉会	中塚 志津子	6	19	16	28	26	27	122	3	28	4
45	連島	712-8014	倉敷市連島中央5-1-36	(086)444-7696	社会福祉法人 遍照会	内藤 洋	8	15	14	25	23	22	107	3	22	4
計							72	176	205	392	388	386	1,619	51	273	48
津山市(本園1)																
46	しらゆり	708-0002	津山市上河原153	(0868) 24-4711	学校法人 しらゆり学園	村上 正充		18	20	54	54	59	205	9	22	2
計								18	20	54	54	59	205	9	22	2
笠岡市(本園7)																
47	つばくろ	714-0032	笠岡市西大島1756	(0865) 67-0127	社会福祉法人 しみたけ会	清水 明	3	9	21	29	31	27	120	3	22	8
48	笠岡	714-0081	笠岡市笠岡3190-1	(0865) 62-3438	社会福祉法人 摩耶会	無垢品 巖生	2	9	12	14	16	14	67	3	13	4
49	和光	714-0092	笠岡市富岡277-5	(0865)67-0802	社会福祉法人 和光会	山名 照知	6	22	34	51	30	33	176	7	35	4
50	金浦	714-0057	笠岡市金浦1565	(0865)66-0190	社会福祉法人 金浦保育園	木村 和子		6	1	5	8	12	32	3	5	2
51	太陽の森	714-0055	笠岡市生江浜1079-5	(0865)60-0233	社会福祉法人 和泉会	山足 千賀子	2	13	14	13	9	10	61	3	15	4
52	まや	714-0081	笠岡市笠岡2786-2	(0865)63-1567	社会福祉法人 摩耶会	無垢品 政子	4	16	18	14	12	18	82	3	20	4
53	新川	714-0057	笠岡市金浦737番地1	(0865)66-1668	社会福祉法人 笠岡市社会福祉事業会	片岡 丸恵	2	14	13	22	14	20	85	3	16	4
計							19	89	113	148	120	134	623	25	126	30
瀬戸内市(本園2)																
54	長船ちとせ	701-4264	瀬戸内市長船町土師128-1	(0869) 26-3988	社会福祉法人 ちとせ交友会	櫻田 俊司	5	15	18	21	20	19	98	4	15	6
55	邑久ルンビニ	701-4246	瀬戸内市邑久町山田庄378番地1	(0869)34-2309	社会福祉法人 報恩会	那須 恵美	9	17	18	28	16	11	99	4	26	8
計							14	32	36	49	36	30	197	8	41	14
赤磐市(本園2)																
56	いちょうの森	709-0721	赤磐市桜が丘東3丁目3-496	(086) 995-9071	社会福祉法人 岡山山こども協会	高原 泉	6	12	12	20	16	23	89	3	19	5
57	あすなろ	709-0802	赤磐市桜が丘西3丁目14-19	(086)955-5665	社会福祉法人 岡山山こども協会	大田原 智美	9	30	36	43	38	38	194	3	39	5
計							15	42	48	63	54	61	283	6	58	10
浅口市(本園3)																
58	金光学園	719-0111	浅口市金光町大谷499-1	(0865) 42-2107	学校法人 金光学園	佐藤 元子	4	13	14	30	33	30	124	4	11	6
59	浅口はちまん	719-0249	浅口市鴨方町鴨方1540-1	(0865) 54-0200	社会福祉法人 八幡福祉会	丸野 由美子	3	12	13	19	20	17	84	3	22	3
60	聖華	719-0252	浅口市鴨方町六条院中2347-1	(0865) 45-8400	社会福祉法人 聖華会	妹尾 華子	5	10	12	12	10	13	62	3	6	3
計							12	35	39	61	63	60	270	10	39	12

番号	園名	郵便番号	所在地	電話番号	設置者	園長名	園児数							学級数	教 育 ・ 保 育 職 員 数	職 員 数 (本 務 者 )
							〇 歳	一 歳	二 歳	三 歳	四 歳	五 歳	計			
加賀郡(本園1)																
61	にこにこふたば	709-2331	加賀郡吉備中央町下加茂1892	(0867) 34-1145	社会福祉法人加茂双葉会	網嶋 洋子	1	10	8	15	6	11	51	3	7	1
計							1	10	8	15	6	11	51	3	7	1
私立計							369	1,042	1,147	1,789	1,734	1,780	7,861	254	1,406	277

(再掲)幼稚園型認定こども園 ※幼稚園型認定こども園は幼稚園として分類

番号	園名	郵便番号	所在地	電話番号	設置者	園長名	園児数							学級数	教 員 数 (本 務 者 )	職 員 数 (本 務 者 )
							〇 歳	一 歳	二 歳	三 歳	四 歳	五 歳	計			
岡山市(本園5)																
1	つしま	700-0085	北区津島南1-3-9	(086) 252-0171	大学校法人森法学園	片平 万寿子				93	85	106	298	13	27	2
2	認定こども園 就実こども園	703-8258	中区西川原15-1	(086) 206-2112	学校法人就実法学園	日笠 智恵子				39	35	44	113	6	8	
3	しいのみこども園	709-0625	東区上道北方590	(086) 279-9850	学校のぞみ法学園	後藤 尚美				12	15	8	47	2	4	4
4	第一ひかり幼稚園	702-8056	南区築港新町2-17-10	(086) 262-2602	学校法人ひかり学園	永倉 正嗣				80	73	87	250	9	42	5
5	第二ひかり幼稚園	702-8026	南区浦安本町33	(086) 263-7492	学校法人ひかり学園	永倉 正嗣				78	84	89	255	9	49	3
計										302	292	334	963	39	130	14
倉敷市(本園4)																
6	認定こども園 あさひ幼稚園	712-8044	東塚7-13-13	(086) 456-2533	岡岡校本法人岡岡法学園	岡本 壯二				122	124	139	387	17	47	8
7	認定こども園 海星幼稚園	713-8122	玉島中央町1-4-20	(086) 526-7748	学校法人海心法学院	山下 弘子				57	73	84	244	11	24	3
8	認定こども園 竹中幼稚園	710-0056	鶴形1-5-15	(086) 422-2827	学校法人竹中法学園	小山 光子				44	36	37	118	6	18	1
9	認定こども園 第二まこと幼稚園	712-8007	鶴の浦2-3-10	(086) 444-3094	学校法人誠之法学園	岡本 由香里				83	83	76	245	11	29	5
計										306	316	336	994	45	118	17
私立計										608	608	670	1,957	84	248	31

— 学校一覽・II 小学校 —

# 1 公立小学校

## (1) 市町村別一覧

区 分	学 校 数									児 童 数									
	市立		町立		村立		計			一 学 年	二 学 年	三 学 年	四 学 年	五 学 年	六 学 年	計			特 別 支 援 学 級 数 (再掲)
	本 校	分 校	本 校	分 校	本 校	分 校	本 校	分 校	計							男	女	計	
岡山市	85	2					85	2	87	5,484	5,818	5,874	5,963	5,994	6,047	18,155	17,025	35,180	2,702
倉敷市	62						62		62	4,143	4,183	4,292	4,409	4,268	4,540	13,044	12,791	25,835	1,045
津山市	27						27		27	774	806	829	806	866	863	2,523	2,421	4,944	294
玉野市	14						14		14	358	402	384	370	395	370	1,188	1,091	2,279	132
笠岡市	16						16		16	276	276	319	324	332	329	950	906	1,856	87
井原市	13						13		13	244	224	230	257	267	289	767	744	1,511	101
総社市	15						15		15	661	631	684	661	645	723	2,090	1,915	4,005	154
高梁市	14						14		14	166	158	169	163	196	165	505	512	1,017	68
新見市	15						15		15	157	161	170	178	185	186	548	489	1,037	40
備前市	10						10		10	179	194	202	206	194	212	586	601	1,187	110
瀬戸内市	9						9		9	286	289	286	277	295	312	919	826	1,745	133
赤磐市	12						12		12	426	409	406	411	423	394	1,287	1,182	2,469	238
真庭市	20	1					20	1	21	313	329	361	315	357	311	999	987	1,986	61
美作市	8						8		8	186	170	191	174	186	184	553	538	1,091	111
浅口市	7	1					7	1	8	206	238	233	211	262	259	717	692	1,409	62
市部計	327	4					327	4	331	13,859	14,288	14,630	14,725	14,865	15,184	44,831	42,720	87,551	5,338
和気町			3				3		3	84	79	92	80	99	93	291	236	527	41
和気郡計			3				3		3	84	79	92	80	99	93	291	236	527	41
早島町			1				1		1	156	142	148	139	154	126	463	402	865	55
都窪郡計			1				1		1	156	142	148	139	154	126	463	402	865	55
里庄町			2				2		2	112	98	121	104	129	100	347	317	664	39
浅口郡計			2				2		2	112	98	121	104	129	100	347	317	664	39
矢掛町			7				7		7	93	98	92	95	102	106	293	293	586	40
小田郡計			7				7		7	93	98	92	95	102	106	293	293	586	40
新庄村					1		1		1	4	5	4	8	5	7	11	22	33	
真庭郡計					1		1		1	4	5	4	8	5	7	11	22	33	
鏡野町			5				5		5	104	87	103	126	108	94	358	264	622	51
苫田郡計			5				5		5	104	87	103	126	108	94	358	264	622	51
勝央町			2				2		2	96	115	99	100	110	108	312	316	628	39
奈義町			1				1		1	42	45	49	40	68	52	159	137	296	21
勝田郡計			3				3		3	138	160	148	140	178	160	471	453	924	60
西粟倉村					1		1		1	12	7	10	13	12	16	39	31	70	7
英田郡計					1		1		1	12	7	10	13	12	16	39	31	70	7
久米南町			3				3		3	18	24	34	19	23	21	69	70	139	10
美咲町			4				4		4	67	91	86	71	92	87	263	231	494	54
久米郡計			7				7		7	85	115	120	90	115	108	332	301	633	64
吉備中央町			9				9		9	64	68	75	72	81	70	213	217	430	30
加賀郡計			9				9		9	64	68	75	72	81	70	213	217	430	30
郡部計			37		2		39		39	852	859	913	867	983	880	2,818	2,536	5,354	387
県計	327	4	37		2		366	4	370	14,711	15,147	15,543	15,592	15,848	16,064	47,649	45,256	92,905	5,725

学級数	特別（再掲学級）数	教 員 数 ( 本 務 者 )											職 員 数 ( 本 務 者 )						
		校 長	副 校 長	教 頭	主 幹 教 諭	指 導 教 諭	教 諭	養 護 教 諭	養 護 助 教 諭	栄 養 教 諭	講 師	計			負 担 法 事 務 職 員	負 担 法 栄 養 職 員	市 町 村 の 教 員 費 負 担	事 務 職 員	そ の 他
												男	女	計					
1,596	463	86	13	92	17	21	1,617	91	11	22	392	881	1,481	2,362	127	2			174
1,058	187	61	11	64	28	12	1,185	66	14	29	217	567	1,120	1,687	77	3			49
275	61	27	1	27	7	9	293	23	4	2	61	159	295	454	29				
134	30	14		15	1	3	148	14	2	3	32	80	152	232	19	1		1	28
112	22	14		12	3	3	120	12	3	3	29	75	124	199	13			3	5
99	22	13		13	3	9	97	13	1	3	29	67	114	181	15				4
186	36	15	1	16	4	8	210	15	6	2	39	113	203	316	20	1	9		9
90	18	14		14		3	92	12	3	2	16	64	92	156	16	1	2	1	16
88	13	15		15	2	2	86	12	4	1	17	56	98	154	14		4		11
80	21	10		11		5	85	8	2	3	24	53	95	148	11	1			21
103	25	9	1	9	3	4	108	9	2	1	18	69	95	164	11		13		10
145	42	12	1	12	5	7	140	11	3	4	30	84	141	225	14			1	12
129	17	20		20	1	8	134	17	8	1	24	70	163	233	20	1			43
70	19	8		9	2	3	78	8		3	16	50	77	127	8				27
72	15	7		7	5	5	78	7	1	1	21	43	89	132	10	1			
4,237	991	325	28	336	81	102	4,471	318	64	80	965	2,431	4,339	6,770	404	11	28	6	409
34	10	3		3	1	1	31	3	1		10	26	27	53	3				9
34	10	3		3	1	1	31	3	1		10	26	27	53	3				9
36	10	1		2	1		40	1	1	1	3	20	30	50	2				2
36	10	1		2	1		40	1	1	1	3	20	30	50	2				2
31	7	2		2	1	1	33	2	2	1	5	20	29	49	2				7
31	7	2		2	1	1	33	2	2	1	5	20	29	49	2				7
48	10	7		7	3	3	50	7		1	11	33	56	89	7				
48	10	7		7	3	3	50	7		1	11	33	56	89	7				
4		1		1		1	3	1		1		3	5	8	1				3
4		1		1		1	3	1		1		3	5	8	1				3
46	10	5		5		1	44	4	2		7	29	39	68	5				7
46	10	5		5		1	44	4	2		7	29	39	68	5				7
25	6	2		2	1	1	26	2		1	7	13	29	42	2				2
15	3	1		1			18	1	1	1	1	10	14	24	1				1
40	9	3		3	1	1	44	3	1	2	8	23	43	66	3				3
7	1	1		1		1	5	1		1	1	5	6	11	1		5		3
7	1	1		1		1	5	1		1	1	5	6	11	1		5		3
22	4	3		3			21	2	2		9	13	27	40	3		1		3
35	11	4		4		2	36	4		1	6	19	38	57	4		6		10
57	15	7		7		2	57	6	2	1	15	32	65	97	7		7		13
52	10	9		11	3	3	50	7	4	3	18	50	58	108	9			1	17
52	10	9		11	3	3	50	7	4	3	18	50	58	108	9			1	17
355	82	39		42	10	14	357	35	13	11	78	241	358	599	40		12	1	64
4,592	1,073	364	28	378	91	116	4,828	353	77	91	1,043	2,672	4,697	7,369	444	11	40	7	473

## (2) 学校別一覧

番号	学校名	郵便番号	所在地	電話番号	設置者	校長名	児童						
							一学年	二学年	三学年	四学年	五学年	六学年	男
岡山市(本校85 分校2)													
1	足守	701-1463	北区足守789	(086) 295-0058	岡山市	三宅 裕之	11	24	17	15	23	23	56
2	伊島	700-0016	北区伊島町1-6-6	(086) 252-2251	〃	渡部 健治	113	109	125	142	150	138	397
3	中山	701-1211	北区一宮702	(086) 284-0014	〃	馬場 真一	124	106	115	107	93	108	364
4	御南	701-0145	北区今保243-3	(086) 243-2461	〃	菅野 純郎	131	132	118	132	121	140	385
5	蛭明	701-1462	北区大井360	(086) 295-0142	〃	信江 啓子	9	11	20	23	17	18	54
6	大元	700-0925	北区大元上町9-43	(086) 241-8562	〃	高坂 仁美	132	150	134	182	165	160	464
7	野谷	701-1144	北区栢谷259-1	(086) 294-3609	〃	花房 明彦	19	14	24	24	24	28	66
8	鯉山	701-1341	北区吉備津1444	(086) 287-3024	〃	水野 雅之	19	35	29	29	31	36	105
9	岡南	700-0866	北区岡南町2-4-5	(086) 225-3526	〃	奥山 裕史	77	59	71	76	68	81	220
10	石井	700-0025	北区寿町2-8	(086) 252-5151	〃	西崎 久	65	78	87	74	68	69	212
11	三門	700-0054	北区下伊福西町5-37	(086) 252-2721	〃	秋山 俊夫	43	48	54	49	51	33	146
12	清輝	700-0863	北区新道1	(086) 225-4875	〃	余公 俊晴	13	20	18	17	23	23	57
13	福渡	709-3112	北区建部町川口1302	(0867) 22-2111	〃	藤原 洋行	4	8	9	8	5	4	22
14	建部	709-3144	北区建部町富沢366	(0867) 22-0073	〃	大山 真言	12	24	18	24	18	20	56
15	竹枝	709-3122	北区建部町吉田1504	(0867) 22-0818	〃	渡邊 裕一	3	5	4	4	6	2	7
16	牧石	701-2142	北区玉柏2108	(086) 228-0036	〃	渡邊 将勝	42	33	36	48	41	39	119
17	大野	700-0064	北区大安寺南町2-8-36	(086) 252-1722	〃	山田 素道	63	77	69	84	74	68	226
18	鹿田	700-0912	北区大供表町16-50	(086) 225-4646	〃	半澤 秀行	131	151	147	164	151	135	469
19	津島	700-0089	北区津島本町19-1	(086) 253-3250	〃	奥山 和樹	109	111	138	123	115	135	386
20	加茂	701-1346	北区津寺517	(086) 287-2077	〃	黒田 和子	27	32	42	31	38	40	108
21	馬屋上	701-1133	北区富吉2944-2	(086) 294-3602	〃	篠山 恵理子	6	8	4	2	2	2	18
22	御野	700-0804	北区中井町1-6-34	(086) 225-3675	〃	中原 淳一	98	111	101	102	100	117	348
23	西	700-0964	北区中仙道1-18-20	(086) 241-0936	〃	高尾 敏也	191	219	215	204	216	184	646
24	平津	701-1202	北区檜津738-1	(086) 284-0010	〃	古元 方人	28	26	30	31	29	23	76
25	吉備	701-0153	北区庭瀬256	(086) 293-0002	〃	奥橋 健介	215	234	231	237	201	226	701
26	桃丘	701-1221	北区芳賀5111-22	(086) 284-7668	〃	安井 澄子	16	20	32	21	31	23	82
27	陵南	701-0135	北区東花尻241-1	(086) 292-0023	〃	山脇 幹子	121	124	150	137	136	152	444
28	馬屋下	701-1222	北区松尾105-1	(086) 284-0407	〃	今野 喜久恵	31	23	26	25	25	18	84
29	御津	709-2121	北区御津字垣1212	(0867) 24-1721	〃	西本 淳二	22	25	27	25	22	29	77
30	五城	709-2106	北区御津新庄3055	(0867) 24-0404	〃	杉本 和弘	9	7	8	6	10	7	26
31	御津南	709-2117	北区御津野々口1616	(0867) 24-1131	〃	岩井 博行	20	20	26	23	23	20	70
32	庄内	701-1353	北区三手336-2	(086) 287-2014	〃	定光 正	81	91	72	85	91	72	253
33	岡山中央	700-0817	北区弓之町9-27	(086) 234-7750	〃	安東 信哉	100	126	119	132	135	120	364
34	横井	701-1145	北区横井上178	(086) 294-2303	〃	平井 範子	134	140	119	136	141	149	441
35	旭東	703-8276	中区門田屋敷本町1-17	(086) 272-5168	〃	犬飼 建介	16	21	19	23	18	26	63
36	旭操	703-8264	中区倉富160	(086) 276-2371	〃	岩藤 一成	92	78	90	98	75	104	290
37	高島	703-8203	中区国府市場131	(086) 275-0069	〃	藤原 陽子	210	213	184	190	211	181	613
38	竜之口	703-8201	中区四御神266	(086) 279-4675	〃	吉岡 真二郎	68	68	75	78	82	84	240
39	幡多	703-8233	中区高屋254	(086) 272-1776	〃	森垣 源也	138	163	138	156	156	147	461
40	三敷	703-8291	中区徳吉町1-1-21	(086) 272-3141	〃	鳥越 有実子	86	92	97	91	83	94	300
41	財田	703-8221	中区長岡58-2	(086) 279-0022	〃	橋本 隆志	61	88	82	88	74	78	242
42	宇野	703-8235	中区原尾島1-9-1	(086) 272-5281	〃	杉原 光治	146	139	176	122	143	143	448
43	平井	703-8282	中区平井4-19-52	(086) 277-7204	〃	高原 建裕	117	109	115	128	127	116	349
44	富山	703-8262	中区福泊233	(086) 277-7221	〃	大谷 清人	106	112	116	107	114	133	342
45	操南	702-8006	中区藤崎45	(086) 277-7127	〃	西村 浩子	70	97	75	86	105	99	272



数			学級数	特別(再掲)支援学級数	教 員 数 ( 本 務 者 )											職 員 数 ( 本 務 者 )							
計	女	計			校 長	副 校 長	教 頭	主 幹 教 諭	指 導 教 諭	教 諭	養 護 教 諭	養 護 助 教 諭	栄 養 教 諭	講 師	計			負 担 法 事 務 職 員	負 担 法 栄 養 職 員	市 町 村 費 負 担 員	事 務 職 員	そ の 他	
															男	女	計						
57	113	12	9	3	1		1			8	1			4	4	11	15	1					2
380	777	53	32	10	1	1	1			37	2		1	4	16	31	47	2					4
289	653	62	29	10	1		1		1	27	1		1	9	16	25	41	2					1
389	774	41	30	7	1		2	1		30	2		1	7	15	29	44	2					5
44	98	8	8	2	1		1			8	1			2	6	7	13	2					2
459	923	87	38	13	1	1	1	1		42	2		1	6	17	38	55	3					1
67	133	9	8	2	1		1			7	1			2	5	7	12	1					1
74	179	17	9	3	1		1			9	1			2	4	10	14	1					3
212	432	48	20	8	1		1	1		22	1			5	12	19	31	1					3
229	441	15	18	3	1		1		1	23	1			5	11	21	32	2					3
132	278	41	17	6	1		1	1		15	1			4	11	12	23	1					3
57	114	11	8	2	1		1			9	1			3	9	6	15	1					2
16	38	4	5	1	1		1			4	1			2	4	5	9	1					1
60	116	12	8	2	1		1			8	1			2	7	6	13	1					
17	24	1	4	1	1		1			3	1			1	4	3	7	1					
120	239	17	12	4	1		1			12	1			5	8	12	20	1					3
209	435	32	18	5	1		1	1	1	16	1			5	9	17	26	1					3
410	879	54	36	10	1	1	1			37	2		1	8	17	34	51	2					5
345	731	49	31	9	1	1	1		1	33	1		1	7	19	27	46	2					1
102	210	12	9	2	1		1			8	1			2	5	8	13	1					2
6	24	2	5	1	1		1			3			1	2	4	4	8	1					1
281	629	49	25	7	1		1	1		27	1		1	7	12	27	39	2					4
583	1,229	95	48	14	1	1	1	1	1	47	2		1	15	27	43	70	3					2
91	167	11	9	3	1		1			10	1			1	6	8	14	1					
643	1,344	68	49	11	1	1	1	1	1	46	2		1	12	23	43	66	2					2
61	143	13	9	3	1		1			14	1			2	5	14	19	1					2
376	820	59	34	10	1		2	1		36	2		1	7	23	27	50	2					1
64	148	14	9	3	1		1			7	1			4	7	7	14	1					1
73	150	16	9	3	1		1			7	1			3	7	6	13	1					1
21	47		5		1		1			4	1			1	5	3	8	1					1
62	132	13	9	3	1		1			8	1			4	4	11	15	1					
239	492	32	21	5	1		1			24	1			6	12	21	33	1					4
368	732	59	32	10	1	1	1			34	1		1	7	17	29	46	3					3
378	819	66	35	11	2	1	1		2	35	1	1	1	8	16	36	52	3					5
60	123	17	9	3	1		1			9	1			3	7	8	15	1					4
247	537	45	24	7	1		1		1	23		1		9	14	22	36	1					3
576	1,189	78	47	13	1		2		1	50	2		1	7	24	40	64	2					2
215	455	35	17	5	1		1			18	1			4	9	16	25	1					2
437	898	63	36	10	1		2	1	1	38	2		1	7	14	39	53	2					2
243	543	58	27	10	1		1	1		26	1			5	11	24	35	3					3
229	471	32	20	5	1		1			23	1			4	12	18	30	2					3
421	869	55	34	9	1		2	1	1	34	1	1	1	6	14	34	48	3					2
363	712	45	32	9	1	1	1		2	32	1		1	7	19	27	46	3					3
346	688	67	31	11	1	1	1			32	1			5	18	23	41	3	1				3
260	532	27	21	4	1		1			23	1			4	11	19	30	1					5

番号	学校名	郵便番号	所在地	電話番号	設置者	校長名	児童						
							一学年	二学年	三学年	四学年	五学年	六学年	男
46	操明	702-8006	中区藤崎721-3	(086) 276-0331	岡山市	橋本直敏	105	95	105	91	100	86	284
47	旭竜	703-8254	中区八幡8-1	(086) 275-0130	"	友田雅人	27	20	27	26	25	20	75
48	可知	704-8173	東区可知1-83-2	(086) 942-3555	"	根木克明	58	73	69	57	78	62	197
49	西大寺南	704-8193	東区金岡西町435-1	(086) 942-2074	"	祇園元子	36	28	33	35	23	32	91
50	開成	704-8196	東区金田1524	(086) 948-2042	"	怒田真由美	20	24	24	21	18	19	60
51	古都	703-8212	東区古都宿453-1	(086) 279-0616	"	石井聡	42	35	30	24	29	38	103
52	角山	709-0615	東区才崎389	(086) 297-2378	"	伊藤裕之	9	3	5	5	11	7	24
53	西大寺	704-8112	東区西大寺上1-19-21	(086) 942-2155	"	北川俊行	65	80	72	89	82	82	262
54	豊	704-8125	東区西大寺川口130-2	(086) 942-2800	"	高嶋真樹	31	40	31	35	38	40	124
55	芥子山	704-8183	東区西大寺松崎97	(086) 943-8570	"	石原洋一	111	130	123	132	131	142	357
56	城東台	709-0624	東区城東台西3-6-3	(086) 208-6430	"	有森太	16	25	25	25	36	34	76
57	御休	709-0603	東区西祖179	(086) 297-2031	"	太田澄子	17	15	16	19	18	21	58
58	江西	709-0854	東区瀬戸町江尻1399-2	(086) 952-0033	"	吉岡憲司	113	106	98	104	117	117	349
59	千種	709-0845	東区瀬戸町鍛冶屋391	(086) 953-0604	"	田中一史	25	27	18	27	29	29	73
60	雄神	704-8104	東区富崎218	(086) 942-3237	"	吉村浩子	10	9	14	11	11	15	31
61	浮田	709-0621	東区沼1725	(086) 297-2017	"	山崎博之	23	28	21	27	21	31	83
62	平島	709-0631	東区東平島1293	(086) 297-3037	"	足羽和明	36	28	35	51	38	43	115
63	政田	704-8165	東区政津850	(086) 948-3406	"	溝口篤	26	28	25	27	30	36	82
64	甲浦	702-8013	南区飽浦250	(086) 267-2306	"	名合淳	38	36	41	40	36	41	123
65	芳田	700-0944	南区泉田408	(086) 241-6900	"	矢部晃章	84	74	86	67	97	73	242
66	浦安	702-8026	南区浦安本町95	(086) 264-7469	"	太田圭一	114	102	103	107	91	92	321
67	灘崎	709-1215	南区片岡1091	(08636) 2-0052	"	野崎尚子	35	39	45	55	57	57	145
68	迫川分校	709-1211	南区迫川1094	(08636) 2-0568	"	"	6	9	7				10
69	七区	709-1201	南区北七区61-3	(08636) 2-0171	"	佐藤俊行	16	21	18	12	20	24	58
70	小串	702-8016	南区小串3379	(086) 269-2014	"	平山元士	5	3	4	4	3	2	13
71	福田	701-0203	南区古新田1095	(086) 282-1136	"	小川泰永	121	134	118	126	143	131	400
72	妹尾	701-0205	南区妹尾1353	(086) 282-1170	"	井上央江	69	71	70	70	94	83	238
73	曾根	701-0214	南区曾根139-2	(086) 298-2006	"	宮崎道明	18	26	20	26	23	25	73
74	福島	702-8046	南区立川町3-37	(086) 264-3151	"	竹信弘司	40	46	51	55	61	50	160
75	興除	701-0213	南区中畦593	(086) 298-2010	"	平松紀子	46	33	55	36	45	38	138
76	南輝	702-8023	南区南輝3-6-9	(086) 263-5800	"	岡本清孝	78	79	95	87	83	85	260
77	東疇	701-0211	南区東畦656-2	(086) 282-0900	"	小山典子	57	69	63	69	71	77	179
78	彦崎	709-1213	南区彦崎2642	(08636) 2-1179	"	仁子典子	38	34	37	38	29	46	97
79	平福	702-8043	南区平福1-7-1	(086) 263-7621	"	八田卓二	72	92	82	72	76	94	246
80	福浜	702-8033	南区福富東1-1-1	(086) 262-0145	"	那須健二	123	122	147	141	126	132	389
81	第一藤田	701-0221	南区藤田349	(086) 296-2877	"	藤田智之	34	39	41	36	34	44	118
82	第二藤田	701-0221	南区藤田595	(086) 296-3129	"	高山祐子	41	52	49	48	61	60	154
83	第三藤田	701-0221	南区藤田1757	(086) 296-2479	"	森垣真由美	24	30	22	25	25	20	76
84	芳泉	702-8027	南区芳泉3-2-3	(086) 264-6706	"	平井秀尚	176	13	18	206	203	208	427
85	ひばり分校	700-0944	南区泉田4-8-10	(086) 265-1230	"	"		150	183				160
86	芳明	700-0955	南区万倍1	(086) 241-4005	"	赤松昌子	92	93	92	101	90	106	323
87	箕島	701-0206	南区箕島2384	(086) 282-0279	"	久本由美子	58	76	54	47	59	58	192
計							5,484	5,818	5,874	5,963	5,994	6,047	18,155

数			学級数	特別(再掲)支援学級数	教 員 数 ( 本 務 者 )											職 員 数 ( 本 務 者 )						
計		特別児童数(再掲)			校長	副校長	教頭	主幹教諭	指導教諭	教諭	養護教諭	養護助教諭	栄養教諭	講師	計			負担法事務職員	負担法栄養職員	市町村費負担の教員	事務職員	その他
女	計														男	女	計					
298	582	49	27	9	1		1		25	1		7	12	24	36	2				4		
70	145	15	9	3	1		1		10	1		2	8	7	15	1				2		
200	397	44	19	7	1		1		21	1		4	11	17	28	2	1					
96	187	25	10	4	1		1		10		1	2	5	10	15	2						
66	126	13	8	2	1		1		7	1		3	4	9	13	2						
95	198	17	10	3	1		1		9		1	3	4	11	15	1				3		
16	40	1	6	1	1		1		4		1	3	6	4	10	2				1		
208	470	35	19	5	1		1	1	22	1		6	12	20	32	1				4		
91	215	16	10	3	1		1		12	1		3	6	12	18	1				3		
412	769	60	32	10	1	1	1		36	2		6	17	31	48	3				2		
85	161	15	9	3	1		1		9	1		1	4	9	13	1				1		
48	106	3	7	1	1		1		7	1		1	5	6	11	1						
306	655	36	24	6	1		1	1	24		1	10	15	23	38	1						
82	155	20	9	3	1		1	1	8		1	2	7	7	14	1						
39	70	2	7	1	1		1	1	7	1		2	7	6	13	1				3		
68	151	10	8	2	1		1		8		1	1	5	7	12	1				1		
116	231	16	10	3	1		1		10	1		2	6	9	15	1				2		
90	172	8	8	2	1		1	1	7	1		1	5	7	12	1				3		
109	232	21	12	4	1		1	1	12	1		3	9	10	19	1						
239	481	40	22	7	1		1		24	1		4	15	16	31	1				3		
288	609	53	27	9	1		1		28	1		5	14	22	36	2				3		
143	288	26	15	4	1		1		14	1		6	8	15	23	2						
12	22		3				1		1	1			1	2	3					1		
53	111	6	7	1	1		1		10	1		2	7	8	15	1						
8	21	1	4	1	1		1		2	1		3	4	4	8	1						
373	773	51	34	10	1		2		35	2		8	18	31	49	2				5		
219	457	31	19	5	1		1		20	1		4	8	19	27	1				2		
65	138	13	8	2	1		1		8	1		1	8	4	12	1				3		
143	303	31	18	6	1		1		21	1		4	9	19	28	1				3		
115	253	13	13	3	1		1		10	1		5	6	12	18	1						
247	507	54	23	9	1		1		24	1		5	9	23	32	1				3		
227	406	30	17	5	1		1	1	16	1		4	8	17	25	1				1		
125	222	11	11	2	1		1	1	11	1		1	4	12	16	1						
242	488	48	23	8	1		1	1	21	1		8	10	24	34	2						
402	791	73	36	12	1	1	1		34	2		8	16	32	48	2				3		
110	228	14	12	3	1		1	1	11	1		6	8	13	21	1				1		
157	311	31	17	5	1		1		15	1		4	6	16	22	1				3		
70	146	19	9	3	1		1		9	1		2	8	6	14	1				2		
397	824	88	37	14	1		1	1	33	1	1	12	19	32	51	1				2		
173	333		11			1			17	1			5	14	19	1						
251	574	46	25	7	1		1		24	1		8	14	21	35	1				5		
160	352	13	15	2	1		1		13	1		5	8	13	21	1				1		
17,025	35,180	2,702	1,596	463	86	13	92	17	21	1,617	91	11	22	392	881	1,481	2,362	127	2	174		

番 号	学 校 名	郵 便 番 号	所 在 地	電 話 番 号	設 置 者	校 長 名	児 童						男
							一 学 年	二 学 年	三 学 年	四 学 年	五 学 年	六 学 年	
倉敷市(本校62)													
88	倉敷東	710-0056	鶴形2-6-10	(086) 422-0274	倉敷市	藤野 博	60	60	70	59	60	76	186
89	倉敷西	710-0046	中央1-21-1	(086) 422-6125	〃	岸本 隆幸	40	40	39	53	40	45	137
90	老松	710-0826	老松町4-10-1	(086) 422-6600	〃	横溝 敬司	150	141	146	152	156	143	413
91	万寿	710-0062	浜町2-3-1	(086) 422-8333	〃	井上 義一	117	132	171	150	131	156	423
92	万寿東	710-0048	福島410	(086) 422-8346	〃	佐野 薫	102	119	90	96	88	93	287
93	大高	710-0841	堀南621	(086) 422-0536	〃	神原 尚洋	180	196	179	153	194	165	548
94	葦高	710-0834	笹沖145-1	(086) 424-1533	〃	藤井 朗	99	86	104	138	101	135	331
95	倉敷南	710-0847	東富井1005-10	(086) 430-0373	〃	三木 宏之	86	113	87	112	99	104	316
96	中洲	710-0802	水江1594-1	(086) 465-4900	〃	岡田 浩之	133	106	122	145	112	138	373
97	中島	710-0803	中島909-3	(086) 465-9590	〃	濱口 隆生	181	179	176	169	152	173	503
98	粒江	710-0034	粒江2161	(086) 422-7001	〃	小原 克彦	63	61	78	76	72	99	221
99	中庄	710-0016	中庄2599	(086) 462-1979	〃	渡邊 俊一	114	134	136	131	140	137	409
100	帯江	710-0026	加須山526	(086) 429-1200	〃	洲脇 俊介	99	107	101	114	98	103	336
101	菅生	710-0004	西坂538	(086) 462-1139	〃	三宅 加寿子	83	51	78	71	78	68	220
102	豊洲	710-0027	西田201-1	(086) 482-2150	〃	原 新吾	49	49	65	54	58	65	160
103	庄	701-0111	上東785-2	(086) 462-0206	〃	妹尾 俊伸	142	139	156	162	158	152	451
104	茶屋町	710-1102	茶屋町早沖445	(086) 428-0020	〃	乾 知樹	176	189	182	183	187	176	560
105	西阿知	710-0806	西阿知町西原1003	(086) 465-2056	〃	片岡 学	230	205	201	193	192	196	635
106	第一福田	712-8044	東塚3-1-1	(086) 455-8714	〃	原田 理	117	101	89	107	132	109	327
107	第二福田	712-8046	福田町古新田310-2	(086) 455-8704	〃	福永 誠二	137	139	138	125	122	128	400
108	第三福田	712-8043	広江1-9-1	(086) 455-8604	〃	大森 輝彦	35	27	37	51	36	50	111
109	第四福田	712-8032	北畝3-8-1	(086) 455-4375	〃	服部 詳治	105	100	102	112	85	101	297
110	第五福田	712-8065	水島西千島町4-37	(086) 444-5236	〃	矢延 真里	33	20	37	41	28	27	82
111	水島	712-8024	水島北春日町11-11	(086) 444-9260	〃	水城 弘之	3	15	12	15	13	22	42
112	旭丘	712-8011	連島町連島1793	(086) 448-9177	〃	妹尾 朋広	57	59	55	50	56	57	166
113	連島西浦	712-8001	連島町西之浦3575	(086) 444-5263	〃	藤本 由美	32	50	39	27	42	38	113
114	連島神亀	712-8061	神田3-6-34	(086) 448-6070	〃	洲脇 寛之	45	47	44	39	54	56	146
115	連島東	712-8011	連島町連島2850	(086) 444-8027	〃	重松 啓司	42	51	41	56	41	67	144
116	連島南	712-8006	連島町鶴新田1705	(086) 444-7129	〃	柴田 和美	155	149	172	170	161	157	470
117	連島北	712-8001	連島町西之浦5068	(086) 465-5917	〃	日高 愛弓	16	9	18	15	22	19	62
118	天城	710-0132	藤戸町天城2285	(086) 428-1072	〃	高岡 誠治	65	77	81	77	87	103	236
119	味野	711-0914	児島味野城2-2-9	(086) 472-2059	〃	内部 誠治	36	38	40	44	46	37	126
120	赤崎	711-0931	児島赤崎2-1-59	(086) 472-2311	〃	松山 裕之	74	56	63	70	72	50	204
121	下津井東	711-0925	下津井田之浦2-4-66	(086) 479-9048	〃	中桐 陽子	3	7	5	9	3	12	28
122	下津井西	711-0927	下津井1-17-16	(086) 479-9412	〃	木村 恵子	8	14	12	10	6	8	33
123	本荘	711-0934	児島塩生1750	(086) 475-0821	〃	角南 方敏	13	22	24	21	15	24	63
124	児島	711-0936	児島柳田町851	(086) 473-2711	〃	宮原 勝志	64	88	72	87	101	120	277
125	緑丘	711-0937	児島稗田町900	(086) 473-2845	〃	河合 重人	26	26	39	50	37	35	103
126	琴浦東	711-0903	児島田の口3-13-1	(086) 477-7025	〃	小野 明子	24	40	44	49	32	39	132
127	琴浦西	711-0906	児島下の町5-4-5	(086) 472-3022	〃	高橋 宏徳	65	74	68	63	67	89	220
128	琴浦南	711-0906	児島下の町2-16-17	(086) 474-2922	〃	星島 佳奈美	33	37	35	42	41	34	107
129	琴浦北	711-0901	児島由加3068		〃	(休校)							
130	郷内	710-0142	林1000	(086) 485-0044	〃	萩原 勲	78	95	70	60	58	70	220
131	玉島	713-8121	玉島阿賀崎3-3-1	(086) 522-5267	〃	高木 盛雄	75	73	57	74	69	66	211
132	上成	713-8103	玉島乙島6191	(086) 522-2982	〃	守分 久人	67	63	54	67	69	71	192
133	乙島	713-8103	玉島乙島3500	(086) 522-2440	〃	塩崎 弘之	49	56	56	60	54	68	175
134	乙島東	713-8103	玉島乙島7471	(086) 522-2430	〃	鮫島 正	29	20	39	21	21	30	88

数			学級数	特別(再掲)支援学級数	教 員 数 ( 本 務 者 )											職 員 数 ( 本 務 者 )						
計	女	計			校 長	副 校 長	教 頭	主 幹 教 諭	指 導 教 諭	教 諭	養 護 教 諭	養 護 助 教 諭	栄 養 教 諭	講 師	計			負 担 法 事 務 職 員	負 担 法 栄 養 職 員	市 町 村 費 負 担 員	事 務 職 員	そ の 他
															男	女	計					
199	385	16	16	4	1	1	1			23	1		1	4	7	25	32	1				
120	257	10	13	2	1		1	1		15	1			2	10	11	21	1				1
475	888	45	34	7	1	1	1			38	2	1	1	7	16	36	52	2				4
434	857	28	31	4	1	1	1			34	1	1	1	3	12	31	43	2	1			
301	588	15	21	2	1		1			25	1		1	2	8	23	31	1				1
519	1,067	50	40	8	1	1	1	1		51	2		1	7	24	41	65	2				1
332	663	24	24	4	1		1	1		26	1		1	5	14	22	36	2				1
285	601	18	23	3	1		2	1	1	25	1	1	1	6	11	28	39	1				
383	756	32	27	5	1	1	1	1	1	30	1		1	4	16	25	41	1				2
527	1,030	34	37	6	1	1	1	1		38	2		1	6	17	34	51	2				4
228	449	19	19	4	1		2	1	1	22	1		1	1	10	20	30	1				
383	792	22	28	4	1		2	1		29	1	1	1	6	13	29	42	2	1			
286	622	22	22	3	1		1		1	26	1		1	3	12	22	34	1				
209	429	15	17	3	1		1	1		19	1	1	1	2	9	18	27	1	1			
180	340	9	14	2	1		1			15	1		1	2	5	16	21	1				2
458	909	35	33	7	1		2	1		36	2	1	1	3	15	32	47	2				1
533	1,093	33	39	6	1	1	1			44	2	1	1	10	17	44	61	2				1
582	1,217	38	41	5	1	1	1	1	1	43	2		1	4	19	36	55	2				4
328	655	30	25	5	1		1	1		27	1	1	1	9	17	25	42	1				
389	789	33	29	5	1	1	1	1	1	31	1		1	3	15	26	41	2				2
125	236	5	11	2	1		1			14	1			4	9	12	21	1				3
308	605	30	22	4	1		1		1	24	1		1	8	13	24	37	1				
104	186	8	9	2	1		1	1	1	18	1			4	7	20	27	1				1
38	80	9	8	2	1		1			8	1			2	6	7	13	1				
168	334	18	15	3	1		1	1		16	1	1		2	9	14	23	1				
115	228	15	11	2	1		1			11	1			3	5	12	17	1				
139	285	16	15	3	1		1			16	1			5	10	14	24	1				
154	298	13	15	3	1		1	1		16	1			4	9	15	24	1				1
494	964	43	35	7	1	1	1	1		36	2		1	8	23	28	51	2				
37	99		6		1		1			6	1	1		2	3	9	12	1				1
254	490	24	21	4	1		1	1		22	1		1	2	9	20	29	1				
115	241	8	12	2	1		1			19	1			3	10	15	25	1				1
181	385	20	16	3	1		1			19	1			4	6	20	26	2				1
11	39	1	5	1	1		1			6		1		1	5	5	10	1				
25	58		6		1		1			6	1			1	3	7	10	2				1
56	119	2	8	2	1		1			8	1			2	5	8	13	1				1
255	532	32	22	5	1		1	1		25	1		1	1	12	19	31	1				
110	213	14	11	3	1		1	1		9	1	1		4	6	12	18	1				2
96	228	8	11	2	1		1	1		12	1			3	7	12	19	1				1
206	426	22	16	3	1		1	1	1	18	1			4	11	16	27	1				1
115	222	13	9	2	1		1			10	1			3	5	11	16	2				
211	431	13	16	2	1		1	1	1	17	1		1	2	8	17	25	1				1
203	414	21	18	3	1		1	1		23	1		1	3	8	23	31	1				
199	391	21	16	4	1		1	1	1	17	1			3	8	17	25	1				
168	343	11	14	2	1		1			17	1			3	6	17	23	1				
72	160	15	9	3	1		1			11	1			2	6	10	16	2				1

番 号	学 校 名	郵 便 番 号	所 在 地	電 話 番 号	設 置 者	校 長 名	児 童						
							一 学 年	二 学 年	三 学 年	四 学 年	五 学 年	六 学 年	男
135	柏 島	713-8123	玉島柏島2751-1	(086) 522-3076	倉 敷 市	三 宅 貴 恵	30	35	43	39	41	55	118
136	長 尾	710-0251	玉島長尾3086	(086) 522-2419	〃	平 松 雅 幸	148	123	147	148	120	159	436
137	富 田	713-8113	玉島八島1774	(086) 522-2759	〃	元 長 重 人	83	53	72	81	76	73	226
138	玉 島 南	713-8123	玉島柏島6446	(086) 528-0403	〃	新 谷 孝 恵	47	47	49	48	72	62	179
139	沙 美	713-8126	玉島黒崎6050-1	(086) 528-0852	〃	市 川 か お り	4	3	1	6	5	2	10
140	南 浦	713-8126	玉島黒崎8402	(086) 528-1042	〃	有 森 真 理			1	2		1	3
141	穂 井 田	713-8112	玉島陶1630	(086) 526-4830	〃	廣 畑 栄 三	3	8	7	10	7	5	18
142	船 穂	710-0261	船穂町船穂2643	(086) 552-2032	〃	萱 嶋 淑 美	92	81	78	77	75	74	236
143	柳 井 原	710-0263	船穂町柳井原1854-5	(086) 552-2304	〃	平 尾 嘉 克	5	10	12	9	2	8	24
144	川 辺	710-1313	真備町川辺720	(0866) 98-0315	〃	井 上 靖 信	28	39	39	38	50	49	122
145	岡 田	710-1311	真備町岡田619-2	(0866) 98-1280	〃	河 本 俊 明	21	31	32	25	48	32	99
146	藪	710-1305	真備町市場4338	(0866) 98-0026	〃	山 下 都	26	30	28	37	33	37	91
147	二 万	710-1315	真備町上二万3346	(0866) 98-0652	〃	石 橋 素 子	12	8	10	9	8	16	33
148	箭 田	710-1301	真備町箭田4110	(0866) 98-0037	〃	武 政 和 茂	41	38	34	43	40	44	126
149	呉 妹	710-1303	真備町妹137	(0866) 98-0006	〃	福 田 知 子	13	17	15	14	5	12	39
計							4,143	4,183	4,292	4,409	4,268	4,540	13,044
津 山 市 (本校27)													
150	東	708-0004	山北740	(0868) 22-8268	津 山 市	小 瀬 善 浩	46	38	55	46	44	40	144
151	西	708-0006	小田中1360	(0868) 22-9194	〃	尾 崎 文 雄	18	33	28	24	38	29	93
152	南	708-0886	昭和町2-73-1	(0868) 22-8145	〃	野 村 恵 美	22	24	18	19	25	16	63
153	北	708-0004	山北238	(0868) 22-8168	〃	影 山 哲 也	38	44	40	42	43	47	132
154	林 田	708-0841	川崎850	(0868) 22-2764	〃	松 本 卓	44	42	39	40	33	42	110
155	鶴 山	708-0825	志戸部121	(0868) 24-4701	〃	森 本 宏 伸	50	54	44	54	70	62	178
156	弥 生	708-0806	大田121	(0868) 27-1530	〃	井 上 嗣 祥	69	70	80	64	70	84	215
157	向 陽	708-0013	二宮608-1	(0868) 28-0553	〃	杉 本 伸 一	24	27	32	37	30	45	86
158	院 庄	708-0014	院庄1041	(0868) 28-0606	〃	高 畑 宏 之	24	25	26	14	26	21	69
159	佐 良 山	708-0873	皿657-2	(0868) 28-0605	〃	御 藤 善 子	31	30	55	42	40	42	123
160	一 宮	708-0814	東一宮87-1	(0868) 27-0100	〃	畷 本 あ ゆ み	80	70	73	92	67	64	229
161	高 田	708-0807	下横野1075	(0868) 27-0345	〃	植 月 美 徳	14	20	15	11	19	17	45
162	清 泉	708-1104	綾部407	(0868) 29-1518	〃	神 尾 敬 子	7	1	14	6	6	9	27
163	高 倉	708-1123	下高倉西12	(0868) 29-0709	〃	西 村 恭 子	16	14	14	14	27	14	59
164	高 野	708-1125	高野本郷1041	(0868) 26-1609	〃	小 川 久 美 江	78	80	81	65	67	61	224
165	成 名	708-1116	野村135-2	(0868) 29-1505	〃	宗 森 雄 子	20	16	18	12	17	16	48
166	河 辺	708-0843	国分寺505	(0868) 26-1302	〃	小 池 尚	45	57	50	58	53	54	170
167	大 崎	708-0855	金井76	(0868) 26-1314	〃	小 椋 行 治	23	30	20	37	32	38	86
168	広 野	708-1113	田熊1943	(0868) 29-1501	〃	木 村 克 子	20	22	17	21	25	22	66
169	加 茂	709-3905	加茂町塔中80	(0868) 42-3023	〃	河 本 尚	24	23	22	17	22	27	74
170	新 野	708-1222	西中591	(0868) 36-2113	〃	井 上 達 也	20	16	15	18	21	14	46
171	広 戸	708-1206	市場1080-1	(0868) 36-2047	〃	高 橋 寿 美	10	8	9	5	13	13	31
172	勝 加 茂	708-1216	中村125	(0868) 29-0195	〃	溝 口 健 治	16	16	20	20	25	25	56
173	喬 松	709-4605	坪井上100-1	(0868) 57-2014	〃	中 村 勝 行	6	6	6	6	4	11	20
174	中 正	709-4602	宮部下686	(0868) 57-2010	〃	宗 森 研 介	8	14	13	8	14	14	40
175	誠 道	709-4614	久米川南919	(0868) 57-2785	〃	植 月 純 子	11	10	14	17	13	17	38
176	秀 実	709-4624	桑上1	(0868) 57-3009	〃	加 治 裕 代	10	16	11	17	22	19	51
計							774	806	829	806	866	863	2,523

数			学級数	特別(再掲)支援学級数	教 員 数 ( 本 務 者 )											職 員 数 ( 本 務 者 )						
計	女	計			校 長	副 校 長	教 頭	主 幹 教 諭	指 導 教 諭	教 諭	養 護 教 諭	養 護 助 教 諭	栄 養 教 諭	講 師	計			負 担 法 事 務 職 員	負 担 法 栄 養 職 員	市 町 村 費 負 担 員	事 務 職 員	そ の 他
															男	女	計					
125	243	7	11	2	1		1		14	1		1	7	11	18	2				2		
409	845	27	29	4	1	1	1	1	33	1	1	1	6	16	30	46	2			1		
212	438	13	17	2	1		1		19	1			6	7	22	29	1			1		
146	325	17	16	4	1		1		17	1		1	4	9	16	25	1					
11	21		3		1		1		3	1				2	4	6	1			1		
1	4		2		1				1						2	2						
22	40	3	6	1	1		1		6	1			2	4	7	11	1			2		
241	477	20	20	4	1		1	1	20	1	1	1	5	8	23	31	1					
22	46	3	6	1	1		1		6	1			2	4	7	11	1					
121	243	7	13	2	1		1		17	1			4	8	16	24	1			1		
90	189	11	9	2	1		1	1	9	1			2	6	9	15	1					
100	191	6	9	2	1		1		11	1			3	6	11	17	1					
30	63	7	8	2	1		1		6	1			2	4	7	11	1			1		
114	240	14	13	3	1		1		16	1		1	6	6	20	26	1					
37	76		6		1		1		6	1			2	4	7	11	1					
12,791	25,835	1,045	1,058	187	61	11	64	28	12	1,185	66	14	29	217	567	1,120	1,687	77	3		49	

125	269	12	13	2	1		1		14		1		2	7	12	19	1				
77	170	18	9	3	1		1	1	14	1			1	6	13	19	1				
61	124	9	8	2	1		1		9		1		2	6	8	14	1				
122	254	14	14	2	1	1	1		18	1			7	9	21	30	1				
130	240	17	14	4	1		1		15	1			2	6	14	20	1				
156	334	24	16	4	1		1	1	17	1			2	8	15	23	1				
222	437	22	18	4	1		1	1	2	18	1		3	11	16	27	1				
109	195	10	9	2	1		1	1	1	10	1		1	8	8	16	1				
67	136	9	8	2	1		1		1	8	1		1	3	6	10	1				
117	240	17	11	3	1		1		1	12	1		3	6	13	19	1				
217	446	22	18	4	1		1	1	1	20	1		2	10	17	27	1				
51	96	6	7	1	1		1		7	1			2	3	9	12	1				
16	43	1	6	1	1		1		5	1			1	4	5	9	1				
40	99	6	8	2	1		1		9	1			1	4	9	13	1				
208	432	25	19	4	1		1	1	1	19	1		6	12	18	30	2				
51	99	6	8	2	1		1		8	1		1	1	3	10	13	1				
147	317	23	15	3	1		1	1	1	16	1		6	8	18	26	1				
94	180	11	9	3	1		1		10	1			4	8	9	17	1				
61	127	12	8	2	1		1		8	1			1	4	8	12	1				
61	135	3	8	2	1		1		7		1		1	5	6	11	1				
58	104	7	8	2	1		1		8	1			2	3	10	13	2				
27	58		6		1		1		6	1				3	6	9	1				
66	122	8	8	2	1		1		8	1			3	5	9	14	1				
19	39	1	5	1	1		1		1	5	1		3	4	8	12	1				
31	71	4	8	2	1		1		8		1		1	4	8	12	1				
44	82	3	7	1	1		1		7	1				3	7	10	1				
44	95	4	7	1	1		1		7	1			1	3	8	11	1				
2,421	4,944	294	275	61	27	1	27	7	9	293	23	4	2	61	159	295	454	29			

番 号	学 校 名	郵 便 番 号	所 在 地	電 話 番 号	設 置 者	校 長 名	児 童						
							一 学 年	二 学 年	三 学 年	四 学 年	五 学 年	六 学 年	男
玉 野 市 (本校14)													
177	田 井	706-0001	田井3-4-1	(0863) 21-2642	玉 野 市	板 倉 宏	83	68	60	64	63	41	202
178	築 港	706-0002	築港3-15-1	(0863) 21-3375	〃	谷 あゆみ	15	14	14	23	15	19	50
179	宇 野	706-0011	宇野2-23-1	(0863) 31-5796	〃	山 本 佳 生	37	24	34	36	35	33	113
180	玉	706-0012	玉6-20-22	(0863) 32-4701	〃	木 村 俊 一	20	13	10	13	14	13	39
181	玉 原	706-0014	玉原2-22-1	(0863) 32-0666	〃	川 淵 玉 美	14	21	26	20	23	18	69
182	日 比	706-0024	御崎1-1-1	(0863) 81-8216	〃	石 部 三 千 代	11	20	16	14	18	18	51
183	第二日比	706-0025	明神町1-1	(0863) 81-8101	〃	大 山 裕 之	17	19	16	15	17	21	57
184	山 田	706-0314	山田422	(0863) 41-1035	〃	高 瀬 修 一	11	8	14	10	8	9	34
185	後 閑	706-0315	後閑1421	(0863) 41-1072	〃	堀 陽 子	2	2	2	1	4	4	7
186	荘 内	706-0143	木目498	(0863) 71-1017	〃	小 原 小 百 合	98	140	127	107	123	127	364
187	八 浜	706-0223	八浜町波知29	(0863) 51-2016	〃	栗 本 明 徳	22	33	28	24	35	31	95
188	大 崎	706-0226	東七区3-3	(0863) 51-1009	〃	中 藤 英 二	10	16	13	17	21	14	41
189	胸 上	706-0311	梶岡639	(0863) 41-2044	〃	三 宅 典 子	14	18	13	13	14	11	34
190	鉾 立	706-0301	北方1274	(0863) 66-5131	〃	望 月 辰 博	4	6	11	13	5	11	32
計							358	402	384	370	395	370	1,188
笠 岡 市 (本校16)													
191	笠 岡	714-0081	笠岡1870	(0865) 62-5271	笠 岡 市	高 橋 伸 明	46	45	39	58	42	49	136
192	中 央	714-0095	八番町1-3	(0865) 62-3960	〃	佐 藤 琢 夫	84	81	93	82	110	97	270
193	金 浦	714-0074	吉浜2214-3	(0865) 66-0730	〃	大 重 義 法	31	23	37	25	35	36	88
194	城 見	714-0066	用之江2185	(0865) 66-1679	〃	徳 山 功 一	21	12	18	22	19	24	60
195	陶 山	714-0076	押撫910-3	(0865) 66-0138	〃	荒 川 光 平	3	6	4	5	4	7	19
196	大 井	714-0071	東大戸410-2	(0865) 62-2746	〃	川 上 和 子	17	31	26	29	23	21	80
197	吉 田	714-0011	吉田2383-1	(0865) 65-1015	〃	山 川 達 也	15	13	16	17	23	16	50
198	新 山	714-0007	山口2966-1	(0865) 65-1011	〃	中 山 晶 年	4	8	8	9	5	12	23
199	神 内	714-0044	神島3984	(0865) 67-2061	〃	三 島 博 子	10	13	21	13	23	12	55
200	大 島	714-0032	西大島3935	(0865) 67-0808	〃	井 上 徹	27	28	38	39	29	37	106
201	神 島 外	714-0034	神島外浦1667-1	(0865) 67-2024	〃	田 井 好 美	3	7	4	5	4	5	13
202	白 石	714-0036	白石島2482-1		〃	( 休 校 )							
203	北 木	714-0301	北木島町7886-13	(0865) 68-2042	〃	村 上 裕 子			1	2	1		3
204	真 鍋	714-0037	真鍋島4230		〃	( 休 校 )							
205	六 島	714-0038	六島5835	(0865) 68-4729	〃	池 田 誠				1			1
206	北 川	714-0001	走出4102-1	(0865) 65-0109	〃	佐 藤 公 三	15	9	14	17	14	13	46
計							276	276	319	324	332	329	950
井 原 市 (本校13)													
207	高 屋	715-0024	高屋町1998	(0866) 67-0334	井 原 市	黒 木 克 美	31	22	27	27	29	31	78
208	大 江	715-0023	大江町2886	(0866) 67-0439	〃	高 橋 薫	9	11	9	16	18	19	38
209	稲 倉	715-0017	下稲木町888	(0866) 62-6145	〃	磯 田 宙 也	5	6	8	7	9	10	28
210	県 主	715-0005	門田町649-1	(0866) 62-0585	〃	小 田 真 一	1	5	8	8	4	10	21
211	木 之 子	715-0004	木之子町2946	(0866) 62-1817	〃	柳 本 直 美	12	21	18	15	20	20	55
212	荏 原	715-0003	東江原町2584	(0866) 63-0008	〃	斎 藤 正 幸	9	11	8	15	12	15	24
213	西 江 原	715-0006	西江原町567-1	(0866) 62-0336	〃	森 川 孝 一	38	35	35	34	43	40	113
214	野 上	715-0001	野上町3201	(0866) 63-1008	〃	平 木 康 晴	2	2	5	3	3	3	11
215	青 野	715-0012	青野町2507-1	(0866) 62-0133	〃	佐 藤 朗 弘	1	2	6	3	7	8	15
216	井 原	715-0019	井原町1113-1	(0866) 62-0029	〃	三 宅 淳	25	23	20	36	25	29	77
217	出 部	715-0021	上出部町235-1	(0866) 65-0120	〃	倉 田 和 彦	70	55	58	56	59	59	185
218	芳 井	714-2111	芳井町吉井4114-1	(0866) 72-0042	〃	佐 藤 英 樹	29	17	15	25	23	29	73
219	美 星	714-1413	美星町西水砂20	(0866) 87-2008	〃	小 松 原 祥 司	12	14	13	12	15	16	49
計							244	224	230	257	267	289	767



数			学級数	特別(再掲)支援学級数	教 員 数 ( 本 務 者 )													職 員 数 ( 本 務 者 )				
計	女	計			校 長	副 校 長	教 頭	主 幹 教 諭	指 導 教 諭	教 諭	養 護 教 諭	養 護 助 教 諭	栄 養 教 諭	講 師	計			負 担 法 事 務 職 員	負 担 法 栄 養 職 員	市 町 村 費 負 担 の 教 員	事 務 職 員	そ の 他
															男	女	計					
177	379	24	18	5	1	1	1	17	1			5	8	18	26	1			1	2		
50	100	5	7	1	1	1		7	1		1	3	4	10	14	1				2		
86	199	13	9	3	1	1		13	1			1	6	11	17	1				2		
44	83	1	7	1	1	1		7	1			3	6	7	13	1				2		
53	122	14	9	3	1	1	1	10	1			2	5	11	16	2				2		
46	97	9	8	2	1	1		8	1		1	2	4	10	14	1				2		
48	105	7	8	2	1	1		9	1	1			3	10	13	1				2		
26	60	3	7	1	1	1		8	1	1			5	7	12	1				2		
8	15	2	4	1	1	1		3	1				3	3	6	2				2		
358	722	34	28	6	1	2	2	33	1			8	20	27	47	2				2		
78	173	10	9	3	1	1		10	1			2	6	9	15	2				2		
50	91	4	7	1	1	1		7	1			2	4	8	12	1				2		
49	83	6	7	1	1	1		10	1		1	3	3	14	17	2	1			2		
18	50		6		1	1		6	1			1	3	7	10	1				2		
1,091	2,279	132	134	30	14	15	1	3	148	14	2	3	32	80	152	232	19	1		1	28	
143	279	8	14	2	1	1	1	18	1			5	9	18	27	1			1	1		
277	547	23	22	4	1	1	1	27	1			6	19	19	38	1			1	1		
99	187	12	9	2	1	1		9	1			3	6	9	15	2				1		
56	116	7	8	2	1	1		8	1			1	5	7	12	1						
10	29	2	4	1	1	1		4	1				4	3	7	1						
67	147	13	8	2	1	1	1	9	1		2	1	3	13	16	1				1		
50	100	6	8	2	1	1		8	1			1	5	7	12	1						
23	46	1	6	1	1	1		4	1	1		2	5	5	10	1						
37	92	3	8	2	1	1	1	7	1			4	4	11	15	1						
92	198	7	10	2	1	1	1	11	1			2	5	12	17	1				1		
15	28		4		1	1		3		1		1	2	5	7	1						
1	4		2		1			2	1		1	1	1	5	6				1			
	1		1		1			1		1			2	1	3							
36	82	5	8	2	1	1		9	1			2	5	9	14	1						
906	1,856	87	112	22	14	12	3	3	120	12	3	3	29	75	124	199	13			3	5	
89	167	19	9	3	1	1	1	9	1			1	6	8	14	2						
44	82	4	7	1	1	1	1	6	1			1	5	6	11	1						
17	45	4	7	2	1	1		7	1	1		2	6	7	13	1						
15	36	1	4	1	1	1		4	1			1	5	3	8	1				1		
51	106	8	7	1	1	1	1	6	1			3	4	9	13	2						
46	70	3	8	2	1	1	1	7	1			3	3	11	14	1						
112	225	9	11	2	1	1	1	10	1			3	7	11	18	1				1		
7	18	4	4	1	1	1		2	1			2	4	3	7	1						
12	27		3		1	1		3	1				2	4	6	1						
81	158	12	8	2	1	1	1	10	1		2	5	6	16	22	1				1		
172	357	19	15	3	1	1	1	18	1			5	12	16	28	1				1		
65	138	9	8	2	1	1	1	8	1			3	4	11	15	1						
33	82	9	8	2	1	1	1	7	1		1		3	9	12	1						
744	1,511	101	99	22	13	13	3	9	97	13	1	3	29	67	114	181	15				4	

番 号	学 校 名	郵 便 番 号	所 在 地	電 話 番 号	設 置 者	校 長 名	児 童						男
							一 学 年	二 学 年	三 学 年	四 学 年	五 学 年	六 学 年	
総 社 市 (本校15)													
220	総 社	719-1126	総社3-13-1	(0866) 92-0040	総 社 市	高 杉 整 二	159	133	141	138	138	148	435
221	総社中央	719-1156	門田959	(0866) 93-6067	〃	藤本 千登世	66	71	67	60	60	68	219
222	総社北	719-1106	泉2-2	(0866) 94-0350	〃	小橋 重一	19	26	25	27	33	25	80
223	常 盤	719-1137	駅南1-13-13	(0866) 92-4407	〃	土谷 哲郎	148	121	150	133	124	148	443
224	総社東	719-1113	南溝手480	(0866) 92-4891	〃	中司 康彦	59	46	58	67	61	58	180
225	阿 曾	719-1103	西阿曾207-1	(0866) 99-9100	〃	石井 恭子	23	22	20	17	15	25	62
226	池 田	719-1152	見延699	(0866) 95-8092	〃	志田 圭子	7	4	4	2	7	4	9
227	秦	719-1142	秦2815-2	(0866) 95-8400	〃	平田 治	8	16	12	23	12	23	47
228	神 在	719-1144	富原422	(0866) 92-4492	〃	難波 秀夫	12	7	9	15	19	30	35
229	総社西	710-1201	久代4386-2	(0866) 96-0314	〃	岡本 博之	13	24	23	27	15	29	75
230	新 本	710-1203	新本7288	(0866) 96-0437	〃	森木 浩介	11	14	10	13	9	14	39
231	昭 和	719-1311	美袋207	(0866) 99-1027	〃	風早 潤一	4	11	17	10	12	22	44
232	維 新	719-1324	原2229-1	(0866) 99-1301	〃	風早 千帆	3	1	5	3	1	6	12
233	山 手	719-1162	岡谷607-2	(0866) 93-5005	〃	竹本 悟修	71	65	83	64	79	62	211
234	清 音	719-1172	清音軽部666-1	(0866) 94-0103	〃	真壁 隆志	58	70	60	62	60	61	199
計							661	631	684	661	645	723	2,090
高 梁 市 (本校14)													
235	高 梁	716-0062	落合町近似504-1	(0866) 22-2118	高 梁 市	石原 洋重	46	48	49	42	69	48	152
236	津 川	716-0002	津川町今津1077	(0866) 22-3024	〃	山崎 直哉	4	6	5	7	8	10	16
237	川 面	719-2121	川面町895	(0866) 26-0012	〃	難波 徹	6	8	10	7	10	11	28
238	巨 瀬	716-1311	巨瀬町4966-2	(0866) 25-0004	〃	福田 知子	2	3	4	7		5	8
239	中 井	719-2402	中井町西方300	(0866) 28-2004	〃	正村 信子	1	1	5	4	4	5	11
240	玉 川	716-0052	玉川町玉1538-1	(0866) 22-7536	〃	河原 哲治	3		2	4	2	5	3
241	宇 治	719-2232	宇治町宇治1681-2	(0866) 29-2021	〃	須山 昌広		3	1	1	3	3	5
242	松 原	716-0067	松原町春木683-2	(0866) 26-1004	〃	山本 豊	1		2	1	1	1	1
243	落 合	716-0061	落合町阿部1686	(0866) 22-2933	〃	瀧川 智敬	38	33	30	31	33	28	100
244	福 地	716-0064	落合町福地1578	(0866) 42-2538	〃	片岡 一公	2	4	2	3	2	2	6
245	有 漢 東	716-1322	有漢町上有漢8263	(0866) 57-2302	〃	菅野 秀昭	13	11	20	16	15	14	42
246	成 羽	716-0111	成羽町下原1086	(0866) 42-2034	〃	日名 進	29	29	25	25	34	19	86
247	川 上	716-0201	川上町地頭1323	(0866) 48-2215	〃	志田 好範	13	9	9	12	12	10	36
248	富 家	716-0303	備中町長屋27-1	(0866) 45-3020	〃	月本 平	8	3	5	3	3	4	11
計							166	158	169	163	196	165	505
新 見 市 (本校15)													
249	思 誠	718-0011	新見1970-1	(0867) 72-0041	新 見 市	佐々木 謙二	44	65	53	59	56	49	175
250	高 尾	718-0003	高尾806	(0867) 72-0088	〃	金森 誠	7	9	4	9	8	14	26
251	新見南	718-0015	石蟹554	(0867) 76-1004	〃	田邊 眞	27	23	25	25	25	26	87
252	草 間 台	719-2641	草間6587-2	(0867) 74-2005	〃	岡本 邦尚	4	4	5	2		5	9
253	塩 城	718-0001	上熊谷3772	(0867) 78-1121	〃	上田 博文	2	3	7	4	5	4	9
254	上 市	718-0005	上市217	(0867) 72-2744	〃	井石 雄也	10	9	11	11	9	10	33
255	西 方	718-0017	西方1216	(0867) 72-2610	〃	重村 寿吉	7	10	11	9	13	9	31
256	千 屋	718-0104	千屋花見48	(0867) 77-2013	〃	竹元 渉	1	1	1	4	3	2	7
257	刑 部	719-3504	大佐永富1592	(0867) 98-3404	〃	田原 栄子	12	14	16	21	13	17	45
258	神 郷 北	719-2801	神郷釜村1281	(0867) 93-5010	〃	棟森 久寿美	2		5	1	9	3	14
259	神 代	719-3611	神郷下神代3571-1	(0867) 92-6003	〃	船越 博昭	5	3	2	1	4	7	12
260	本 郷	718-0303	哲多町本郷672	(0867) 96-2011	〃	小松 鉄治	17	9	16	15	17	20	49
261	新 砥	718-0311	哲多町蚊家4301	(0867) 96-9611	〃	定岡 修	4	4	2	4	7	7	18
262	矢 神	719-3702	哲西町上神代5823	(0867) 94-3007	〃	池田 国光	8	3	3	7	6	3	11
263	野 馳	719-3813	哲西町八鳥527	(0867) 94-3003	〃	藤原 貴枝	7	4	9	6	10	10	22
計							157	161	170	178	185	186	548

数			学級数	特別(再掲)支援学級数	教 員 数 ( 本 務 者 )													職 員 数 ( 本 務 者 )				
計	女	計			校 長	副 校 長	教 頭	主 幹 教 諭	指 導 教 諭	教 諭	養 護 教 諭	養 護 助 教 諭	栄 養 教 諭	講 師	計			負 担 法 事 務 職 員	負 担 法 栄 養 職 員	市 町 村 費 負 担 の 教 員	事 務 職 員	そ の 他
															男	女	計					
422	857	43	33	8	1		2	1	1	42	1	1		7	19	37	56	2		1		2
173	392	9	15	2	1		1	1	1	18	1			4	10	17	27	1				1
75	155	5	8	2	1		1		1	8	1			2	6	8	14	1				
381	824	31	31	5	1	1	1	1	2	31	1			5	19	24	43	2		1		1
169	349	12	14	2	1		1		1	17	1	1	1	1	9	15	24	1	1	1		1
60	122	3	8	2	1		1			7	1			4	4	10	14	1				
19	28		4		1		1			2	1			2	1	6	7	1		2		
47	94	5	8	2	1		1		1	9	1	1		2	6	10	16	2				1
57	92	7	8	2	1		1			9	1				4	8	12	1				
56	131	3	8	2	1		1			9	1	1		3	4	12	16	1				1
32	71	3	7	1	1		1			8	1	1		1	6	7	13	1				
32	76	5	8	2	1		1			10	1			2	5	10	15	1				1
7	19		3		1		1			3	1				3	3	6	2		2		
213	424	13	16	3	1		1		1	19	1			4	9	18	27	1		1		1
172	371	15	15	3	1		1	1		18	1	1	1	2	8	18	26	2		1		
1,915	4,005	154	186	36	15	1	16	4	8	210	15	6	2	39	113	203	316	20	1	9		9
150	302	19	16	3	1		1		1	21	1			2	10	17	27	3				2
24	40	3	5	1	1		1		1	3	1			1	3	5	8	1				2
24	52	3	8	2	1		1			8	1			1	6	6	12	2				2
13	21		3		1		1			3	1			1	3	4	7	1				
9	20	1	4	1	1		1			4	1				3	4	7	1				
13	16	1	4	1	1		1			3	1			1	4	3	7	1				
6	11		3		1		1			2	1				3	2	5	1				
5	6		3		1		1			1	1			1	2	3	5	1				
93	193	17	11	3	1		1		1	12		1	1	3	7	13	20	1	1	2		2
9	15		3		1		1			3		1			2	4	6				1	1
47	89	8	8	2	1		1			9	1			2	5	9	14	1				2
75	161	6	9	2	1		1			11	1			2	6	10	16	1				2
29	65	8	8	2	1		1			8	1	1	1	1	6	8	14	1				2
15	26	2	5	1	1		1			4	1			1	4	4	8	1				1
512	1,017	68	90	18	14		14		3	92	12	3	2	16	64	92	156	16	1	2	1	16
151	326	20	16	4	1		1	1		20	1		1	6	8	23	31	1				4
25	51		6		1		1			7	1				5	5	10	1				
64	151	9	8	2	1		1	1		8	1			1	4	9	13	1				3
11	20		3		1		1			3	1				2	4	6	1				
16	25	2	4	1	1		1			3	1	1		1	3	5	8	1				
27	60		6		1		1			6	1				4	5	9	1		2		
28	59	2	7	1	1		1			7	1			2	3	9	12	1				
5	12		3		1		1			2	1				2	3	5	1		2		
48	93	4	8	2	1		1		1	7	1			2	6	7	13	1				
6	20	1	4	1	1		1			3		1		1	3	4	7	1				1
10	22		3		1		1			3	1				2	4	6					3
45	94	1	7	1	1		1		1	6	1			2	5	7	12	1				
10	28		3		1		1			3		1			2	4	6	1				
19	30		4		1		1			3		1		1	3	4	7	1				
24	46	1	6	1	1		1			5	1			1	4	5	9	1				
489	1,037	40	88	13	15		15	2	2	86	12	4	1	17	56	98	154	14		4		11

番 号	学 校 名	郵 便 番 号	所 在 地	電 話 番 号	設 置 者	校 長 名	児 童						
							一 学 年	二 学 年	三 学 年	四 学 年	五 学 年	六 学 年	男
備 前 市 (本校10)													
264	西 鶴 山	705-0015	畠田53	(0869) 66-9273	備 前 市	吉 田 典 子	5	7	7	7	6	5	24
265	香 登	705-0012	香登本908	(0869) 66-9003	〃	福 島 美 由 紀	17	17	19	19	18	18	47
266	伊 部	705-0001	伊部1415-2	(0869) 64-2069	〃	笠 原 智 彦	39	52	49	63	38	44	144
267	片 上	705-0021	西片上335	(0869) 64-2049	〃	木 村 康 志	17	21	12	19	19	24	53
268	伊 里	705-0034	友延350	(0869) 67-0024	〃	高 坂 君 一	32	23	25	29	30	27	77
269	東 鶴 山	705-0026	佐山2721	(0869) 65-8028	〃	杉 本 弥 生	3	5	10	6	4	8	19
270	三 石	705-0132	三石3215	(0869) 62-0028	〃	中 村 国 広	12	10	11	12	10	16	36
271	日 生 西	701-3204	日生町日生1680	(0869) 72-0050	〃	仲 原 美 代 子	15	12	25	12	19	18	54
272	日 生 東	701-3202	日生町寒河2011	(0869) 74-0004	〃	早 瀬 尚 子	15	19	19	16	22	23	54
273	吉 永	709-0224	吉永町吉永中61	(0869) 84-2025	〃	朝 倉 健	24	28	25	23	28	29	78
計							179	194	202	206	194	212	586
瀬 戸 内 市 (本校9)													
274	牛 窓 東	701-4302	牛窓町牛窓4433-10	(0869) 34-2029	瀬 戸 内 市	岩 崎 正 直	13	13	13	8	15	18	33
275	牛 窓 西	701-4303	牛窓町鹿忍2166	(0869) 34-2409	〃	桑 田 江 里 子	8	6	6	6	7	9	18
276	牛 窓 北	701-4301	牛窓町長浜3677	(0869) 34-2520	〃	平 井 倫 子	12	9	9	8	13	12	35
277	邑 久	701-4246	邑久町山田庄610	(0869) 22-1231	〃	田 中 耕 二	123	128	130	120	124	126	402
278	今 城	701-4234	邑久町大富25	(086) 942-2025	〃	恒 次 宏 晃	14	25	31	27	22	32	77
279	裳 掛	701-4501	邑久町虫明2	(0869) 25-0234	〃	川 埜 誠	6	6	4	7	5	6	21
280	美 和	701-4262	長船町東須恵1666	(0869) 26-2051	〃	浦 上 巧	8	4	3	2	7	7	14
281	国 府	701-4275	長船町福里853	(0869) 26-2015	〃	藤 原 陽 子	44	48	42	48	56	46	155
282	行 幸	701-4276	長船町服部163	(0869) 26-2258	〃	大 嶋 陽 一	58	50	48	51	46	56	164
計							286	289	286	277	295	312	919
赤 磐 市 (本校12)													
283	山 陽	709-0817	上市123	(086) 955-0049	赤 磐 市	岸 本 勝 義	89	76	74	61	74	55	220
284	山 陽 西	709-0827	山陽3-1	(086) 955-2002	〃	永 井 伸 一 郎	24	25	24	31	35	28	78
285	山 陽 東	709-0802	桜が丘西3-30	(086) 955-1911	〃	東 信 雄	116	93	107	96	113	91	313
286	山 陽 北	709-0802	桜が丘西8-23	(086) 955-2858	〃	松 本 総	68	70	81	94	90	82	254
287	石 相	701-2222	町苅田64	(086) 957-3026	〃	岸 根 昌 昭	17	15	14	16	13	12	47
288	軽 部	701-2213	今井100	(086) 957-3002	〃	岸 本 浩 一	6	4	5	6	13	5	20
289	笹 岡	701-2203	惣分7	(086) 957-2621	〃	小 崎 典 子	2		5	1		5	6
290	豊 田	709-0705	松木569	(086) 995-0015	〃	熊 谷 靖 子	15	19	13	10	12	14	37
291	磐 梨	709-0704	沢原55-1	(086) 995-0031	〃	大 坂 伸 一	18	16	14	9	8	13	46
292	桜 が 丘	709-0721	桜が丘東6-6-693	(086) 995-0035	〃	家 森 康 彰	55	72	56	71	45	67	213
293	城 南	701-2521	黒本129	(086) 954-0700	〃	鈴 木 公 子	14	17	10	11	8	19	39
294	仁 美	701-2435	仁堀中888	(086) 958-2115	〃	吉 幸 美 奈	2	2	3	5	12	3	14
計							426	409	406	411	423	394	1,287

数			学級数	特別(再掲)支援学級数	教 員 数 ( 本 務 者 )											職 員 数 ( 本 務 者 )						
計	女	計			校 長	副 校 長	教 頭	主 幹 教 諭	指 導 教 諭	教 諭	養 護 教 諭	養 護 助 教 諭	栄 養 教 諭	講 師	計			負 担 法 事 務 職 員	負 担 法 栄 養 職 員	市 町 村 費 負 担 の 教 員	事 務 職 員	そ の 他
															男	女	計					
13	37	3	5	1	1		1		5	1		1	2	2	9	11	1	1			2	
61	108	8	7	1	1		2		8		1		2	4	10	14	1				2	
141	285	26	14	4	1		1	1	18	1			4	8	18	26	1				2	
59	112	13	8	2	1		1	1	8	1			4	7	9	16	1				2	
89	166	22	10	4	1		1	1	10	1		1	3	7	11	18	1				2	
17	36		3		1		1		4	1				2	5	7	1				3	
35	71	9	8	2	1		1		7		1		4	7	7	14	1				2	
47	101	8	8	2	1		1		9	1			1	4	9	13	2				2	
60	114	6	8	2	1		1	1	7	1		1	3	5	10	15	1				2	
79	157	15	9	3	1		1	1	9	1			1	7	7	14	1				2	
601	1,187	110	80	21	10		11	5	85	8	2	3	24	53	95	148	11	1			21	
47	80	6	8	2	1		1		9	1			1	6	7	13	1		2		1	
24	42	2	5	1	1		1	1	4	1			1	3	6	9	1		1		1	
28	63		6		1		1	1	6	1			1	4	7	11	1		1		1	
349	751	54	33	9	1	1	1	1	36	1			5	19	28	47	2		3		1	
74	151	14	9	3	1		1	1	10	1			1	7	8	15	1		1		1	
13	34	3	5	1	1		1		4	1			1	5	3	8	1		2		1	
17	31		4		1		1		4	1	1		1	3	6	9	1		2		1	
129	284	23	16	4	1		1	1	16	1		1	2	9	14	23	1		1		1	
145	309	31	17	5	1		1	1	19	1	1		5	13	16	29	2				2	
826	1,745	133	103	25	9	1	9	3	4	108	9	2	1	18	69	95	164	11		13	10	
209	429	39	20	6	1		1	1	20	1		1	2	8	19	27	2				1	
89	167	26	11	5	1		1	1	12	1			2	7	11	18	1				1	
303	616	55	28	9	1	1	1	1	29	1			6	16	24	40	2				1	
231	485	38	22	6	1		1	1	23	1			5	12	21	33	1				1	
40	87	13	9	3	1		1	1	8	1			1	6	7	13	1				1	
19	39	1	7	1	1		1	1	5	1	1		3	4	9	13	2				1	
7	13		3		1		1		1		1		2	2	4	6				1	1	
46	83	8	8	2	1		1		8	1	1		2	5	9	14	1				1	
32	78	9	8	2	1		1	1	7	1		2	2	6	9	15	1				1	
153	366	44	19	7	1		1	1	19	1			4	11	17	28	1				1	
40	79	5	7	1	1		1	1	6	1		1		6	6	12	1				1	
13	27		3		1		1		2	1			1	1	5	6	1				1	
1,182	2,469	238	145	42	12	1	12	5	7	140	11	3	4	30	84	141	225	14			1	12

番 号	学 校 名	郵 便 番 号	所 在 地	電 話 番 号	設 置 者	校 長 名	児 童						
							一 学 年	二 学 年	三 学 年	四 学 年	五 学 年	六 学 年	男
真 庭 市 (本校20 分校1)													
295	北 房	716-1433	下皆部289	(0866) 52-5550	真 庭 市	西村 欣也	32	42	31	41	42	26	102
296	落 合	719-3144	落合垂水607-2	(0867) 52-0047	〃	白石 周二	33	30	25	30	23	40	79
297	天 津	719-3116	日名20-2	(0867) 42-2900	〃	岡崎 晃治	20	29	27	15	28	28	80
298	木 山	719-3155	下方1380	(0867) 52-0306	〃	水田 文子	15	14	16	16	16	11	46
299	日野上分校	719-3146	日野上1317		〃	(休校)							
300	美 川	719-3153	栗原720	(0867) 54-0921	〃	西山 恵子	25	17	20	19	20	16	58
301	河 内	719-3124	中河内2119-1	(0867) 55-2640	〃	山田 史子	9	6	13	11	8	12	35
302	川 東	719-3104	田原175	(0867) 52-0173	〃	杉本 智子	17	17	17	17	19	12	51
303	遷 喬	719-3201	久世100	(0867) 42-0033	〃	金田 司	56	79	59	55	71	63	193
304	草 加 部	719-3205	草加部538	(0867) 42-0822	〃	江原 陽子	6	2	7	5	5	5	19
305	米 来	719-3224	目木1804	(0867) 42-0341	〃	美若 知美	5	17	22	12	19	19	44
306	檜 邑	719-3211	檜西3510	(0867) 42-0482	〃	山本 信子	1	1	2	2		1	2
307	余 野	719-3222	余野下475	(0867) 42-0729	〃	難波 光広		2	2	3	3	3	9
308	勝 山	717-0007	本郷1801	(0867) 44-3141	〃	木田 訓祥	42	24	43	29	37	26	97
309	月 田	717-0024	月田5642	(0867) 44-2409	〃	中井 良徳	3	8	8	8	5	4	20
310	富 原	717-0741	若代1948	(0867) 46-2004	〃	池田 誉	2	1	3	3	8	4	13
311	美 甘	717-0105	美甘4021-4	(0867) 56-2002	〃	杉山 昇	2	2	2	4	6	6	10
312	湯 原	717-0405	久見70	(0867) 62-2504	〃	谷口 明裕	9	10	17	10	13	7	32
313	中 和	717-0513	蒜山下和1965	(0867) 67-2232	〃	唐木 美徳		2	2	3	4	2	7
314	八 束	717-0507	蒜山下見1527	(0867) 66-2015	〃	古山 直美	22	14	26	17	18	14	56
315	川 上	717-0602	蒜山上福田890-17	(0867) 66-7045	〃	林 咲子	14	12	19	15	12	12	46
計							313	329	361	315	357	311	999
美 作 市 (本校8)													
316	勝 田	707-0113	真加部1366	(0868) 77-0350	美 作 市	春名 章範	12	6	17	11	16	11	36
317	勝 田 東	707-0124	大町64	(0868) 77-0202	〃	中尾 美智子	6	2	8	2	3	4	16
318	大 原	707-0417	下町326-2	(0868) 78-2031	〃	金島 久美子	20	18	26	24	29	26	66
319	美作第一	707-0062	湯郷58	(0868) 72-1133	〃	植月 慎二	40	43	36	31	34	33	108
320	美作北	707-0021	檜原中60	(0868) 72-0316	〃	赤畑 さとみ	57	63	56	65	62	57	181
321	江 見	709-4234	江見573	(0868) 75-0009	〃	岸本 徹	29	22	24	21	25	25	78
322	土 居	709-4244	土居203	(0868) 75-0131	〃	熊谷 美加	7	6	7	6	8	8	21
323	英 田	701-2604	福本935	(0868) 74-2257	〃	櫻井 敬明	15	10	17	14	9	20	47
計							186	170	191	174	186	184	553
浅 口 市 (本校7 分校1)													
324	金 光 竹	719-0102	金光町下竹315	(0865) 42-2071	浅 口 市	岸 誠 一	9	9	8	4	7	4	23
325	金 光	719-0104	金光町占見新田288-1	(0865) 42-2049	〃	小野 力矢	60	72	59	63	64	67	196
326	金光吉備	719-0112	金光町須恵160	(0865) 42-2068	〃	井須 信治	28	27	21	24	28	24	79
327	鴨 方 東	719-0233	鴨方町地頭上65	(0865) 44-2020	〃	原 直 秀	37	58	48	42	54	60	137
328	鴨 方 西	719-0241	鴨方町小坂東2223-2	(0865) 44-2015	〃	三浦 嘉子	19	13	20	10	22	24	53
329	阿部山分校	719-0241	鴨方町小坂東5030-208		〃	(休校)							
330	六 条 院	719-0252	鴨方町六条院中2072	(0865) 44-2243	〃	三谷 貞女	35	47	52	43	63	53	159
331	寄 島	714-0101	寄島町16089-3	(0865) 54-2035	〃	田中 圭子	18	12	25	25	24	27	70
計							206	238	233	211	262	259	717

数			学級数	特別(再掲)支援学級数	教 員 数 ( 本 務 者 )											職 員 数 ( 本 務 者 )						
計		特別児童数(再掲)			校 長	副 校 長	教 頭	主 幹 教 諭	指 導 教 諭	教 諭	養 護 教 諭	養 護 助 教 諭	栄 養 教 諭	講 師	計			負 担 法 事 務 職 員	負 担 法 栄 養 職 員	市 町 村 費 負 担 の 教 員	事 務 職 員	そ の 他
女	計														男	女	計					
112	214	11	11	2	1	1	1	13	1			3	7	13	20	1	1			6		
102	181	6	8	2	1	1	1	8	1			3	6	9	15	1				4		
67	147	3	7	1	1	1	1	7		1		1	3	9	12	1				2		
42	88		6		1	1		6	1	1		3	5	8	13	2				2		
59	117	3	7	1	1	1	1	7	1				1	10	11	1				1		
24	59		6		1	1		7	1	1		1	4	8	12	1				1		
48	99		6		1	1		6	1				4	5	9	1				1		
190	383	16	16	3	1	1	1	2	20	1	1	1	3	7	24	31	1			5		
11	30		3		1	1		3	1	1		1	2	6	8	1				1		
50	94	1	7	1	1	1		6	1			2	3	8	11	1				1		
5	7		3		1	1		2		1			2	3	5					1		
4	13		3		1	1		2	1				2	3	5	1				1		
104	201	8	10	2	1	1	1	11	1			1	5	11	16	1				3		
16	36		4		1	1		4	1	1			3	5	8	1				1		
8	21		3		1	1		3	1			1	2	5	7	1				1		
12	22	2	4	1	1	1		4	1			2	3	6	9	1				1		
34	66		6		1	1		7	1			1	3	8	11	1				3		
6	13		3		1	1		2	1			1	1	5	6	1				1		
55	111	7	8	2	1	1		8		1		1	4	8	12	1				6		
38	84	4	8	2	1	1	1	8	1				3	9	12	1				1		
987	1,986	61	129	17	20	20	1	8	134	17	8	1	24	70	163	233	20	1		43		
37	73	10	8	2	1	1	1	8	1			1	6	7	13	1				2		
9	25		3		1	1		3	1				3	3	6	1				2		
77	143	8	8	2	1	1	1	9	1		1	3	4	13	17	1				4		
109	217	28	12	4	1	1	1	12	1		1	3	9	11	20	1				5		
179	360	31	17	5	1	2	1	1	22	1		5	14	19	33	1				5		
68	146	21	9	3	1	1		10	1		1	3	6	11	17	1				3		
21	42	2	5	1	1	1		5	1				2	6	8	1				3		
38	85	11	8	2	1	1		9	1			1	6	7	13	1				3		
538	1,091	111	70	19	8	9	2	3	78	8		3	16	50	77	127	8			27		
18	41	4	5	1	1	1	1	4	1			2	4	6	10	1						
189	385	19	15	3	1	1	1	1	18	1	1	1	6	7	24	31	3	1				
73	152	6	8	2	1	1	1	8	1			2	4	10	14	1						
162	299	9	14	2	1	1	1	16	1			4	10	14	24	1						
55	108	6	8	2	1	1	1	8	1			1	4	9	13	1						
134	293	12	14	3	1	1	1	1	17	1		2	9	15	24	1						
61	131	6	8	2	1	1	1	1	7	1		4	5	11	16	2						
692	1,409	62	72	15	7	7	5	5	78	7	1	1	21	43	89	132	10	1				

番 号	学 校 名	郵 便 番 号	所 在 地	電 話 番 号	設 置 者	校 長 名	児 童						男
							一 学 年	二 学 年	三 学 年	四 学 年	五 学 年	六 学 年	
和 気 郡 (本校3)													
332	佐 伯	709-0515	和気町米沢713	(0869) 88-0242	和 気 町	山 本 和 宏	12	20	8	9	14	17	51
333	和 気	709-0412	和気町藤野429	(0869) 93-1504	〃	森 尚 紀	32	23	43	33	37	36	103
334	本 荘	709-0441	和気町衣笠550	(0869) 93-0113	〃	羽 原 敬 一	40	36	41	38	48	40	137
計							84	79	92	80	99	93	291
都 窪 郡 (本校1)													
335	早 島	701-0304	早島町早島1297-1	(086) 482-0063	早 島 町	藤 本 真 砂 子	156	142	148	139	154	126	463
計							156	142	148	139	154	126	463
浅 口 郡 (本校2)													
336	里 庄 東	719-0301	里庄町里見6610	(0865) 64-2013	里 庄 町	土 屋 新 太 郎	51	56	54	50	51	40	169
337	里 庄 西	719-0302	里庄町新庄5534	(0865) 64-2012	〃	柚 木 康 男	61	42	67	54	78	60	178
計							112	98	121	104	129	100	347
小 田 郡 (本校7)													
338	美 川	714-1204	矢掛町下高末2686	(0866) 82-0836	矢 掛 町	荒 川 美 代 子	3	1	4	5	7	3	14
339	矢 掛	714-1201	矢掛町矢掛3000-1	(0866) 82-0042	〃	徳 山 聡 子	33	32	28	27	26	32	80
340	三 谷	714-1211	矢掛町東三成1423	(0866) 82-0223	〃	佐 野 和 貴 子	17	15	13	12	14	11	45
341	山 田	714-1213	矢掛町里山田2430	(0866) 83-0681	〃	平 田 日 出 子	11	10	7	11	15	19	35
342	川 面	714-1222	矢掛町西川面1380-1	(0866) 82-0576	〃	藤 本 佳 弘	16	21	15	16	16	15	45
343	中 川	714-1224	矢掛町本堀1637	(0866) 82-3302	〃	村 木 美 晴	4	4	11	9	11	6	27
344	小 田	714-1227	矢掛町小田4212-1	(0866) 84-8427	〃	片 岡 聖 子	9	15	14	15	13	20	47
計							93	98	92	95	102	106	293
真 庭 郡 (本校1)													
345	新 庄	717-0201	新庄村2074	(0867) 56-3004	新 庄 村	小 林 圓 裕	4	5	4	8	5	7	11
計							4	5	4	8	5	7	11
苦 田 郡 (本校5)													
346	南	708-0333	鏡野町古川50	(0868) 54-0013	鏡 野 町	畝 本 昭 則	35	28	40	49	40	48	137
347	大 野	708-0321	鏡野町円宗寺825	(0868) 54-0409	〃	松 本 征 史	38	35	31	33	30	18	107
348	鶴 喜	708-0364	鏡野町下森原405	(0868) 54-0280	〃	岸 本 充 弘	16	11	17	19	22	9	53
349	香々美	708-0312	鏡野町香々美828	(0868) 56-0011	〃	小 淵 正 治	8	7	9	9	10	10	37
350	奥 津	708-0423	鏡野町女原79-2	(0868) 52-2734	〃	影 山 典 子	7	6	6	16	6	9	24
計							104	87	103	126	108	94	358
勝 田 郡 (本校3)													
351	勝 間 田	709-4316	勝央町勝間田194-1	(0868) 38-3188	勝 央 町	松 永 匡 人	65	80	62	62	77	81	211
352	勝 央 北	709-4335	勝央町植月中2754	(0868) 38-2313	〃	美 若 利 充	31	35	37	38	33	27	101
353	奈 義	708-1324	奈義町広岡1261	(0868) 36-3033	奈 義 町	井 上 吉 和	42	45	49	40	68	52	159
計							138	160	148	140	178	160	471
英 田 郡 (本校1)													
354	西 栗 倉	707-0504	西栗倉村長尾1555	(0868) 79-2021	西 栗 倉 村	竹 内 龍 一 郎	12	7	10	13	12	16	39
計							12	7	10	13	12	16	39



数			学級数	特別(再掲)支援学級数	教 員 数 ( 本 務 者 )											職 員 数 ( 本 務 者 )						
計	女	計			校 長	副 校 長	教 頭	主 幹 教 諭	指 導 教 諭	教 諭	養 護 教 諭	養 護 助 教 諭	栄 養 教 諭	講 師	計			負 担 法 事 務 職 員	負 担 法 栄 養 職 員	市 町 村 費 負 担 員	事 務 職 員	そ の 他
															男	女	計					
29	80	3	8	2	1	1			8	1	1		1	6	7	13	1				2	
101	204	12	11	3	1	1		1	10	1			2	8	8	16	1				3	
106	243	26	15	5	1	1	1		13	1			7	12	12	24	1				4	
236	527	41	34	10	3	3	1	1	31	3	1		10	26	27	53	3				9	
402	865	55	36	10	1	2	1		40	1	1	1	3	20	30	50	2				2	
402	865	55	36	10	1	2	1		40	1	1	1	3	20	30	50	2				2	
133	302	16	15	3	1	1	1		16	1	1	1	3	9	16	25	1				3	
184	362	23	16	4	1	1		1	17	1	1		2	11	13	24	1				4	
317	664	39	31	7	2	2	1	1	33	2	2	1	5	20	29	49	2				7	
9	23	4	4	1	1	1			4	1				3	4	7	1					
98	178	11	8	2	1	1	1	1	9	1		1	2	6	11	17	1					
37	82	5	8	2	1	1	1	1	6	1			3	4	10	14	1					
38	73	3	7	1	1	1			8	1			2	4	9	13	1					
54	99	9	8	2	1	1		1	9	1			1	6	8	14	1					
18	45	3	6	1	1	1			6	1			2	5	6	11	1					
39	86	5	7	1	1	1			8	1			1	5	8	13	1					
293	586	40	48	10	7	7	3	3	50	7		1	11	33	56	89	7					
22	33		4		1	1		1	3	1		1		3	5	8	1				3	
22	33		4		1	1		1	3	1		1		3	5	8	1				3	
103	240	15	14	3	1	1		1	14	1			4	8	14	22	1				3	
78	185	20	10	3	1	1			10	1			1	6	8	14	1				1	
41	94	8	8	2	1	1			8		1			5	6	11	1				1	
16	53	5	7	1	1	1			7	1	1			5	6	11	1				1	
26	50	3	7	1	1	1			5	1			2	5	5	10	1				1	
264	622	51	46	10	5	5		1	44	4	2		7	29	39	68	5				7	
216	427	21	16	3	1	1	1		17	1		1	4	9	17	26	1				1	
100	201	18	9	3	1	1		1	9	1			3	4	12	16	1				1	
137	296	21	15	3	1	1			18	1	1	1	1	10	14	24	1				1	
453	924	60	40	9	3	3	1	1	44	3	1	2	8	23	43	66	3				3	
31	70	7	7	1	1	1		1	5	1		1	1	5	6	11	1		5		3	
31	70	7	7	1	1	1		1	5	1		1	1	5	6	11	1		5		3	

番 号	学 校 名	郵 便 番 号	所 在 地	電 話 番 号	設 置 者	校 長 名	児 童						男
							一 学 年	二 学 年	三 学 年	四 学 年	五 学 年	六 学 年	
久 米 郡 (本校7)													
355	弓 削	709-3614	久米南町下弓削1008-2	(086) 728-2416	久米南町	青木 由佳	6	4	14	6	8	5	18
356	誕 生 寺	709-3602	久米南町里方944	(086) 728-2632	〃	山本 利香	4	9	6	4	8	5	17
357	神 目	709-3626	久米南町上神目613	(086) 722-2021	〃	近藤 健二	8	11	14	9	7	11	34
358	加 美	709-3717	美咲町原田11	(0868) 66-0104	美咲町	梶並 裕子	24	26	24	19	27	22	78
359	美咲中央	709-3702	美咲町打穴下1685-1	(0868) 66-7588	〃	池上 敏子	16	29	19	20	36	22	70
360	柵 原 西	708-1532	美咲町小瀬285	(0868) 62-1011	〃	高坂 満弓	18	19	28	16	17	22	71
361	柵 原 東	708-1511	美咲町行信141-1	(0868) 64-0001	〃	御藤 博司	9	17	15	16	12	21	44
計							85	115	120	90	115	108	332
加 賀 郡 (本校9)													
362	津 賀	709-2341	吉備中央町上加茂2281-1	(0867) 34-1011	吉備中央町	宇 江 賢	2	7	2	4	5	8	11
363	円 城	709-2412	吉備中央町円城776-1	(0867) 34-0130	〃	原田 寛治	9	9	10	8	10	14	31
364	御 北	709-2664	吉備中央町豊岡上139-1	(0867) 35-0125	〃	三宅 智朗	7	6	7	2	12	7	17
365	上 竹 荘	716-1131	吉備中央町上竹2057	(0866) 54-1405	〃	光畑 由美子	7	5	10	7	9	10	29
366	豊 野	716-1101	吉備中央町豊野170	(0866) 54-1029	〃	大田 克則	12	5	11	15	11	13	36
367	下 竹 荘	716-1112	吉備中央町湯山1014	(0866) 54-1510	〃	草野 健		2	1	4	2		2
368	吉 川	716-1241	吉備中央町吉川892	(0866) 56-7004	〃	菅野 知江美	1	3	6	3	4	3	11
369	大 和	716-1554	吉備中央町西205	(0866) 55-5003	〃	金盛 大祐	9	11	9	11	14	6	30
370	吉備高原	709-2343	吉備中央町竹部7520-19	(0866) 56-9050	〃	森延 将司	17	20	19	18	14	9	46
計							64	68	75	72	81	70	213

数			学級数	特別(再掲)支援学級数	教 員 数 ( 本 務 者 )											職 員 数 ( 本 務 者 )						
計	女	計			校 長	副 校 長	教 頭	主 幹 教 諭	指 導 教 諭	教 諭	養 護 教 諭	養 護 助 教 諭	栄 養 教 諭	講 師	計			負 担 法 事 務 職 員	負 担 法 栄 養 職 員	市 町 村 費 負 担 員	事 務 職 員	そ の 他
															男	女	計					
25	43	6	8	2	1		1			10		1		4	6	11	17	1		1		1
19	36	1	7	1	1		1			5	1	1		3	3	9	12	1				1
26	60	3	7	1	1		1			6	1			2	4	7	11	1				1
64	142	19	9	3	1		1			10	1			1	4	10	14	1		2		1
72	142	17	9	3	1		1		1	10	1			1	6	9	15	1		2		5
49	120	11	9	3	1		1		1	8	1		1	2	5	10	15	1		2		
46	90	7	8	2	1		1			8	1			2	4	9	13	1				4
301	633	64	57	15	7		7		2	57	6	2	1	15	32	65	97	7		7		13
17	28	2	4	1	1		1			4		1		1	4	4	8	1				1
29	60	6	8	2	1		1			7	1		1	3	6	8	14	1				5
24	41	6	6	2	1		1		1	3	1			2	4	5	9	1				2
19	48		5		1		1		1	3	1			2	3	6	9	1				1
31	67	9	8	2	1		1	1	1	5	1		1	3	7	7	14	1				1
7	9		3		1		1			2	1	1			3	3	6				1	1
9	20		3		1		1			2	1		1	2	2	6	8	1				1
30	60	3	8	2	1		1	1		6	1	1		3	5	9	14	1				1
51	97	4	7	1	1		3	1		18		1		2	16	10	26	2				4
217	430	30	52	10	9		11	3	3	50	7	4	3	18	50	58	108	9			1	17

## 2 国立小学校一覧

学 校 名	郵 便 番 号	所 在 地	電 話 番 号	設 置 者	校 長 名	児 童						
						一 学 年	二 学 年	三 学 年	四 学 年	五 学 年	六 学 年	男
岡 山 大 学 教 育 学 部	703-8281	岡 山 市 中 区 東 山 2-13-80	(086) 272-0511	国 立 大 学 法 人 岡 山 大 学	前 田 潔	105	104	103	96	100	98	302

## 3 私立小学校一覧

番 号	学 校 名	郵 便 番 号	所 在 地	電 話 番 号	設 置 者	校 長 名	児 童						
							一 学 年	二 学 年	三 学 年	四 学 年	五 学 年	六 学 年	男
1	ノートルダム清心女子大学附属	700-8516	岡 山 市 北 区 伊 福 町 2-16-9	(086) 252-1486	学 校 法 人 ノートルダム清心学園	西 弘 子	42	57	55	50	54	60	116
2	就 実	703-8516	岡 山 市 中 区 西 川 原 1-6-1	(086) 271-8328	学 校 法 人 就 実 学 園	海 野 誠 二	61	63	44	51	45	49	138
3	朝 日 塾	701-1143	岡 山 市 北 区 吉 宗 856	(086) 294-5400	学 校 法 人 朝 日 学 園	平 松 顕 一	71	62	81	78	86	84	264
4	吉備高原のびのび	709-2332	加 賀 郡 吉 備 中 央 町 高 谷 470	(0867) 34-1600	学 校 法 人 吉 備 学 園	森 岡 浩 美	0	1	0	1	2	6	6
計							174	183	180	180	187	199	524

数			学級数	特別(再掲)支援学級数	教員数(本務者)											職員数(本務者)				
計		特別(児童数(再掲)支援学級)			校長	副校長	教頭	主幹教諭	指導教諭	教諭	助教諭	養護(助)教諭	栄養教諭	講師	計			事務職員	用務員	その他
女	計														男	女	計			
304	606		18		0	1	1	1		27		1	1		14	18	32	5		1

数			学級数	特別(再掲)支援学級数	教員数(本務者)											職員数(本務者)				
計		特別(児童数(再掲)支援学級)			校長	副校長	教頭	主幹教諭	指導教諭	教諭	助教諭	養護(助)教諭	栄養教諭	講師	計			事務職員	用務員	その他
女	計														男	女	計			
202	318	0	12	0	1	0	1	1	1	10	0	1	0	9	9	15	24	3	0	0
175	313	0	12	0	1	0	1	0	0	12	0	1	0	12	12	15	27	1	0	0
198	462	0	17	0	1	0	1	1	2	29	1	1	0	3	17	22	39	5	6	0
4	10	0	2	0	1	0	0	0	0	3	0	0	0	1	2	3	5	1	0	4
579	1,103	0	43	0	4	0	3	2	3	54	1	3	0	25	40	55	95	10	6	4



—— 学校一覽 · III 中学校 · 義務教育学校 ——

# 1 公立中学校

## (1) 市町村別一覽

区 分	学 校 数												生 徒 数							
	県立		市立		町立		村立		組合立		計		一 学 年	二 学 年	三 学 年	計			特 別 支 援 学 級 （ 再 掲 ）	
	本 校	分 校	本 校	分 校	本 校	分 校	本 校	分 校	本 校	分 校	本 校	分 校				計	男	女		計
岡山市	1		37									38	38	5,776	5,676	5,789	8,775	8,466	17,241	803
倉敷市	1		26									27	27	4,369	4,306	4,432	6,770	6,337	13,107	472
津山市	1		8									9	9	884	871	933	1,412	1,276	2,688	145
玉野市			7									7	7	367	392	393	610	542	1,152	60
笠岡市			9							1		10	10	320	351	330	504	497	1,001	40
井原市			5									5	5	274	288	296	428	430	858	42
総社市			4									4	4	653	642	654	988	961	1,949	75
高梁市			6									6	6	172	195	172	272	267	539	20
新見市			5									5	5	179	196	199	311	263	574	13
備前市			5									5	5	223	175	205	318	285	603	48
瀬戸内市			3									3	3	307	331	254	496	396	892	53
赤磐市			5									5	5	407	348	388	574	569	1,143	73
真庭市			6									6	6	345	343	375	540	523	1,063	33
美作市			5									5	5	154	181	203	283	255	538	43
浅口市			3									3	3	260	256	248	402	362	764	34
市部計	3		134							1		138	138	14,690	14,551	14,871	22,683	21,429	44,112	1,954
和気町					2							2	2	83	88	91	126	136	262	14
和気郡計					2							2	2	83	88	91	126	136	262	14
早島町					1							1	1	115	146	117	201	177	378	18
都窪郡計					1							1	1	115	146	117	201	177	378	18
里庄町					1							1	1	100	117	91	174	134	308	7
浅口郡計					1							1	1	100	117	91	174	134	308	7
矢掛町					1							1	1	77	93	69	121	118	239	14
小田郡計					1							1	1	77	93	69	121	118	239	14
新庄村								1				1	1	5	5	8	10	8	18	
真庭郡計								1				1	1	5	5	8	10	8	18	
鏡野町					1							1	1	91	125	105	161	160	321	24
苫田郡計					1							1	1	91	125	105	161	160	321	24
勝央町					1							1	1	109	94	109	166	146	312	18
奈義町					1							1	1	50	43	41	74	60	134	7
勝田郡計					2							2	2	159	137	150	240	206	446	25
西粟倉村								1				1	1	17	19	6	12	30	42	2
英田郡計								1				1	1	17	19	6	12	30	42	2
久米南町					1							1	1	27	31	36	38	56	94	6
美咲町					2							2	2	93	77	81	123	128	251	16
久米郡計					3							3	3	120	108	117	161	184	345	22
吉備中央町					1							1	1	79	56	65	104	96	200	16
加賀郡計					1							1	1	79	56	65	104	96	200	16
郡部計					12			2				14	14	846	894	819	1,310	1,249	2,559	142
県計	3		134		12		2		1			152	152	15,536	15,445	15,690	23,993	22,678	46,671	2,096



学級数	特別（再掲） 支援学級数	教 員 数 ( 本 務 者 )													職 員 数 ( 本 務 者 )				
		校 長	副 校 長	教 頭	主 幹 教 諭	指 導 教 諭	教 諭	養 護 教 諭	養 護 助 教 諭	栄 養 教 諭	講 師	計			負 担 法 事 務 職 員	負 担 法 栄 養 職 員	市 町 村 費 負 担 員	事 務 職 員	そ の 他
												男	女	計					
639	142	37	10	38	23	18	914	44	7	32	166	657	632	1,289	53	1			25
483	90	26	5	28	11	14	687	29	2	6	110	457	461	918	37	1			27
109	29	8	2	9	5	4	165	8	2	2	20	134	91	225	12	1			1
51	12	7		7	2	2	78	7	1		14	55	63	118	9				14
46	11	8		8	2	3	76	6	3		14	67	53	120	8			1	2
40	11	5		5	2	5	65	5			8	52	43	95	6				5
70	14	4	1	6	2	3	103	4	3	1	19	72	74	146	8		13		5
29	5	6		6	3	1	52	6	1	1	7	42	41	83	5			1	4
25	3	5		6	3		40	4	1	1	11	39	32	71	5				8
32	11	5		5	2	2	46	5		1	8	40	34	74	5	1			10
35	10	3		3	2	2	56	3		2	8	39	40	79	3	1	10		3
49	14	5		5	3	1	74	5	1		14	57	51	108	8				5
44	9	6		7	2	1	73	6	1	3	7	65	41	106	7	1			14
31	9	5		6	1	2	48	4	1		3	38	32	70	6				14
32	8	3		3	1	3	46	3		1	11	36	35	71	3				
1,715	378	133	18	142	64	61	2,523	139	23	50	420	1,850	1,723	3,573	175	6	23	2	137
12	3	2		2		2	21	2		2	5	16	20	36	2		1		8
12	3	2		2		2	21	2		2	5	16	20	36	2		1		8
15	3	1		1	1	1	22	1	1		3	16	15	31	2				5
15	3	1		1	1	1	22	1	1		3	16	15	31	2				5
11	2	1		1	1	1	18	1			3	10	16	26	2				5
11	2	1		1	1	1	18	1			3	10	16	26	2				5
10	3	1		1	1	2	15	1	1		3	13	12	25	1			1	
10	3	1		1	1	2	15	1	1		3	13	12	25	1			1	
3		1		1			6	1				7	2	9	1				
3		1		1			6	1				7	2	9	1				
15	4	1		1	1		17	1		1	4	16	10	26	1				2
15	4	1		1	1		17	1		1	4	16	10	26	1				2
13	4	1		1	1	1	17		1		6	16	12	28	1				1
7	2	1		1		1	10	1			1	10	5	15	1				1
20	6	2		2	1	2	27	1	1		7	26	17	43	2				2
4	1	1		1			8	1	1		2	7	7	14	1				
4	1	1		1			8	1	1		2	7	7	14	1				
5	2	1		1			9	1		1	3	9	7	16	1				1
13	4	2		2		2	18	2		1	2	17	12	29	2		1		1
18	6	3		3		2	27	3		2	5	26	19	45	3		1		2
9	3	1		3	1	3	22	2			2	23	11	34	1				1
9	3	1		3	1	3	22	2			2	23	11	34	1				1
117	31	14		16	6	13	183	14	4	5	34	160	129	289	16		2	1	25
1,832	409	147	18	158	70	74	2,706	153	27	55	454	2,010	1,852	3,862	191	6	25	3	162

## (2) 学校別一覧

番 号	学 校 名	郵 便 番 号	所 在 地	電 話 番 号	設 置 者	校 長 名	生 徒 数					
							一 学 年	二 学 年	三 学 年	計		
										男	女	計
岡 山 市 (本校38)												
1	岡 山 操 山	703-8573	中区浜412	(086) 272-9836	岡 山 県	藤 岡 隆 幸	120	118	120	156	202	358
2	足 守	701-1462	北区大井360	(086) 295-0250	岡 山 市	蔵 敦 志	40	38	48	59	67	126
3	岡 輝	700-0867	北区岡町12-17	(086) 224-0358	"	服 部 道 明	86	70	67	124	99	223
4	中 山	701-1214	北区辛川市場159	(086) 284-0038	"	山 本 圭 二	132	166	168	246	220	466
5	石 井	700-0051	北区下伊福上町10-9	(086) 252-1165	"	松 岡 和 俊	147	142	129	236	182	418
6	高 松	701-1334	北区高松原古才30	(086) 287-2052	"	溝 手 得 三 郎	149	157	171	232	245	477
7	建 部	709-3142	北区建部町建部上734	(086) 722-0517	"	國 富 聖 子	26	31	39	54	42	96
8	御 南	700-0951	北区田中581	(086) 241-3357	"	友 末 修 三	293	263	278	434	400	834
9	京 山	700-0087	北区津島京町1-7-1	(086) 254-2797	"	佐 藤 成 実	276	295	280	435	416	851
10	岡 北	700-0081	北区津島東1-1-1	(086) 252-3256	"	森 安 史 彦	140	132	146	227	191	418
11	吉 備	701-0153	北区庭瀬103	(086) 293-0003	"	前 田 敦 子	313	307	323	482	461	943
12	岡 山 中 央	700-0818	北区蕃山町6-10	(086) 225-0151	"	岡 林 敏 隆	115	129	138	210	172	382
13	桑 田	700-0983	北区東島田町2-3-35	(086) 224-5836	"	池 田 真 理 子	286	271	269	435	391	826
14	御 津	709-2121	北区御津宇垣1227	(086) 724-0541	"	只 野 牧 人	57	59	54	92	78	170
15	岡山後楽館	700-0807	北区南方1-3-15	(086) 226-7100	"	田 中 光 彦	79	73	77	77	152	229
16	香 和	701-1143	北区吉宗590	(086) 294-2009	"	小 田 寿 志	131	152	156	217	222	439
17	竜 操	703-8231	中区赤田188-1	(086) 272-9696	"	河 合 浩 一	281	314	307	436	466	902
18	操 山	703-8236	中区国富3-11-1	(086) 272-2248	"	戸 井 道 彦	219	192	207	308	310	618
19	高 島	703-8206	中区賞田190-1	(086) 275-2882	"	森 章 博	170	171	180	261	260	521
20	緑ヶ丘	703-8282	中区平井2-2572	(086) 272-5025	"	塩 江 昭 彦	1	6	2	6	3	9
21	操 南	702-8006	中区藤崎130-2	(086) 277-7281	"	青 木 伸 晃	290	289	265	422	422	844
22	東 山	703-8295	中区御幸町13-3	(086) 272-2168	"	小 野 寺 達 明	134	108	110	189	163	352
23	富 山	703-8261	中区海吉1462-5	(086) 277-2812	"	吉 田 浩 典	112	117	116	181	164	345
24	旭 東	704-8172	東区大多羅町276	(086) 942-2644	"	那 須 拓 孝	231	266	235	369	363	732
25	上 南	704-8196	東区金田722	(086) 948-3403	"	目 木 美 奈 子	67	56	55	79	99	178
26	西 大 寺	704-8112	東区西大寺上1-20-60	(086) 942-3818	"	武 田 光 太	174	159	163	257	239	496
27	瀬 戸	709-0861	東区瀬戸町瀬戸444	(086) 952-0027	"	井 上 英 次	120	122	123	183	182	365
28	上 道	709-0632	東区南古都714	(086) 297-2004	"	戸 高 守	121	128	148	207	190	397
29	光 南 台	702-8013	南区飽浦390	(086) 267-2046	"	川 原 悦 子	40	26	34	50	50	100
30	灘 崎	709-1215	南区片岡770	(086) 362-0073	"	田 中 和 之	129	118	99	184	162	346
31	妹 尾	701-0205	南区妹尾1212	(086) 282-1144	"	岡 本 長 士	119	117	109	173	172	345
32	福 南	702-8054	南区築港ひかり町10-35	(086) 264-5490	"	柴 田 司	151	131	136	240	178	418
33	芳 田	700-0956	南区当新田468-1	(086) 241-0533	"	本 郷 昭 治	140	128	159	213	214	427
34	興 除	701-0213	南区中畦589-4	(086) 298-2034	"	小 原 和 久	132	122	138	191	201	392
35	藤 田	701-0221	南区藤田400	(086) 296-2126	"	宮 本 晋 一	98	125	97	170	150	320
36	芳 泉	702-8027	南区芳泉3-2-1	(086) 264-9081	"	正 好 東 洋	335	266	294	434	461	895
37	福 浜	702-8036	南区三浜町2-3-26	(086) 262-1178	"	谷 岡 哲 郎	195	185	229	322	287	609
38	福 田	701-0202	南区山田544-3	(086) 282-0370	"	一 守 和 弘	127	127	120	184	190	374
計							5,776	5,676	5,789	8,775	8,466	17,241

特別支援学級 生徒数(再掲)	学級数	特別(再掲) 支援学級数	教 員 数 ( 本 務 者 )											職 員 数 ( 本 務 者 )						
			校 長	副 校 長	教 頭	主 幹 教 諭	指 導 教 諭	教 諭	養 護 教 諭	養 護 助 教 諭	栄 養 教 諭	講 師	計			負 担 法 事 務 職 員	負 担 法 栄 養 職 員	市 町 村 教 員 費 負 担	事 務 職 員	そ の 他
													男	女	計					
	9			1	1	1		18	1			2	17	7	24	1				
15	7	3	1		1		1	11		1	1	3	10	9	19	1				1
32	12	6	1		1	1		15	1			6	14	11	25	2				
15	16	2	1		1		1	24	1		1	3	20	12	32	1				1
31	17	5	1		1		1	25	1		1	6	18	18	36	1				
10	16	3	1		1	1		26	1		1	6	18	19	37	1				
8	5	2	1		1			10	1		1	3	8	9	17	1				1
33	29	5	1	1	1	2	1	41	2	1	1	4	25	30	55	2				1
24	30	5	1	1	1	1	1	41	2		1	5	25	29	54	3				2
11	14	2	1		1			22	2		1	4	14	17	31	1				1
31	33	6	1	1	1		1	45	2	1	1	6	28	31	59	2				2
33	17	6	1	1	1	2		25	2		1	2	17	18	35	1				1
52	33	9	1	1	1		1	44	1	1		8	26	32	58	2	1			1
13	8	2	1		1			12	1		1	2	9	9	18	1				1
	6		1		2		1	12	1			3	9	11	20	1				1
16	15	3	1		1			22	1		1	4	13	17	30	1				
48	34	8	1	1	1	2	1	41	2		2	9	27	33	60	2				1
27	22	4	1		1			31	1	1		8	18	25	43	2				
27	19	4	1		1	1	1	29	1	1	1	3	20	19	39	1				
	3		1		1			3	1			3	6	3	9	1				
44	31	7	1	1	1			39	1	1	1	5	30	20	50	2				
14	12	2	1		1	1	1	18	1			4	17	10	27	1				1
20	13	4	1		1		2	18	1		1	5	12	17	29	2				
44	28	7	1	1	1	2	2	38	1		1	3	29	21	50	2				
9	8	2	1		1	1		10	1			3	9	8	17	1				2
28	18	5	1		1	1		26	1		1	7	23	15	38	1				
11	11	2	1		1			17	1		1	4	14	11	25	1				1
15	14	2	1		1	1		21	1		1	2	11	17	28	1				
4	4	1	1		1			9	1		1	3	6	10	16	2				2
14	13	3	1		1	1		21	1		1	5	14	17	31	1				1
11	11	2	1		1	1		18	1		2	4	14	14	28	2				
33	18	6	1		1		2	23	1		1	4	18	15	33	1				
17	15	3	1		1	1		24	1		1	4	22	11	33	1				
13	14	3	1		1			19	1		1	5	12	16	28	1				1
11	12	2	1		1			20	1		1	2	14	12	26	1				
43	33	7	1	1	1	1	1	41	2		1	7	31	25	56	2				2
34	24	6	1		1	1		32	1		1	6	25	18	43	2				1
12	15	3	1		1			23	1		1	3	14	16	30	1				
803	639	142	37	10	38	23	18	914	44	7	32	166	657	632	1,289	53	1			25

番 号	学 校 名	郵 便 番 号	所 在 地	電 話 番 号	設 置 者	校 長 名	生 徒 数					
							一 学 年	二 学 年	三 学 年	計		
										男	女	計
倉 敷 市(本校27)												
39	倉 敷 天 城	710-0132	藤戸町天城269	(086) 429-3494	岡 山 県	藤 井 省 吾	120	119	119	180	178	358
40	東	710-0003	平田155-100	(086) 422-6050	倉 敷 市	花 房 淳	218	236	213	327	340	667
41	西	710-0815	日吉町205	(086) 422-6030	"	笠 原 和 彦	314	263	332	430	479	909
42	南	710-0845	西富井1387	(086) 422-4670	"	荻 野 正 樹	386	351	354	589	502	1,091
43	北	710-0016	中庄505	(086) 462-6341	"	松 崎 晃	214	204	229	324	323	647
44	多 津 美	710-0031	有城986	(086) 429-1222	"	山 口 雅 弘	221	192	200	306	307	613
45	新 田	710-0038	新田2674-3	(086) 422-4674	"	渡 邊 義 弘	235	267	232	399	335	734
46	東 陽	710-0021	高須賀315	(086) 428-0013	"	山 本 琴 美	255	247	265	391	376	767
47	庄	701-0111	上東812	(086) 462-0334	"	樫 田 健 志	129	133	155	220	197	417
48	倉 敷 第 一	710-0807	西阿知町1070	(086) 465-2178	"	新 谷 雅 司	274	298	238	390	420	810
49	福 田	712-8046	福田町古新田533-1	(086) 455-4373	"	三 宅 勝	208	217	209	340	294	634
50	福 田 南	712-8046	福田町古新田711-4	(086) 455-5671	"	日 笠 龍 太 郎	154	179	185	266	252	518
51	水 島	712-8062	水島北幸町3-1	(086) 444-5238	"	大 藤 勝 彦	69	54	67	113	77	190
52	連 島	712-8014	連島中央5-6-1	(086) 444-5268	"	濱 田 貴 雄	147	146	160	228	225	453
53	連 島 南	712-8006	連島町鶴新田1310	(086) 448-4552	"	石 井 亨 治	146	125	144	225	190	415
54	味 野	711-0913	児島味野4-2-56	(086) 472-2266	"	藤 本 洋 子	139	128	129	216	180	396
55	下 津 井	711-0926	下津井吹上140	(086) 479-9049	"	赤 崎 哲 也	20	19	15	27	27	54
56	児 島	711-0911	児島小川4-7-34	(086) 473-2721	"	竹 岡 浩 志	145	136	142	216	207	423
57	琴 浦	711-0906	児島下の町8-6-6	(086) 472-4459	"	中 川 博 之	138	151	136	235	190	425
58	郷 内	710-0142	林620	(086) 485-0055	"	桑 本 康 則	52	49	66	89	78	167
59	玉 島 東	713-8102	玉島2-21-1	(086) 522-5157	"	渡 邊 昌 子	171	152	175	259	239	498
60	玉 島 西	713-8123	玉島柏島1548	(086) 526-3456	"	村 山 斉 子	131	117	124	205	167	372
61	玉 島 北	713-8113	玉島八島1529-1	(086) 526-3000	"	鴨 生 知 久	224	236	242	373	329	702
62	黒 崎	713-8126	玉島黒崎6057	(086) 528-0302	"	小 野 恭 一	8	13	17	17	21	38
63	船 穂	710-0261	船穂町船穂2817-1	(086) 552-2043	"	稲 田 修 一	83	76	76	125	110	235
64	真 備 東	710-1312	真備町辻田60-1	(086) 698-5522	"	田 中 泰 輔	112	126	132	174	196	370
65	真 備	710-1301	真備町箭田1058	(086) 698-1151	"	小 山 治 子	56	72	76	106	98	204
計							4,369	4,306	4,432	6,770	6,337	13,107
津 山 市 (本校9)												
66	津 山	708-0051	椿高下62	(0868) 22-3301	岡 山 県	滝 澤 浩 三	80	80	79	114	125	239
67	津 山 東	708-1126	押入1110	(0868) 26-1413	津 山 市	河 原 一 誠	214	203	225	332	310	642
68	中 道	708-0804	勝部355	(0868) 23-6755	"	椋 代 孝	109	110	108	163	164	327
69	北 陵	708-0806	大田160	(0868) 27-0321	"	齊 藤 員 由	178	172	208	311	247	558
70	鶴 山	708-0004	山北290	(0868) 22-8231	"	神 田 鉄 工	69	63	65	110	87	197
71	津 山 西	708-0013	二宮1256-1	(0868) 28-0141	"	芦 田 俊 彦	123	128	121	195	177	372
72	加 茂	709-3923	加茂町桑原280	(0868) 42-3031	"	定 久 秀 明	32	17	27	42	34	76
73	勝 北	708-1211	原371	(0868) 36-2366	"	児 島 み どり	35	51	47	67	66	133
74	久 米	709-4616	南方中1487-1	(0868) 57-2004	"	頼 経 英 博	44	47	53	78	66	144
計							884	871	933	1,412	1,276	2,688

特別支援学級 生徒数(再掲)	学級数	特別(再掲) 支援学級数	教 員 数 ( 本 務 者 )											職 員 数 ( 本 務 者 )						
			校 長	副 校 長	教 頭	主 幹 教 諭	指 導 教 諭	教 諭	養 護 教 諭	養 護 助 教 諭	栄 養 教 諭	講 師	計			負 担 法 事 務 職 員	負 担 法 栄 養 職 員	市 町 村 教 員 費 負 担	事 務 職 員	そ の 他
													男	女	計					

	9			1		1	1	17	1			3	13	11	24	1				
36	26	7	1	1	1	1	1	38	1		1	6	21	30	51	2				1
30	33	6	1	1	1	1	1	44	2			4	26	29	55	2				1
54	39	8	1	1	1	1	1	53	2		1	7	35	33	68	2				2
22	23	4	1		2	1	1	32	1			4	21	21	42	2				1
20	22	4	1		1		1	30	1		1	4	18	21	39	1				2
20	26	4	1		1			37	1			7	23	24	47	2				1
19	27	4	1		2	1		37	1		1	9	24	28	52	2				1
14	17	4	1		1	1	1	22	1			5	14	18	32	1				
26	28	4	1	1	1		1	39	2			5	27	23	50	2				
18	22	4	1		1	1	1	31	1			5	20	21	41	2				1
16	19	3	1		1			28	1			3	18	16	34	2				1
12	8	2	1		1	1	1	13	1			1	10	9	19	1				
23	18	4	1		1	1		23	1			6	20	13	33	1				1
14	16	3	1		1		1	22	1			3	15	14	29	1				1
15	15	3	1		1	1	1	22	1			4	16	15	31	1				2
2	5	2	1		1			8	1	1		2	6	8	14	1				2
20	15	3	1		1			29	1		1	3	17	19	36	1				1
18	16	3	1		1			22	1			4	18	11	29	1				1
6	8	2	1		1			12	1			3	9	9	18	1				2
15	17	2	1		1		1	26	1	1		2	15	18	33	1				
15	15	3	1		1			21	1			5	13	16	29	1				1
25	25	4	1		1			31	1		1	6	21	20	41	2				1
	3		1		1			6				1	6	3	9	1				1
8	8	2	1		1			11	1			3	9	8	17	1				1
17	15	3	1		1		1	21	1			3	13	15	28	1	1			1
7	8	2	1		1			12	1			2	9	8	17	1				1
472	483	90	26	5	28	11	14	687	29	2	6	110	457	461	918	37	1			27

	6			1		1		14	1			1	11	7	18	1				
35	26	8	1	1	1	1	1	35	1	1		5	26	21	47	2				
17	12	3	1		1	1		20	1			3	16	11	27	1				
25	20	4	1		1		2	29	1			3	24	13	37	1				1
7	8	2	1		1	1		13	1			1	11	7	18	2				
32	17	6	1		2	1	1	23	1		1	4	18	16	34	2				
4	5	2	1		1			8	1			1	8	4	12	1				
12	7	2	1		1			13	1		1	1	11	7	18	1	1			
13	8	2	1		1			10		1		1	9	5	14	1				
145	109	29	8	2	9	5	4	165	8	2	2	20	134	91	225	12	1			1

番 号	学 校 名	邮 便 番 号	所 在 地	電 話 番 号	設 置 者	校 長 名	生 徒 数					
							一 学 年	二 学 年	三 学 年	計		
										男	女	計
玉 野 市 (本校7)												
75	宇 野	706-0002	築港2-27-1	(0863) 31-4241	玉 野 市	福本 泰久	116	102	100	168	150	318
76	玉	706-0013	奥玉1-27-1	(0863) 31-4211	〃	渡 辺 浩	40	44	59	86	57	143
77	日 比	706-0021	和田6-13-1	(0863) 81-7351	〃	三 澤 敏 之	30	36	44	62	48	110
78	山 田	706-0315	後閑1995	(0863) 41-1045	〃	松 岡 栄 治	9	19	19	18	29	47
79	荘 内	706-0143	木目1373	(0863) 71-1049	〃	住 田 義 広	113	123	107	165	178	343
80	八 浜	706-0221	八浜町八浜1438	(0863) 51-2044	〃	兒 山 幸	36	45	38	64	55	119
81	東 児	706-0301	北方444	(0863) 66-5134	〃	栗 林 太 一 郎	23	23	26	47	25	72
計							367	392	393	610	542	1,152
笠 岡 市 (本校10)												
82	笠 岡 東	714-0031	西大島新田15-3	(0865) 67-0531	笠 岡 市	藤 丘 真 治	108	123	104	164	171	335
83	笠 岡 西	714-0081	笠岡3797	(0865) 63-3586	〃	蛭 田 享	77	65	61	98	105	203
84	金 浦	714-0074	吉浜1830-2	(0865) 66-0831	〃	高 木 浩 志	59	65	61	98	87	185
85	新 吉	714-0007	山口3341	(0865) 65-1009	〃	二 階 堂 孝 一	24	28	36	44	44	88
86	大 島	714-0033	大島中7291-1	(0865) 67-0403	〃	小 橋 典 明	28	33	27	46	42	88
87	神 島 外	714-0034	神島外浦1555	(0865) 67-2035	〃	鳥 岡 純 三	5	11	14	16	14	30
88	白 石	714-0036	白石島2482-1		〃	( 休 校 )						
89	北 木	714-0301	北木島町13198-1		〃	( 休 校 )						
90	真 鍋	714-0037	真鍋島4240	(0865) 68-3609	〃	小 井 寿 史		2			2	2
91	小 北	714-0002	甲弩1810-3	(0865) 65-0710	笠岡市矢掛町 中学校組合	三 井 亘	19	24	27	38	32	70
計							320	351	330	504	497	1,001
井 原 市 (本校5)												
92	高 屋	715-0024	高屋町2-9-1	(0866) 67-0338	井 原 市	貝 畑 和 明	48	47	40	59	76	135
93	木 之 子	715-0004	木之子町2957-1	(0866) 62-3603	〃	今 井 浩	60	56	58	97	77	174
94	井 原	715-0006	西江原町2000	(0866) 62-0314	〃	平 井 宏 之	116	133	154	193	210	403
95	芳 井	714-2111	芳井町吉井4052	(0866) 72-0059	〃	井 元 重 文	31	31	23	48	37	85
96	美 星	714-1415	美星町星田1	(0866) 87-2004	〃	田 中 正 行	19	21	21	31	30	61
計							274	288	296	428	430	858
総 社 市 (本校4)												
97	総 社 東	719-1125	井手565	(0866) 92-0073	総 社 市	小 原 敏 彦	305	306	297	467	441	908
98	総 社 西	719-1136	駅前1-10-1	(0866) 92-0317	〃	浅 海 直 哉	258	245	259	381	381	762
99	総 社	719-1142	秦540	(0866) 92-0936	〃	橋 本 誠 治	59	68	76	104	99	203
100	昭 和	719-1311	美袋1636	(0866) 99-1020	〃	北 川 和 美	31	23	22	36	40	76
計							653	642	654	988	961	1,949
高 梁 市 (本校6)												
101	高 梁	716-0062	落合町近似1260-1	(0866) 22-2403	高 梁 市	小 野 雅 子	91	105	85	136	145	281
102	高 梁 東	716-0002	津川町今津1908	(0866) 22-3025	〃	根 馬 英 伸	10	15	14	24	15	39
103	高 梁 北	719-2121	川面町2302-1	(0866) 26-0011	〃	武 田 浩 充	13	17	19	21	28	49
104	有 漢	716-1321	有漢町有漢3406	(0866) 57-2008	〃	藤 井 輝 彦	18	13	14	22	23	45
105	成 羽	716-0121	成羽町成羽601	(0866) 42-2176	〃	岩 藤 和 彦	28	29	34	52	39	91
106	川 上	716-0204	川上町領家1989-1	(0866) 48-2212	〃	大 場 克 美	12	16	6	17	17	34
計							172	195	172	272	267	539

特別支援学級 生徒数(再掲)	学級数	特別(再掲) 支援学級数	教 員 数 ( 本 務 者 )											職 員 数 ( 本 務 者 )						
			校 長	副 校 長	教 頭	主 幹 教 諭	指 導 教 諭	教 諭	養 護 教 諭	養 護 助 教 諭	栄 養 教 諭	講 師	計			負 担 法 事 務 職 員	負 担 法 栄 養 職 員	市 町 村 教 員 費 負 担	事 務 職 員	そ の 他
													男	女	計					
13	11	2	1		1	1	1	18	1			1	12	12	24	2				2
11	7	2	1		1	1		12	1			2	8	10	18	1				2
6	6	2	1		1			10	1				6	7	13	2				2
5	4	1	1		1			6	1				5	4	9	1				2
16	14	3	1		1			18	1			6	14	13	27	1				2
8	5	1	1		1			8	1	1		2	4	10	14	1				2
1	4	1	1		1		1	6	1			3	6	7	13	1				2
60	51	12	7		7	2	2	78	7	1		14	55	63	118	9				14
15	12	2	1		1	1		20	1	1		5	16	14	30	2				1
6	8	2	1		1	1		14	1			2	8	12	20	1				1
7	8	2	1		1		2	12	1			2	12	7	19	1				
7	5	2	1		1			9	1			1	9	4	13	1				
3	5	2	1		1			7	1			2	9	3	12	1				
	3		1		1			6		1		1	6	4	10	1				
	1		1		1			1		1			3	1	4				1	
2	4	1	1		1		1	7	1			1	4	8	12	1				
40	46	11	8		8	2	3	76	6	3		14	67	53	120	8			1	2
8	7	2	1		1		1	12	1				9	7	16	1				1
13	9	3	1		1	1	1	13	1			3	12	9	21	1				1
13	15	3	1		1	1	1	25	1			3	20	13	33	1				1
4	4	1	1		1		1	7	1			1	6	6	12	2				1
4	5	2	1		1		1	8	1			1	5	8	13	1				1
42	40	11	5		5	2	5	65	5			8	52	43	95	6				5
34	31	5	1		2	1	1	41	2	1		9	26	32	58	3		4		1
29	26	5	1	1	1		2	42	1	1		6	29	26	55	2		5		2
7	8	2	1		2	1		13	1		1	2	10	11	21	2		3		1
5	5	2	1		1			7		1		2	7	5	12	1		1		1
75	70	14	4	1	6	2	3	103	4	3	1	19	72	74	146	8		13		5
10	11	2	1		1	1		17	1	1		4	9	17	26	1				2
	3		1		1			7	1				6	4	10				1	
3	4	1	1		1			7	1			1	6	5	11	1				
	3		1		1	1	1	8	1		1	1	9	6	15	1				
7	5	2	1		1			8	1			1	8	4	12	1				2
	3		1		1	1		5	1				4	5	9	1				
20	29	5	6		6	3	1	52	6	1	1	7	42	41	83	5			1	4

番 号	学 校 名	郵 便 番 号	所 在 地	電 話 番 号	設 置 者	校 長 名	生 徒 数					
							一 学 年	二 学 年	三 学 年	計		
										男	女	計
新 見 市 (本校5)												
107	新 見 第 一	718-0003	高尾2364	(0867) 72-0629	新 見 市	藤 野 栄 進	94	98	105	168	129	297
108	新 見 南	718-0015	石蟹135	(0867) 76-1003	〃	西 村 成 人	39	42	43	60	64	124
109	大 佐	719-3504	大佐永富1745	(0867) 98-3407	〃	大 谷 忠 宏	16	16	21	31	22	53
110	哲 多	718-0304	哲多町成松121	(0867) 96-2181	〃	山 本 明 範	19	29	21	35	34	69
111	哲 西	719-3701	哲西町矢田3193	(0867) 94-2080	〃	藤 野 哲 久	11	11	9	17	14	31
計							179	196	199	311	263	574
備 前 市 (本校5)												
112	備 前	705-0001	伊部1857	(0869) 64-3365	備 前 市	藤 森 卓 麻	111	84	78	144	129	273
113	伊 里	705-0032	麻宇那1160	(0869) 67-0334	〃	清 利 太 志	25	14	38	36	41	77
114	三 石	705-0132	三石3215	(0869) 62-0064	〃	小 郷 康 弘	7	10	11	17	11	28
115	日 生	701-3204	日生町日生241-14	(0869) 72-1365	〃	岩 井 典 昭	33	38	46	60	57	117
116	吉 永	709-0226	吉永町岩崎363	(0869) 84-2049	〃	小 野 田 晋	47	29	32	61	47	108
計							223	175	205	318	285	603
瀬 戸 内 市 (本校3)												
117	牛 窓	701-4302	牛窓町牛窓6446	(0869) 34-2048	瀬 戸 内 市	光 信 謙 吾	28	39	29	49	47	96
118	邑 久	701-4213	邑久町山手2	(0869) 22-0016	〃	松 田 典 久	151	163	125	243	196	439
119	長 船	701-4274	長船町牛文1010	(0869) 26-2029	〃	岸 本 憲 一	128	129	100	204	153	357
計							307	331	254	496	396	892
赤 磐 市 (本校5)												
120	高 陽	709-0817	上市51	(086) 955-0004	赤 磐 市	古 山 一 義	76	73	79	102	126	228
121	桜 が 丘	709-0802	桜が丘西5-12	(086) 955-3211	〃	村 松 敦	213	186	213	301	311	612
122	赤 坂	701-2222	町苅田425-1	(086) 957-3014	〃	松 井 啓 子	23	23	23	35	34	69
123	磐 梨	709-0704	沢原149	(086) 995-0004	〃	川 上 慎 治	78	51	54	109	74	183
124	吉 井	701-2503	周匝161	(086) 954-0204	〃	田 代 雄 一	17	15	19	27	24	51
計							407	348	388	574	569	1,143
真 庭 市 (本校6)												
125	北 房	716-1411	上水田2758	(0866) 52-2208	真 庭 市	橋 本 祐 一	30	36	36	48	54	102
126	落 合	719-3155	下方625	(0867) 52-1105	〃	浅 野 秀 朋	108	97	116	180	141	321
127	久 世	719-3227	台金屋202	(0867) 42-0635	〃	丸 山 敬 三	85	99	95	141	138	279
128	勝 山	717-0022	三田190	(0867) 44-3135	〃	山 崎 清 隆	65	55	58	97	81	178
129	湯 原	717-0405	久見105	(0867) 62-2411	〃	後 安 理 吉	16	18	21	22	33	55
130	蒜 山	717-0504	蒜山下福田468	(0867) 66-2022	〃	廣 瀬 正 明	41	38	49	52	76	128
計							345	343	375	540	523	1,063
美 作 市 (本校5)												
131	勝 田	707-0113	真加部1575	(0868) 77-1250	美 作 市	西 川 裕	11	13	21	22	23	45
132	大 原	707-0417	下町350	(0868) 78-2211	〃	甲 本 智 之	26	34	43	52	51	103
133	美 作	707-0046	三倉田205	(0868) 72-1239	〃	忠 政 勇 之	89	90	79	127	131	258
134	作 東	709-4234	江見226-2	(0868) 75-0042	〃	田 村 浩 一	21	31	36	53	35	88
135	英 田	701-2604	福本730	(0868) 74-2009	〃	小 島 亨	7	13	24	29	15	44
計							154	181	203	283	255	538



特別支援学級 生徒数(再掲)	学級数	特別(再掲) 支援学級数	教 員 数 ( 本 務 者 )											職 員 数 ( 本 務 者 )						
			校 長	副 校 長	教 頭	主 幹 教 諭	指 導 教 諭	教 諭	養 護 教 諭	養 護 助 教 諭	栄 養 教 諭	講 師	計			負 担 法 事 務 職 員	負 担 法 栄 養 職 員	市 町 の 教 員 費 負 担	事 務 職 員	そ の 他
													男	女	計					
7	10	1	1		2			20	1			1	13	12	25	1				4
5	5	1	1		1	1		7	1		1	3	9	6	15	2				4
	3		1		1	1		4	1			2	6	4	10					
1	4	1	1		1			6	1			2	6	5	11	1				
	3		1		1	1		3		1		3	5	5	10	1				
13	25	3	5		6	3		40	4	1	1	11	39	32	71	5				8
23	11	4	1		1	1		17	1			3	16	8	24	1				2
3	4	1	1		1		1	6	1			1	3	8	11	1				2
1	4	1	1		1			6	1			1	6	4	10	1				2
7	6	2	1		1	1		8	1			1	7	6	13	1				2
14	7	3	1		1		1	9	1		1	2	8	8	16	1	1			2
48	32	11	5		5	2	2	46	5		1	8	40	34	74	5	1			10
5	5	2	1		1			10	1		1		6	8	14	1	1	4		1
28	17	5	1		1	1		25	1		1	3	17	16	33	1		3		1
20	13	3	1		1	1	2	21	1			5	16	16	32	1		3		1
53	35	10	3		3	2	2	56	3		2	8	39	40	79	3	1	10		3
18	9	3	1		1	1		17	1			3	10	14	24	3				1
29	22	5	1		1	1		30	1			7	23	18	41	2				1
7	5	2	1		1	1		7	1			2	4	9	13	1				1
17	9	3	1		1		1	12	1	1		2	12	7	19	1				1
2	4	1	1		1			8	1				8	3	11	1				1
73	49	14	5		5	3	1	74	5	1		14	57	51	108	8				5
2	4	1	1		1			7	1			1	5	6	11	1				1
5	12	2	1		1	1	1	19	1			2	17	9	26	2	1			4
10	11	2	1		2	1		19	1		1	1	16	10	26	1				5
8	8	2	1		1			13	1		1	1	12	6	18	1				1
3	4	1	1		1			6	1	1		1	5	6	11	1				1
5	5	1	1		1			9	1		1	1	10	4	14	1				2
33	44	9	6		7	2	1	73	6	1	3	7	65	41	106	7	1			14
	3		1		1			6	1			1	3	7	10	1				2
7	6	2	1		1			8	1			1	8	4	12	1				3
17	12	3	1		2	1	1	15	1			1	12	10	22	2				4
7	5	2	1		1			10		1			8	5	13	1				3
12	5	2	1		1		1	9	1				7	6	13	1				2
43	31	9	5		6	1	2	48	4	1		3	38	32	70	6				14

番 号	学 校 名	邮 便 番 号	所 在 地	電 話 番 号	設 置 者	校 長 名	生 徒 数					
							一 学 年	二 学 年	三 学 年	計		
										男	女	計
浅 口 市 (本校3)												
136	金 光	719-0105	金光町占見61-1	(0865) 42-2127	浅 口 市	岸 越 秀 行	88	97	85	142	128	270
137	鴨 方	719-0243	鴨方町鴨方780	(0865) 44-3135	〃	村 下 徹	150	136	135	226	195	421
138	寄 島	714-0101	寄島町7551	(0865) 54-2017	〃	池 田 敬 治	22	23	28	34	39	73
計							260	256	248	402	362	764
和 気 郡 (本校2)												
139	佐 伯	709-0511	和气町矢田223	(0869) 88-1319	和 気 町	國 定 智 子	9	15	18	18	24	42
140	和 気	709-0413	和气町泉375-1	(0869) 93-1551	〃	藤 原 文 明	74	73	73	108	112	220
計							83	88	91	126	136	262
都 窪 郡 (本校1)												
141	早 島	701-0304	早島町早島2180	(086) 482-0109	早 島 町	田 野 利 昭	115	146	117	201	177	378
計							115	146	117	201	177	378
浅 口 郡 (本校1)												
142	里 庄	719-0301	里庄町里見2535	(0865) 64-2004	里 庄 町	國 府 道 弘	100	117	91	174	134	308
計							100	117	91	174	134	308
小 田 郡 (本校1)												
143	矢 掛	714-1201	矢掛町矢掛2957	(0866) 82-0142	矢 掛 町	小 野 秀 明	77	93	69	121	118	239
計							77	93	69	121	118	239
真 庭 郡 (本校1)												
144	新 庄	717-0201	新庄村2134	(0867) 56-3012	新 庄 村	新 家 道 正	5	5	8	10	8	18
計							5	5	8	10	8	18
苦 田 郡 (本校1)												
145	鏡 野	708-0324	鏡野町竹田610	(0868) 54-0181	鏡 野 町	筒 塩 操	91	125	105	161	160	321
計							91	125	105	161	160	321
勝 田 郡 (本校2)												
146	勝 央	709-4334	勝央町平1000	(0868) 38-3148	勝 央 町	浦 島 毅	109	94	109	166	146	312
147	奈 義	708-1311	奈義町久常193	(0868) 36-3152	奈 義 町	松 本 健	50	43	41	74	60	134
計							159	137	150	240	206	446
英 田 郡 (本校1)												
148	西 栗 倉	707-0503	西栗倉村影石108	(0868) 79-2014	西 栗 倉 村	田 中 伸 昌	17	19	6	12	30	42
計							17	19	6	12	30	42
久 米 郡 (本校3)												
149	久 米 南	709-3614	久米南町下弓削440-1	(086) 728-2921	久 米 南 町	菅 原 雅 子	27	31	36	38	56	94
150	中 央	709-3717	美咲町原田2130	(0868) 66-0105	美 咲 町	有 元 満 治	64	48	53	80	85	165
151	柵 原	708-1515	美咲町西川829-2	(0868) 62-0882	〃	新 免 道 明	29	29	28	43	43	86
計							120	108	117	161	184	345
加 賀 郡 (本校1)												
152	加 賀	716-1112	吉備中央町湯山1028	(0866) 54-1007	吉 備 中 央 町	大 場 め ぐ み	79	56	65	104	96	200
計							79	56	65	104	96	200

特別支援学級 生徒数(再掲)	学級数	特別支援学級数	教員数(本務者)											職員数(本務者)						
			校長	副校長	教頭	主幹教諭	指導教諭	教諭	養護教諭	養護助教諭	栄養教諭	講師	計			負担法事務職員	負担法栄養職員	市の教員 町村費負担	事務職員	その他
													男	女	計					
16	12	3	1		1		1	16	1			4	14	10	24	1				
15	15	3	1		1		1	23	1		1	6	16	18	34	1				
3	5	2	1		1	1	1	7	1			1	6	7	13	1				
34	32	8	3		3	1	3	46	3		1	11	36	35	71	3				
1	4	1	1		1		1	6	1		1	2	6	7	13	1				2
13	8	2	1		1		1	15	1		1	3	10	13	23	1		1		6
14	12	3	2		2		2	21	2		2	5	16	20	36	2		1		8
18	15	3	1		1	1	1	22	1	1		3	16	15	31	2				5
18	15	3	1		1	1	1	22	1	1		3	16	15	31	2				5
7	11	2	1		1	1	1	18	1			3	10	16	26	2				5
7	11	2	1		1	1	1	18	1			3	10	16	26	2				5
14	10	3	1		1	1	2	15	1	1		3	13	12	25	1			1	
14	10	3	1		1	1	2	15	1	1		3	13	12	25	1			1	
	3		1		1			6	1				7	2	9	1				
	3		1		1			6	1				7	2	9	1				
24	15	4	1		1	1		17	1		1	4	16	10	26	1				2
24	15	4	1		1	1		17	1		1	4	16	10	26	1				2
18	13	4	1		1	1	1	17		1		6	16	12	28	1				1
7	7	2	1		1		1	10	1			1	10	5	15	1				1
25	20	6	2		2	1	2	27	1	1		7	26	17	43	2				2
2	4	1	1		1			8	1	1		2	7	7	14	1				
2	4	1	1		1			8	1	1		2	7	7	14	1				
6	5	2	1		1			9	1		1	3	9	7	16	1				1
9	8	2	1		1		1	11	1		1	1	9	8	17	1				
7	5	2	1		1		1	7	1			1	8	4	12	1		1		1
22	18	6	3		3		2	27	3		2	5	26	19	45	3		1		2
16	9	3	1		3	1	3	22	2			2	23	11	34	1				1
16	9	3	1		3	1	3	22	2			2	23	11	34	1				1

## 2 国立中学校一覽

学 校 名	郵 便 番 号	所 在 地	電 話 番 号	設 置 者	校 長 名	生 徒			
						一 学 年	二 学 年	三 学 年	男
岡 山 大 学 学 部 教 育 附 属	703-8281	岡山市中区東山2-13-80	(086) 272-1782	国立大学法人 岡山大学	前 田 潔	180	179	177	281

## 3 私立中学校一覽

番 号	学 校 名	郵 便 番 号	所 在 地	電 話 番 号	設 置 者	校 長 名	生 徒			
							一 学 年	二 学 年	三 学 年	男
1	山 陽 学 園	703-8275	岡山市中区 門田屋敷2-2-16	(086) 272-1181	学 校 法 人 山 陽 学 園	豊 岡 秀 明	56	56	66	48
2	就 実	700-0817	岡山市北区弓之町14-23	(086) 225-1326	学 校 法 人 就 実 学 園	秋 山 圭 子	111	141	98	99
3	岡 山	701-0206	岡山市南区箕島1500	(086) 282-6336	学 校 法 人 関 西 学 園	田 中 広 矛	86	99	75	174
4	岡 山 理 科 大 学 附 属	700-0005	岡山市北区理大町1-1	(086) 256-8519	学 校 法 人 加 計 学 園	田 原 誠	100	73	59	126
5	岡山学芸館清秀	704-8502	岡山市東区 西大寺上1-19-19	(086) 942-3864	学 校 法 人 森 教 育 学 園	加 藤 武 史	51	68	66	104
6	清 心	701-0195	倉敷市二子1200	(086) 462-1661	学 校 法 人 ノートルダム 清 心 学 園	松 沢 克 彦	81	82	77	
7	蒼 明 学 院	714-0081	笠岡市笠岡874	(0865) 63-3535	学 校 法 人 淳 和 学 園	津 田 美 津 子	35	20	26	41
8	岡 山 白 陵	709-0715	赤磐市勢力588	(086) 995-1255	学 校 法 人 三 木 学 園	大 森 博 幸	155	108	178	229
9	金 光 学 園	719-0104	浅口市 金光町占見新田1350	(0865) 42-3131	学 校 法 人 金 光 学 園	金 光 道 晴	102	122	146	221
10	吉備高原希望	709-2332	加賀郡吉備中央町高谷495	(0867) 34-1818	学 校 法 人 お か や ま 希 望 学 園	平 松 裕 史	4	7	8	15
計							781	776	799	1,057

数			学級数	特別（再掲） 支援学級数	教 員 数 （ 本 務 者 ）											職員数(本務者)					
計	女	計			特別（再掲） 支援学級数	校 長	副 校 長	教 頭	主 幹 教 諭	指 導 教 諭	教 諭	助 教 諭	養 護（助）教 諭	栄 養 教 諭	講 師	計			事 務 職 員	用 務 員	そ の 他
																男	女	計			
255	536		15		1	1	1	1		27		2			20	13	33	2			

数			学級数	特別（再掲） 支援学級数	教 員 数 （ 本 務 者 ）											職員数(本務者)					
計	女	計			特別（再掲） 支援学級数	校 長	副 校 長	教 頭	主 幹 教 諭	指 導 教 諭	教 諭	助 教 諭	養 護（助）教 諭	栄 養 教 諭	講 師	計			事 務 職 員	用 務 員	そ の 他
																男	女	計			
130	178		7			1			11				4	7	9	16	2				
251	350		12			1			10				9	11	9	20	1				
86	260		11			1	1	1	16				8	19	8	27	4		3		
106	232		9			1			10				4	10	5	15	1				
81	185		9		1	1	2		7	1	1		8	16	5	21	1				
240	240		9			1			15				3	6	13	19	2				
40	81		3		1	1			3				3	6	2	8	1				
212	441		13			1			26		1		1	20	9	29	3	1	6		
149	370		12			1			25				3	19	10	29	3		2		
4	19		3		1				7		1		1	7	3	10	1		7		
1,299	2,356		88		3	1	8	3	1	130	1	3	44	121	73	194	19	1	18		

## 4 義務教育学校

(a)公立義務教育学校一覧

番号	学校名	所在地	電話番号	設置者	校長名	生徒数																	
						1学年		2学年		3学年		4学年		5学年		6学年		7学年		8学年		9学年	
						男	女	男	女	男	女	男	女	男	女	男	女	男	女	男	女	男	女
1	山南学園	〒704-8134 岡山市東区 北幸田509-1	(086) 946-8102	岡山市	松浦 敏之	12	17	28	17	21	23	23	16	25	24	25	16	26	25	26	22	16	36
2	旭学園	〒709-3404 久米郡美咲町 西川1829-2	(086) 727-2029	美咲町	藤原 敬三	3	2	5	4	10	6	7	9	3	3	10	5		8	12	5	4	7
計						15	19	33	21	31	29	30	25	28	27	35	21	26	33	38	27	20	43

計			学級数	教 員 数										職 員 数 ( 本 務 者 )								
				本 兼 別	校 長	副 校 長	教 頭	主 幹 教 諭	指 導 教 諭	教 諭	養 護 ( <small>助</small> ) 教 諭	栄 養 教 諭	講 師	計			負 担 法 事 務 職 員	負 担 法 栄 養 職 員	市 町 村 費 負 担 の 教 員	事 務 職 員	そ の 他	計
男	女	計																				
202	196	398	20	本 務	1	1	1		1	30	2	1	3	19	21	40	2				4	6
				兼 務						1			2	1	2	3						
54	49	103	13	本 務	1	1	1	1		18	2	1	4	10	19	29	2				5	7
				兼 務						1			4	1	4	5						
256	245	501	33	本 務	2	2	2	1	1	48	4	2	7	29	40	69	4				9	13
				兼 務						2			6	2	6	8						





—— 学校一覽 · IV 高等学校 · 中等教育学校 · 特別支援学校 ——

# 1 公立高等学校

## (1) 全日制課程

### (a) 県立高等学校一覧

番号	学校名	所在地	電話番号	校長名	学科名	生徒和五年度員募集定員	生徒数						
							1 学年		2 学年		3 学年		男
							男	女	男	女	男	女	
1	岡山朝日	〒703-8278 岡山市中区 古京町 2-2-21	(086) 272-1271	平田 善久	普通科	320	188	134	185	135	198	144	571
					計	320	188	134	185	135	198	144	571
2	岡山操山	〒703-8573 岡山市中区 浜412	(086) 272-1241	藤岡 隆幸	普通科	280	128	152	136	139	133	135	397
					計	280	128	152	136	139	133	135	397
3	岡山芳泉	〒702-8503 岡山市南区 芳泉3-1-1	(086) 264-2801	丸山 浩	普通科	320	156	165	134	184	168	132	458
					計	320	156	165	134	184	168	132	458
4	岡山一宮	〒701-1202 岡山市北区 檜津221	(086) 284-2241	甲本 龍平	普通科	320	138	102	113	124	96	137	347
					理数科		56	25	51	26	55	23	162
					計	320	194	127	164	150	151	160	509
5	岡山城東	〒703-8222 岡山市中区 下110	(086) 279-2005	田村 繁樹	普通科	320	119	202	119	200	108	201	346
					計	320	119	202	119	200	108	201	346
6	西大寺	〒704-8112 岡山市東区 西大寺上 2-1-17	(086) 942-4150	高山 公彦	普通科	200	73	87	71	88	61	98	205
					国際情報科		13	28	17	24	5	34	35
					商業科	80	23	57	27	51	25	53	75
					計	280	109	172	115	163	91	185	315
7	瀬戸	〒709-0876 岡山市東区 瀬戸町光明谷 316-1	(086) 952-1031	笹埜 圭亮	普通科	160	70	90	88	64	55	75	213
					計	160	70	90	88	64	55	75	213
8	高松農業	〒701-1334 岡山市北区 高松原古才 336-2	(086) 287-3711	三輪 貴	農業科学科	40	23	6	20	18	19	8	62
					園芸科学科	40	13	24	8	27	14	19	35
					畜産科学科	40	14	24	15	22	9	28	38
					農業土木科	40	35		33	3	25	1	93
					食品科学科	40	12	26	12	26	9	29	33
計	200	97	80	88	96	76	85	261					
9	興陽	〒701-0297 岡山市南区 藤田1500	(086) 296-2268	中野 功	農業科	40	24	16	20	19	29	11	73
					農業機械科	40	40		37		38		115
					造園デザイン科	40	26	14	21	19	21	16	68
					家政科	40		40	1	35		37	1
					被服デザイン科	40	1	39		39		38	1
計	200	91	109	79	112	88	102	258					
10	瀬戸南	〒709-0855 岡山市東区 瀬戸町沖88	(086) 952-0831	長谷川 陽子	生物生産科	40	15	23	12	15	15	11	42
					園芸科学科	80	34	35	25	32	27	39	86
					生活デザイン科	40	3	31		33		36	3
					計	160	52	89	37	80	42	86	131

計		学級数	教 員 数											職 員 数					
			本 兼 別	校 長	副 校 長	教 頭	主 幹 教 諭	指 導 教 諭	教 諭	養 護 (助) 教 諭	講 師	計			事 務 職 員	実 習 助 手	学 校 図 書 館 事 務 員	校 務 技 術 員	そ の 他
男	女	計																	
413	984	25	本務	1	1	1	1	4	58	2	2	48	22	70	6	2	1		9
			兼務						1		15	10	6	16					
413	984	25	本務	1	1	1	1	1	59	3	3	48	22	70	7	2	1		10
			兼務								12	5	7	12					
426	823	21	本務	1	1	1	1	1	59	3	3	48	22	70	7	2	1		10
			兼務								12	5	7	12					
426	823	21	本務	1	1	1	1	1	59	3	3	48	22	70	7	2	1		10
			兼務								12	5	7	12					
481	939	24	本務	1	1	1	1	4	58	3	2	54	17	71	7	1	1		9
			兼務						3		8	5	6	11					
481	939	24	本務	1	1	1	1	3	51	3	4	46	19	65	6	3	1		12
			兼務						1		16	11	6	17					
363	710	18	本務	1	1	1	1	3	51	3	4	46	19	65	6	3	1		12
74	236	6	兼務								16	11	6	17					
437	946	24	本務	1	1	1	1	5	55	2	5	42	29	71	5	1	1		7
			兼務						2		20	10	12	22					
603	949	26	本務	1	1	1	1	5	55	2	5	42	29	71	5	1	1		7
			兼務						2		20	10	12	22					
603	949	26	本務	1	1	1		3	46	3	3	35	23	58	7	1	1		9
273	478	12	兼務								10	4	6	10					
86	121	3	本務	1	1	1	1	1	33	1	3	29	12	41	5	1			6
161	236	6	兼務								6	3	3	6					
520	835	21	本務	1	1	1	1	2	38	1	4	32	14	46	6	17			23
229	442	12	兼務						1		10	7	4	11					
			本務	1	1	1	1	2	38	1	4	26	23	49	6	12			18
229	442	12	兼務								6	3	3	6					
32	94	3	本務	1	1	1	1	2	38	1	4	26	23	49	6	12			18
70	105	3	兼務								17	6	13	19					
74	112	3	本務	1	1	1	1	1	30	2	4	19	21	40	6	9		2	17
4	97	3	兼務								18	5	13	18					
81	114	3	本務	1	1	1	1	1	30	2	4	19	21	40	6	9		2	17
261	522	15	兼務								18	5	13	18					
46	119	3	本務	1	1	1	1	2	38	1	4	26	23	49	6	12			18
	115	3	兼務								17	6	13	19					
49	117	3	本務	1	1	1	1	1	30	2	4	19	21	40	6	9		2	17
112	113	3	兼務								18	5	13	18					
116	117	3	本務	1	1	1	1	1	30	2	4	19	21	40	6	9		2	17
323	581	15	兼務								18	5	13	18					
49	91	3	本務	1	1	1	1	1	30	2	4	19	21	40	6	9		2	17
106	192	6	兼務								18	5	13	18					
100	103	3	本務	1	1	1	1	1	30	2	4	19	21	40	6	9		2	17
255	386	12	兼務								18	5	13	18					

番号	学校名	所在地	電話番号	校長名	学科名	令生徒和五年募集年度員	生徒数						
							1学年		2学年		3学年		男
							男	女	男	女	男	女	
11	岡山工業	〒700-0013 岡山市北区 伊福町 4-3-92	(086) 252-5231	文谷 元信	機械科	80	79	1	73	3	72	4	224
					電気科	40	37	3	38	1	37	1	112
					情報技術科	40	38	2	33	7	35	5	106
					化学工学科	40	31	9	23	10	34	6	88
					土木科	40	36	4	31	5	32	2	99
					建築科	40	29	11	25	15	26	13	80
					デザイン科	40	9	31	10	30	6	34	25
計	320	259	61	233	71	242	65	734					
12	東岡山工業	〒703-8217 岡山市中区 土田290-1	(086) 279-0565	藤原 亨祐	機械科	200	72	2	78		74	1	224
					電子機械科		75		76	4	74	5	225
					電気科		35	2	37	2	40		112
					設備システム科	40	32	8	29	11	30	10	91
					工業化学科	40	29		40		35	2	104
					計	280	243	12	260	17	253	18	756
13	岡山東商業	〒703-8281 岡山市中区 東山3-1-6	(086) 272-1237	森山 泰幸	ビジネス創造科	320	102	138	95	158	70	159	267
					情報ビジネス科		33	47	44	23	37	46	114
					計	320	135	185	139	181	107	205	381
14	岡山南	〒700-0933 岡山市北区 奥田2-4-7	(086) 224-2226	山本 圭司	商業科	80	20	60	18	62	22	57	60
					国際経済科	40	9	31	7	33	13	27	29
					情報処理科	80	44	36	38	42	49	28	131
					生活創造科	80	1	80		77		80	1
					服飾デザイン科	40	1	39		38		36	1
計	320	75	246	63	252	84	228	222					
15	岡山御津	〒709-2133 岡山市北区 御津金川940	(086) 724-0831	末 廣 聡	キャリアデザイン科	120	56	43	29	26	29	31	114
					計	120	56	43	29	26	29	31	114
16	倉敷青陵	〒710-0043 倉敷市 羽島1046-2	(086) 422-8001	内田 博文	普通科	320	146	176	172	149	154	161	472
					計	320	146	176	172	149	154	161	472
17	倉敷天城	〒710-0132 倉敷市 藤戸町天城269	(086) 428-1251	藤井 省吾	普通科	240	90	111	107	91	99	93	296
					理数科		26	14	28	12	28	11	82
					計	240	116	125	135	103	127	104	378
18	倉敷南	〒710-0842 倉敷市 吉岡330	(086) 423-0600	平野 わかば	普通科	320	142	178	162	156	155	156	459
					計	320	142	178	162	156	155	156	459
19	倉敷古城池	〒712-8046 倉敷市 福田町古新田 116-1	(086) 455-5811	三澤 宏之	普通科	280	165	115	119	157	145	125	429
					計	280	165	115	119	157	145	125	429
20	倉敷中央	〒710-0845 倉敷市 西富井1384	(086) 465-2559	宮武 恭子	普通科	160	2	142	3	146	1	142	6
					家政科	40		40		37		35	
					看護科	40		40	1	38		37	1
					福祉科	40	3	29	2	29		39	5
					計	280	5	251	6	250	1	253	12
[専攻科]	40												

計		学級数	教 員 数										職 員 数								
			本兼別	校長	副校長	教頭	主幹教諭	指導教諭	教諭	養護(助)教諭	講師	計			事務職員	実習助手	学校図書館事務員	校務技術員	その他	計	
男	女	計																			
8	232	6	本務	1	1	1	2	1	54	2	6	52	16	68	6	18	1			25	
5	117	3																			
14	120	3																			
25	113	3																			
11	110	3	兼務																		
39	119	3																			
95	120	3																			
197	931	24																			
3	227	6	本務	1	1	1	1	1	53	2	4	49	15	64	7	12	1	1			21
9	234	6																			
4	116	3																			
29	120	3																			
2	106	3	兼務																		
47	803	21																			
455	722	20																			
116	230	4																			
571	952	24	本務	1	1	1	1	2	51	3	6	36	30	66	5	4	1				10
179	239	6																			
91	120	3																			
106	237	6																			
237	238	6	兼務																		
113	114	3																			
726	948	24																			
100	214	10																			
100	214	10	本務	1		1	1		18	3	7	17	14	31	6	2					8
486	958	24																			
486	958	24																			
295	591	15																			
37	119	3	兼務																		
332	710	18																			
490	949	24																			
490	949	24																			
397	826	21	本務	1	1	1	1	3	48	2	3	41	19	60	5	1	1				7
397	826	21																			
430	436	12																			
112	112	3																			
115	116	3	兼務																		
97	102	3																			
754	766	21																			
66	66	2																			

番号	学校名	所在地	電話番号	校長名	学科名	令 和 五 年 度 生 徒 募 集 定 員	生徒数							
							1学年		2学年		3学年		男	
							男	女	男	女	男	女		
21	玉島	〒713-8121 倉敷市 玉島阿賀崎 3-1-1	(086) 522-2972	森田 保志	普通科	240	113	88	84	114	102	93	299	
					理数科		25	15	24	14	30	6	79	
					計		240	138	103	108	128	132	99	378
22	倉敷鷺羽	〒711-0915 倉敷市 児島味野 山田町2301	(086) 472-2888	三村 直子	普通科	120	41	43	52	46	41	38	134	
					ビジネス科		80	27	34	18	20	33	18	78
					計		200	68	77	70	66	74	56	212
23	倉敷工業	〒710-0826 倉敷市 老松町4-9-1	(086) 422-0476	横田 寿弘	機械科	80	80	2	72	2	74		226	
					電子機械科		80	80		79	1	73		232
					電気科		80	80	1	76	2	71	1	227
					工業化学科		40	31	8	34	6	37	2	102
					テキスタイル工学科		40	2	38	4	36		37	6
計	320	273	49	265	47	255	40	793						
24	水島工業	〒710-0807 倉敷市 西阿知町1230	(086) 465-2504	森 尚 貴	機械科	80	80	1	106	1	115	1	301	
					電気科		80	77	3	63	2	71	2	211
					情報技術科		40	37	3	36	3	37	3	110
					工業化学科		40	32	4	34	3	37	2	103
					建築科		40	32	8	34	6	39		105
計	280	258	19	273	15	299	8	830						
25	倉敷商業	〒710-0824 倉敷市 白楽町545	(086) 422-5577	石下 義久	商業科	320	65	135	40	162	63	143	168	
					国際経済科		13	27	5	32	14	20	32	
					情報処理科		35	45	41	39	43	31	119	
					計		320	113	207	86	233	120	194	319
26	玉島商業	〒713-8122 倉敷市 玉島中央町 2-9-30	(086) 522-3044	二木 信輔	ビジネス情報科	160	58	102	56	101	54	86	168	
					計		160	58	102	56	101	54	86	168
27	津山	〒708-0051 津山市 椿高下62	(0868) 22-2204	滝澤 浩三	普通科	240	96	105	90	106	93	104	279	
					理数科		30	10	21	19	27	12	78	
					計		240	126	115	111	125	120	116	357
28	津山東	〒708-0822 津山市 林田1200	(0868) 22-9307	安東 幸信	普通科	120	45	75	54	64	53	66	152	
					食物調理科		40	6	34	13	26	11	29	30
					看護科		40		40	3	37	2	31	5
					計		200	51	149	70	127	66	126	187
	[専攻科]	40								5				
29	津山工業	〒708-0004 津山市 山北411-1	(0868) 22-4174	高林 康徳	機械科	40	35		39		32	1	106	
					ロボット電気科		40	38	1	40		29		107
					工業化学科		40	26	14	33	8	31	8	90
					土木科		40	33	1	37		28	1	98
					建築科		40	22	18	27	13	22	10	71
					デザイン科		40	6	35	8	30	4	30	18
計	240	160	69	184	51	146	50	490						
30	津山商業	〒708-0004 津山市 山北531	(0868) 22-2421	砂田 祐一	地域ビジネス科	160	29	51	14	66	21	58	64	
					情報ビジネス科		31	49	53	28	39	34	123	
					計		160	60	100	67	94	60	92	187

計		学級数	教 員 数											職 員 数						
			本兼別	校長	副校長	教頭	主幹教諭	指導教諭	教諭	養護(助)教諭	講師	計			事務職員	実習助手	学校図書館事務員	校務技術員	その他	計
男	女	計																		
295	594	15	本務	1	1	1	1	2	42	1	3	36	16	52	6	3	1			10
35	114	3		兼務								10	6	4	10					
330	708	18	本務	1	1	1	1	2	35	2	5	34	14	48	6	1				7
127	261	9		兼務							1	14	6	9	15					
72	150	6	本務	1	1	1	1	2	54	2	7	50	19	69	6	16	1		1	24
4	230	6		兼務								6	5	1	6					
1	233	6	本務	1	1	1	1	2	50	3	4	46	15	61	7	15	1			23
4	231	6		兼務								11	14	2	16					
16	118	3	本務	1	1	1	1	2	49	2	2	34	25	59	6	4	1			11
111	117	3		兼務						1		13	8	6	14					
136	929	24	本務	1		1	1		27	1	4	24	11	35	5	2				7
3	304	8		兼務						3		8	6	5	11					
7	218	6	本務	1	1	1	1	3	47	1	5	39	21	60	5	3	1			9
9	119	3		兼務						7		15	16	6	22					
9	112	3	本務	1		2		1	39	1	8	21	31	52	5	4				9
14	119	3		兼務								40	25	15	40					
42	872	23	本務	1	1	1	2	1	41	2	8	40	17	57	5	15	1			21
440	608	15		兼務								14	10	5	15					
79	111	3	本務	1		1	1	2	26	1	5	22	15	37	5	3				8
115	234	6		兼務						1		9	4	6	10					
634	953	24	本務	1		1	1	2	26	1	5	22	15	37	5	3				8
289	457	12		兼務								9	4	6	10					
289	457	12	本務	1		1	1	2	26	1	5	22	15	37	5	3				8
315	594	15		兼務								9	4	6	10					
41	119	3	本務	1	1	1	2	1	41	2	8	40	17	57	5	15	1			21
356	713	18		兼務								14	10	5	15					
205	357	9	本務	1		2		1	39	1	8	21	31	52	5	4				9
89	119	3		兼務								40	25	15	40					
108	113	3	本務	1		1	1	2	26	1	5	22	15	37	5	3				8
402	589	15		兼務								9	4	6	10					
58	63	2	本務	1	1	1	2	1	41	2	8	40	17	57	5	15	1			21
1	107	3		兼務								14	10	5	15					
1	108	3	本務	1	1	1	2	1	41	2	8	40	17	57	5	15	1			21
30	120	3		兼務								14	10	5	15					
2	100	3	本務	1		1	1	2	26	1	5	22	15	37	5	3				8
41	112	3		兼務								9	4	6	10					
95	113	3	本務	1		1	1	2	26	1	5	22	15	37	5	3				8
170	660	18		兼務								9	4	6	10					
175	239	6	本務	1		1	1	2	26	1	5	22	15	37	5	3				8
111	234	6		兼務								9	4	6	10					
286	473	12	本務	1		1	1	2	26	1	5	22	15	37	5	3				8
				兼務								9	4	6	10					

番号	学校名	所在地	電話番号	校長名	学科名	令 生 和 徒 募 集 五 年 定 度 員	生徒数						
							1学年		2学年		3学年		男
							男	女	男	女	男	女	
31	玉野	〒706-8555 玉野市 築港3-11-1	(0863) 31-4321	藤原修	普通科	160	74	75	71	84	69	71	214
					計	160	74	75	71	84	69	71	214
32	玉野光南	〒706-0226 玉野市 東七区244	(0863) 51-2311	山口徹尚	普通科	120	74	47	72	51	74	39	220
					情報科	40	34	6	26	9	25	15	85
					体育科	80	64	15	61	19	63	17	188
					計	240	172	68	159	79	162	71	493
33	笠岡	〒714-0081 笠岡市 笠岡3073-2	(0865) 62-5128	小寺邦彦	普通科	160	79	69	82	72	79	74	240
					計	160	79	69	82	72	79	74	240
34	笠岡工業	〒714-0043 笠岡市 横島808	(0865) 67-0311	佐々木隆	電子機械科	40	38	1	28		38	1	104
					電気情報科	40	25		34		19	3	78
					環境土木科	40	30	5	30	1	30	2	90
					計	120	93	6	92	1	87	6	272
35	笠岡商業	〒714-0081 笠岡市 笠岡3203	(0865) 62-5245	西山正宏	商業科						24	53	24
					情報処理科						21	15	21
					ビジネス情報科	120	55	68	46	76			101
					計	120	55	68	46	76	45	68	146
36	井原	〒715-0019 井原市 井原町1802	(0866) 62-0057	上野修嗣	普通科	120	50	46	64	47	44	41	158
					地域生活科	40	14	30	11	31	10	22	35
					計	160	64	76	75	78	54	63	193
37	総社	〒719-1126 総社市 総社3-9-1	(0866) 93-0891	豊田晃敏	普通科	200	111	89	116	85	131	81	358
					家政科	40		36		39		31	
					計	240	111	125	116	124	131	112	358
38	総社南	〒719-1132 総社市 三輪626-1	(0866) 93-6811	辻田詔子	普通科	240	110	131	104	135	88	147	302
					計	240	110	131	104	135	88	147	302
39	高梁	〒716-0004 高梁市 内山下38	(0866) 22-3047	鳥越信行	普通科	120	66	50	63	39	43	44	172
					家政科	40	1	33	1	31		28	2
					計	160	67	83	64	70	43	72	174
40	高梁城南	〒716-0043 高梁市 原田北町 1216-1	(0866) 22-2237	中畑里英	電気科	40	37		36	1	32		105
					デザイン科	35	2	30	4	29	3	29	9
					環境科学科	40	13	27	14	25	12	25	39
					計	115	52	57	54	55	47	54	153
41	新見	[南校地] 〒718-0011 新見市 新見1394	(0867) 72-2260	岩本恭治	普通科	105	22	39	42	41	52	39	116
		計			105	22	39	42	41	52	39	116	
		[北校地] 〒718-0011 新見市 新見1994	(0867) 72-0645		生物生産科	30	11	6	13	8	9	7	33
		工業技術科			35	29		19		35		83	
		総合ビジネス科									10		
計	170	62	45	74	49	96	56	232					



計		学級数	教 員 数											職 員 数						
			本兼別	校長	副校長	教頭	主幹教諭	指導教諭	教諭	養護(助)教諭	講師	計			事務職員	実習助手	学校図書館事務員	校務技術員	その他	計
男	女	計																		
230	444	12	本務	1		1	1	2	27	2	4	24	14	38	4		1			5
			兼務								10	5	5	10						
230	444	12	本務	1	1	1	1	3	52	2	3	44	20	64	6	3	1	1		11
137	357	9	兼務								14	9	7	16						
30	115	3	本務	1		1														
51	239	6	兼務																	
218	711	18	本務	1		1		2	30	1	4	24	15	39	6	1				7
215	455	12	兼務						1		11	8	4	12						
2	106	3	本務	1		1			23	1	3	25	4	29	4	9				13
3	81	3	兼務						4		6	7	3	10						
8	98	3	本務	1		1	1	1	21	1	1	17	10	27	4	3	1			8
13	285	9	兼務						1		13	8	6	14						
53	77	2	本務	1	1	1	1	1	34	1	4	23	21	44	6	4				10
15	36	1	兼務								18	3	15	18						
144	245	6	本務	1	1	1	1	1	43	3	5	29	27	56	5	1	1			7
212	358	9	兼務								9	3	6	9						
134	292	9	本務	1		1			40	2	3	29	21	50	5	1	1			7
83	118	3	兼務						1		12	10	3	13						
217	410	12	本務	1		1		1	36	2	5	28	18	46	4	1	1			6
255	613	16	兼務								11	6	5	11						
106	106	3	本務	1		1		1	23	2	1	17	12	29	6	6				12
361	719	19	兼務								14	8	7	15						
413	715	18	本務	1	2		1	1	37	2	9	38	15	53	8	7				15
413	715	18	兼務																	
133	305	10	本務								13	9	4	13						
92	94	3	兼務																	
225	399	13	本務																	
1	106	3	兼務																	
88	97	3	本務																	
77	116	3	兼務																	
166	319	9	本務																	
119	235	9	兼務																	
21	54	3	本務																	
	83	3	兼務																	
10	10	1	本務																	
150	382	16	兼務																	

番号	学校名	所在地	電話番号	校長名	学科名	令生徒和五年度募集定員	生徒数						
							1学年		2学年		3学年		男
							男	女	男	女	男	女	
42	備前緑陽	〒705-8507 備前市 西片上91-1	(0869) 63-0315	田中 薫	総合学科	160	75	56	66	52	55	61	196
					計	160	75	56	66	52	55	61	196
43	邑久	〒701-4221 瀬戸内市 邑久町尾張404	(0869) 22-0017	萩原 康正	普通科	40	18	22	6	24	15	23	39
					生活ビジネス科	80	33	45	33	41	20	53	86
					計	120	51	67	39	65	35	76	125
44	勝山	[勝山校地] 〒717-0013 真庭市 勝山481	(0867) 44-2628	池田 浩規	普通科	160	60	54	52	56	53	61	165
		ビジネス科								17	21	17	
		[蒜山校地] 〒717-0505 真庭市 蒜山上長田4	(0867) 66-2016		普通科	40	17	13	11	17	7	5	35
		計	200		77	67	63	73	77	87	217		
45	真庭	[落合校地] 〒719-3144 真庭市 落合垂水448-1	(0867) 52-0056	豊田 涼	普通科						18	16	18
		食農生産科			40	20	15	21	16			41	
		経営ビジネス科			40	15	10	20	9			35	
		看護科			40	2	22	2	10		16	4	
		[久世校地] 〒719-3202 真庭市 中島143	(0867) 42-0625		生物生産科						21		21
		食品科学科								11	13	11	
		計	120		37	47	43	35	50	45	130		
[落合校地]専攻科		[専攻科]	40							1			
46	林野	〒707-0046 美作市 三倉田58-1	(0868) 72-0030	竹内 稔	普通科	120	58	41	40	63	55	44	153
					計	120	58	41	40	63	55	44	153
47	鴨方	〒719-0243 浅口市 鴨方町鴨方819	(0865) 44-2158	三村 雅則	総合学科	120	29	81	33	49	16	53	78
					計	120	29	81	33	49	16	53	78
48	和気閑谷	〒709-0422 和気郡和気町 尺所15	(0869) 93-1188	赤松 一樹	普通科	80	42	26	30	24	27	22	99
					キャリア探求科	40	20	22	11	21	15	11	46
					計	120	62	48	41	45	42	33	145
49	矢掛	〒714-1201 小田郡矢掛町 矢掛1776-2	(0866) 82-0045	高月 秀人	普通科	80	24	28	27	38	35	38	86
					地域ビジネス科	40	22	18	15	13	20	18	57
					計	120	46	46	42	51	55	56	143
50	勝間田	〒709-4316 勝間田町 勝間田47	(0868) 38-3168	中西 崇	総合学科	120	68	41	59	36	53	30	180
					計	120	68	41	59	36	53	30	180

計		学級数	教 員 数											職 員 数						
			本兼別	校長	副校長	教頭	主幹教諭	指導教諭	教諭	養護(助)教諭	講師	計			事務職員	実習助手	学校図書館事務員	校務技術員	その他	計
男	女	計																		
169	365	12	本務	1		1	1	1	33	1	3	27	14	41	5	5				10
			兼務						1		11	6	6	12						
169	365	12	本務	1		1		3	24	1	6	23	13	36	5	1				6
			兼務								7	3	4	7						
208	333	12	本務	1	2		1	2	34	2	2	32	12	44	8					8
171	336	9	本務	1	2		1	2	34	2	2	32	12	44	8					8
21	38	1	兼務						1		17	9	9	18						
35	70	3	兼務						1		17	9	9	18						
227	444	13	本務	1	2	1		1	33	3	7	29	19	48	10	10		2		22
16	34	2	本務	1	2	1		1	33	3	7	29	19	48	10	10		2		
31	72	2																		
19	54	2																		
48	52	3																		
	21	1	兼務								34	23	11	34						
13	24	1																		
127	257	11																		
42	43	2																		
148	301	9	本務	1		1	1	1	23	1	3	20	11	31	6	1		1		8
			兼務						3	1	15	5	14	19						
148	301	9	本務	1		1			25	2	6	18	17	35	5	3	1			9
183	261	9	兼務								28	13	15	28						
183	261	9	本務	1		1		3	27	2	3	20	17	37	6					6
72	171	7	本務	1		1		3	27	2	3	20	17	37	6					
54	100	5																		
			兼務						3		15	10	8	18						
126	271	12	本務	1		1	1	1	20	1	4	19	10	29	5	1				6
104	190	8	本務	1		1	1	1	20	1	4	19	10	29	5	1				
49	106	4																		
			兼務						1		11	7	5	12						
153	296	12	本務	1		1	1		21	2	3	20	9	29	6	8	1			15
107	287	10	兼務						1		13	7	7	14						
107	287	10	本務	1		1	1		21	2	3	20	9	29	6	8	1			15

県立全日制高等学校計

区 分	学 年 別 生 徒 数									学 級 数	
	1 学 年		2 学 年		3 学 年		計				
	男	女	男	女	男	女	男	女	計		
普通科	2,517	2,695	2,469	2,739	2,452	2,645	7,438	8,079	15,517	418	
普通科 系科	理数科	137	64	124	71	140	52	401	187	588	15
	体育科	64	15	61	19	63	17	188	51	239	6
	国際情報科	13	28	17	24	5	34	35	86	121	3
	キャリア探求科	20	22	11	21	15	11	46	54	100	5
	生活ビジネス科	33	45	33	41	20	53	86	139	225	9
	計	267	174	246	176	243	167	756	517	1,273	38
農業に 関する 学科	農業科	24	16	20	19	29	11	73	46	119	3
	生物生産科	26	29	25	23	45	18	96	70	166	7
	食農生産科	20	15	21	16			41	31	72	2
	農業科学科	23	6	20	18	19	8	62	32	94	3
	園芸科学科	47	59	33	59	41	58	121	176	297	9
	畜産科学科	14	24	15	22	9	28	38	74	112	3
	農業土木科	35		33	3	25	1	93	4	97	3
	食品科学科	12	26	12	26	20	42	44	94	138	4
	農業機械科	40		37		38		115		115	3
	造園デザイン科	26	14	21	19	21	16	68	49	117	3
	計	267	189	237	205	247	182	751	576	1,327	40
工業に 関する 学科	機械科	346	6	368	6	367	7	1,081	19	1,100	29
	電子機械科	193	1	183	5	185	6	561	12	573	15
	電気科	266	9	250	8	251	4	767	21	788	21
	電気情報科	25		34		19	3	78	3	81	3
	情報技術科	75	5	69	10	72	8	216	23	239	6
	建築科	83	37	86	34	87	23	256	94	350	9
	設備システム科	32	8	29	11	30	10	91	29	120	3
	環境土木科	30	5	30	1	30	2	90	8	98	3
	土木科	69	5	68	5	60	3	197	13	210	6
	工業化学科	118	26	141	17	140	14	399	57	456	12
	化学工学科	31	9	23	10	34	6	88	25	113	3
	デザイン科	17	96	22	89	13	93	52	278	330	9
	工業技術科	29		19		35		83		83	3
	ロボット電気科	38	1	40		29		107	1	108	3
	テキスタイル工学科	2	38	4	36		37	6	111	117	3
	計	1,354	246	1,366	232	1,352	216	4,072	694	4,766	128
商業に 関する 学科	商業科	108	252	85	275	134	306	327	833	1,160	29
	総合ビジネス科						10		10	10	1
	国際経済科	22	58	12	65	27	47	61	170	231	6
	ビジネス創造科	102	138	95	158	70	159	267	455	722	20
	情報処理科	79	81	79	81	113	74	271	236	507	13
	ビジネス情報科	113	170	102	177	54	86	269	433	702	18
	情報ビジネス科	64	96	97	51	76	80	237	227	464	10
	地域ビジネス科	51	69	29	79	41	76	121	224	345	10
	ビジネス科	27	34	18	20	50	39	95	93	188	7
	経営ビジネス科	15	10	20	9			35	19	54	2
	計	581	908	537	915	565	877	1,683	2,700	4,383	116
家庭に 関する 学科	家政科	1	149	2	142		131	3	422	425	12
	生活デザイン科	3	31		33		36	3	100	103	3
	生活創造科	1	80		77		80	1	237	238	6
	服飾デザイン科	1	39		38		36	1	113	114	3
	被服デザイン科	1	39		39		38	1	116	117	3
	食物調理科	6	34	13	26	11	29	30	89	119	3
	計	13	372	15	355	11	350	39	1,077	1,116	30
看護 情報 福祉	看護科	2	102	6	85	2	84	10	271	281	9
	情報科	34	6	26	9	25	15	85	30	115	3
	福祉科	3	29	2	29		39	5	97	102	3
その他	環境科学科	13	27	14	25	12	25	39	77	116	3
	地域生活科	14	30	11	31	10	22	35	83	118	3
	計	27	57	25	56	22	47	74	160	234	6
総合 学科	総合学科	172	178	158	137	124	144	454	459	913	31
	キャリアデザイン科	56	43	29	26	29	31	114	100	214	10
	計	228	221	187	163	153	175	568	559	1,127	41
県立 専攻 科	計	5,293	4,999	5,116	4,964	5,072	4,797	15,481	14,760	30,241	832
								6	166	172	6
								15,487	14,926	30,413	838

教 員 数											職 員 数						
本 兼 別	校 長	副 校 長	教 頭	主 幹 教 諭	指 導 教 諭	教 諭	養 護 ( <small>助</small> ) 教 諭	講 師	計			事 務 職 員	実 習 助 手	学 校 図 書 館 事 務 員	校 務 技 術 員	そ の 他	計
									男	女	計						
本  務	50	32	50	39	89	1,956	92	205	1,603	910	2,513	288	231	29	7	5	560
兼  務					1	69	2	683	408	347	755						

## (b) 市立高等学校一覧

番 号	学 校 名	所 在 地	電 話 番 号	校 長 名	学 科 名	合 生 和 募 集 定 員 五 年 度	生 徒 数							
							1 学 年		2 学 年		3 学 年		計	
							男	女	男	女	男	女	男	女
1	岡 山 後 楽 館	〒700-0807 岡山市北区 南方1-3-15	(086) 226-7100	矢 吹 玲 子	総 合 学 科	160	52	109	23	124	50	83	125	316
					計	160	52	109	23	124	50	83	125	316
2	玉 野 商 工	〒706-0012 玉野市 玉6-1-1	(0863) 31-5341	泉 浩 明	機 械 科	40	28		27		24	1	79	1
					ビ ジ ネ ス 情 報 科	120	32	36	51	33	43	28	126	97
					計	160	60	36	78	33	67	29	205	98
市 立 全 日 制 計					機 械 科	40	28		27		24	1	79	1
					ビ ジ ネ ス 情 報 科	120	32	36	51	33	43	28	126	97
					総 合 学 科	160	52	109	23	124	50	83	125	316
					計	320	112	145	101	157	117	112	330	414

計	学級数	教 員 数											職 員 数							
		本 兼 別	校 長	副 校 長	教 頭	主 幹 教 諭	指 導 教 諭	教 諭	養 護 ( <small>助</small> ) 教 諭	栄 養 教 諭	講 師	計			事 務 職 員	実 習 助 手	学 校 図 書 館 事 務 員	校 務 技 術 員	そ の 他	計
												男	女	計						
441	12	本 務	1		1	1		32	2		3	19	21	40	4	3		1	2	10
		兼 務					1	11	1		31	17	27	44						
441	12																			
80	3	本 務	1		1	1		31	1		6	26	15	41	1	2			2	5
223	9	兼 務									16	12	4	16						
303	12																			
80	3	本 務	2		2	2		63	3		9	45	36	81	5	5		1	4	15
223	9	兼 務									47	29	31	60						
441	12						1	11	1											
744	24																			

公立全日制高等学校計

区 分		学 年 別 生 徒 数									学 級 数
		1 学 年		2 学 年		3 学 年		計			
		男	女	男	女	男	女	男	女	計	
普 通 科		2,517	2,695	2,469	2,739	2,452	2,645	7,438	8,079	15,517	418
普 他 通 の 科 学 系 科	理 数 科	137	64	124	71	140	52	401	187	588	15
	体 育 科	64	15	61	19	63	17	188	51	239	6
	国 際 情 報 科	13	28	17	24	5	34	35	86	121	3
	キ ャ リ ア 探 求 科	20	22	11	21	15	11	46	54	100	5
	生 活 ビ ジ ネ ス 科	33	45	33	41	20	53	86	139	225	9
計		267	174	246	176	243	167	756	517	1,273	38
農 業 に 関 す る 学 科	農 業 科	24	16	20	19	29	11	73	46	119	3
	食 農 生 産 科	20	15	21	16			41	31	72	2
	生 物 生 産 科	26	29	25	23	45	18	96	70	166	7
	農 業 科 学 科	23	6	20	18	19	8	62	32	94	3
	園 芸 科 学 科	47	59	33	59	41	58	121	176	297	9
	畜 産 科 学 科	14	24	15	22	9	28	38	74	112	3
	農 業 土 木 科	35		33	3	25	1	93	4	97	3
	食 品 科 学 科	12	26	12	26	20	42	44	94	138	4
	農 業 機 械 科	40		37		38		115		115	3
造 園 デ ザ イン 科	26	14	21	19	21	16	68	49	117	3	
計		267	189	237	205	247	182	751	576	1,327	40
工 業 に 関 す る 学 科	機 械 科	374	6	395	6	391	8	1,160	20	1,180	32
	電 子 機 械 科	193	1	183	5	185	6	561	12	573	15
	電 気 科	266	9	250	8	251	4	767	21	788	21
	電 気 情 報 科	25		34		19	3	78	3	81	3
	情 報 技 術 科	75	5	69	10	72	8	216	23	239	6
	建 築 科	83	37	86	34	87	23	256	94	350	9
	設 備 シ ス テ ム 科	32	8	29	11	30	10	91	29	120	3
	環 境 土 木 科	30	5	30	1	30	2	90	8	98	3
	土 木 科	69	5	68	5	60	3	197	13	210	6
	工 業 化 学 科	118	26	141	17	140	14	399	57	456	12
	化 学 工 学 科	31	9	23	10	34	6	88	25	113	3
	デ ザ イン 科	17	96	22	89	13	93	52	278	330	9
工 業 技 術 科	29		19		35		83		83	3	
ロ ボ ッ ト 電 気 科	38	1	40		29		107	1	108	3	
テ キ ス タ イ ル 工 学 科	2	38	4	36		37	6	111	117	3	
計		1,382	246	1,393	232	1,376	217	4,151	695	4,846	131
商 業 に 関 す る 学 科	商 業 科	108	252	85	275	134	306	327	833	1,160	29
	総 合 ビ ジ ネ ス 科						10		10	10	1
	国 際 経 済 科	22	58	12	65	27	47	61	170	231	6
	ビ ジ ネ ス 創 造 科	102	138	95	158	70	159	267	455	722	20
	情 報 処 理 科	79	81	79	81	113	74	271	236	507	13
	ビ ジ ネ ス 情 報 科	145	206	153	210	97	114	395	530	925	27
	情 報 ビ ジ ネ ス 科	64	96	97	51	76	80	237	227	464	10
	地 域 ビ ジ ネ ス 科	51	69	29	79	41	76	121	224	345	10
	ビ ジ ネ ス 科	27	34	18	20	50	39	95	93	188	7
経 営 ビ ジ ネ ス 科	15	10	20	9			35	19	54	2	
計		613	944	588	948	608	905	1,809	2,797	4,606	125
家 庭 に 学 関 科	家 政 科	1	149	2	142		131	3	422	425	12
	生 活 デ ザ イン 科	3	31		33		36	3	100	103	3
	生 活 創 造 科	1	80		77		80	1	237	238	6
	服 飾 デ ザ イン 科	1	39		38		36	1	113	114	3
	被 服 デ ザ イン 科	1	39		39		38	1	116	117	3
	食 物 調 理 科	6	34	13	26	11	29	30	89	119	3
計		13	372	15	355	11	350	39	1,077	1,116	30
看 護 情 報 福 祉	看 護 科	2	102	6	85	2	84	10	271	281	9
情 報 福 祉	情 報 科	34	6	26	9	25	15	85	30	115	3
福 祉	福 祉 科	3	29	2	29		39	5	97	102	3
そ の 他	環 境 科 学 科	13	27	14	25	12	25	39	77	116	3
	地 域 生 活 科	14	30	11	31	10	22	35	83	118	3
	計	27	57	25	56	22	47	74	160	234	6
総 合 学 科	総 合 学 科	224	287	181	261	174	227	579	775	1,354	43
	キ ャ リ ア デ ザ イン 科	56	43	29	26	29	31	114	100	214	10
	計	280	330	210	287	203	258	693	875	1,568	53
公 立 全 日 制 計		5,405	5,144	5,217	5,121	5,189	4,909	15,811	15,174	30,985	856
専 攻 科								6	166	172	6
								15,817	15,340	31,157	862



教 員 数											職 員 数							
本 兼 別	校 長	副 校 長	教 頭	主 幹 教 諭	指 導 教 諭	教 諭	養 護 （ 助 ） 教 諭	采 養 教 諭	講 師	計			事 務 職 員	実 習 助 手	学 校 図 書 館 事 務 員	校 務 技 術 員	そ の 他	計
										男	女	計						
本  務	52	32	52	41	89	2,019	95		214	1,648	946	2,594	293	236	29	8	9	575
兼  務					2	80	3		730	437	378	815						

## (2) 定時制課程

## (a) 県立高等学校一覽

学校名	所在地	電話番号	校長名	学科名	令生徒募集年度員	生徒数										
						1学年		2学年		3学年		4学年		計		
						男	女	男	女	男	女	男	女	男	女	
鳥城	〒700-0016 岡山市北区 伊島町3-1-1	(086) 251-9755	越宗 哲生	普通科	140	59	82	49	58	35	45	13	15	156	200	
				計	140	59	82	49	58	35	45	13	15	156	200	
				普通科	140	59	82	49	58	35	45	13	15	156	200	
県立定時制計					計	140	59	82	49	58	35	45	13	15	156	200

## (b) 市立高等学校一覽

番号	学校名 (設置者)	所在地	電話番号	校長名	学科名	令生徒募集年度員	生徒数									
							1学年		2学年		3学年		4学年		計	
							男	女	男	女	男	女	男	女	男	女
1	精思 (倉敷市)	〒710-0816 倉敷市 八王寺町 199-3	(086) 422-0387	古市 浩	普通科	80	18	24	5	5	4	3	2	7	29	39
					商業科	40	6	11	6	4	8	7	6	3	26	25
					計	120	24	35	11	9	12	10	8	10	55	64
2	倉敷市立 工業 (倉敷市)	〒710-0831 倉敷市 田上716-1	(086) 422-4100	谷口 和士	機械科	80	11		11	1	9		5		36	1
					電気科	40	3		8	1	5	1	8		24	2
					計	120	14		19	2	14	1	13		60	3
3	倉敷翔南 (倉敷市)	〒711-0937 倉敷市 児島碑田町 160	(086) 473-4240	津田 富代	総合学科	120	42	27	35	21	33	32	3	2	113	82
					計	120	42	27	35	21	33	32	3	2	113	82
					普通科				9	11	7	14			16	25
4	玉島 (倉敷市)	〒713-8102 倉敷市 玉島 1-15-60	(086) 526-0114	古市 浩	商業科				8	9	1	4			9	13
					計				17	20	8	18			25	38
					普通科	80	30	29	23	10	20	7	2	4	75	50
5	真備陵南 (倉敷市)	〒710-1301 倉敷市 真備町箭田 1769-1	(086) 698-1171	三村 美紀	計	80	30	29	23	10	20	7	2	4	75	50
					普通科	40	10	8	4	7	11	5			25	20
					計	40	10	8	4	7	11	5			25	20
6	玉野備南 (玉野市)	〒706-0021 玉野市 和田4-7-1	(0863) 83-9100	白髭 克浩	普通科	40	10	8	4	7	11	5			25	20
					計	40	10	8	4	7	11	5			25	20

計	学級数	教 員 数											職 員 数							
		本兼別	校長	副校長	教頭	主幹教諭	指導教諭	教諭	養護(助)教諭	栄養教諭	講師	計			事務職員	実習助手	学校図書館事務員	校務技術員	その他	計
												男	女	計						
356	17	本務	1		2		1	32	3	1	5	25	20	45	6	1				7
356	17	兼務						1			21	11	11	22						
356	17	本務	1		2		1	32	3	1	5	25	20	45	6	1				7
356	17	兼務						1			21	11	11	22						

計	学級数	教 員 数											職 員 数							
		本兼別	校長	副校長	教頭	主幹教諭	指導教諭	教諭	養護(助)教諭	栄養教諭	講師	計			事務職員	実習助手	学校図書館事務員	校務技術員	その他	計
												男	女	計						
68	5	本務	1		1	1		15			2	16	4	20	2				1	3
51	4	兼務									7	4	3	7						
119	9	兼務									7	4	3	7						
37	4	本務	1		1			18			2	17	5	22	2	1		1		4
26	4	兼務							1		16	12	5	17						
63	8	兼務							1		16	12	5	17						
195	14	本務	1		2			24	1		3	17	14	31	3					3
195	14	兼務							1		28	11	18	29						
41	4	本務		2				8			5	9	6	15	1					1
22	2	兼務	1						2		9	6	6	12						
63	6	兼務	1						2		9	6	6	12						
125	10	本務	1		1			16			3	11	10	21	1					1
125	10	兼務							1		20	4	17	21						
45	3	本務	1		1			8			3	9	4	13	3			1		4
45	3	兼務									15	4	11	15						

番 号	学 校 名 (設置者)	所 在 地	電 話 番 号	校 長 名	学 科 名	令 生 徒 募 集 五 年 定 員 度	生 徒 数									
							1 学 年		2 学 年		3 学 年		4 学 年		計	
							男	女	男	女	男	女	男	女	男	女
7	井原市立 (井原市)	〒715-0019 井原市 井原町1151	(0866) 62-1205	小林 高樹	普通科	80	13	10	10	11	17	15	13	12	53	48
					計	80	13	10	10	11	17	15	13	12	53	48
8	松 山 (高梁市)	〒716-0043 高梁市 原田北町 1216-1	(0866) 22-3618	中畑 里英	普通科	40	3	1	3			3	3	1	9	5
					計	40	3	1	3			3	3	1	9	5
9	宇 治 (高梁市)	〒719-2232 高梁市 宇治町宇治 1681-2	(0866) 29-2004	荒 金 徹	普通科	40	2	7	5	2	4	2			11	11
					計	40	2	7	5	2	4	2			11	11
10	片 上 (備前市)	〒705-0021 備前市 西片上91-1	(0869) 64-2703	田 中 薫	普通科	40	5	6	5	1	3	2	9	3	22	12
					計	40	5	6	5	1	3	2	9	3	22	12
市 立 定 時 制 計					普通科	400	81	85	64	47	66	51	29	27	240	210
					機 械 科	80	11		11	1	9		5		36	1
					電 気 科	40	3		8	1	5	1	8		24	2
					商 業 科	40	6	11	14	13	9	11	6	3	35	38
					総 合 学 科	120	42	27	35	21	33	32	3	2	113	82
					計	680	143	123	132	83	122	95	51	32	448	333

計	学級数	教 員 数											職 員 数								
		本 兼 別	校 長	副 校 長	教 頭	主 幹 教 諭	指 導 教 諭	教 諭	養 護 ( <small>助</small> ) 教 諭	栄 養 教 諭	講 師	計			事 務 職 員	実 習 助 手	学 校 図 書 館 事 務 員	校 務 技 術 員	そ の 他	計	
												男	女	計							
101	8	本 務	1		1			14	1		1	9	9	18	3					3	
101	8	兼 務								10	2	8	10								
14	4	本 務		1				7				5	3	8	1				1	2	
14	4	兼 務	1							6	2	5	7								
22	3	本 務	1		1			7		1	5	5	10	1					1	2	
22	3	兼 務								11	5	6	11								
34	4	本 務		1				9	1			8	3	11	1				1	2	
34	4	兼 務	1							6	2	5	7								
450	41	本 務	7	4	8	1		126	3	20	106	63	169	18	1				3	3	25
73	6	兼 務	3							128	52	84	136								
195	14																				
781	69																				

公立定時制高等学校計

区 分		学 年 別 生 徒 数										学 級 数	
		1 学 年		2 学 年		3 学 年		4 学 年		合 計			
		男	女	男	女	男	女	男	女	男	女		計
普 通 科		140	167	113	105	101	96	42	42	396	410	806	58
工 す 業 る に 学 関 科	機 械 科	11		11	1	9		5		36	1	37	4
	電 気 科	3		8	1	5	1	8		24	2	26	4
商 業 科		6	11	14	13	9	11	6	3	35	38	73	6
総 合 学 科		42	27	35	21	33	32	3	2	113	82	195	14
公 立 定 時 制 計		202	205	181	141	157	140	64	47	604	533	1,137	86

(3) 通信制課程一覧

学 校 名	所 在 地	電 話 番 号	設 置 者	校 長 名	学 科
岡 山 県 立 岡 山 操 山 高 等 学 校	〒703-8574 岡山市中区 浜412	(086) 272-2040	岡 山 県	藤 岡 隆 幸	普 通 科

教 員 数											職 員 数							
本 兼 別	校 長	副 校 長	教 頭	主 幹 教 諭	指 導 教 諭	教 諭	養 護 ( <small>助</small> ) 教 諭	栄 養 教 諭	講 師	計			事 務 職 員	実 習 助 手	学 校 図 書 館 事 務 員	校 務 技 術 員	そ の 他	計
										男	女	計						
本 務	8	4	10	1	1	158	6	1	25	131	83	214	24	2		3	3	32
兼 務	3					1	5		149	63	95	158						

在 籍 者 数			教 員 数		職 員 数
男	女	計	本 務	兼 務	本 務
489	577	1,066	20	5	3

## 2 私立高等学校一覽

番号	学校名	所在地	電話番号	設置者	校長名	学科名	生徒数						
							1 学年		2 学年		3 学年		
							男	女	男	女	男	女	男
1	関西	〒700-0056 岡山市北区 西崎本町16-1	(086) 252-5121	学校法人 関西学園	藤原 佳市	普通科	159		199		161		519
						ITビジネス科	110		86		87		283
						電気科			44		62		106
						EIエンジニア科	117					117	
					計	386		329		310		1,025	
2	岡山商科大学附属	〒700-0807 岡山市北区 南方5-2-45	(086) 252-3407	学校法人 吉備学園	岡田 哲郎	総合学科	180	59	131	44	135	46	446
						自動車科	26		36		22		84
						計	206	59	167	44	157	46	530
3	山陽学園	〒703-8275 岡山市中区 門田屋敷 2-2-16	(086) 272-1181	学校法人 山陽学園	豊岡 秀明	普通科	94	168	70	189	30	178	194
						計	94	168	70	189	30	178	194
4	就実	〒700-0817 岡山市北区 弓之町14-23	(086) 225-1326	学校法人 就実学園	秋山 圭子	普通科	226	393	216	384	204	301	646
						計	226	393	216	384	204	301	646
5	創志学園	〒700-0054 岡山市北区 下伊福西町7-38	(086) 252-2101	学校法人 創志学園	今井 康好	普通科	69	86	86	71	84	83	239
						看護科	3	22	1	36	3	34	7
						計	72	108	87	107	87	117	246
						[専攻科]							4
6	明誠学院	〒700-0086 岡山市北区 津島西坂3-5-1	(086) 252-5247	学校法人 真備学園	吉田 栄一	普通科	222	164	254	180	196	167	672
						計	222	164	254	180	196	167	672
7	岡山理科大学附属	〒700-0005 岡山市北区 理大町1-1	(086) 256-8511	学校法人 加計学園	田原 誠	普通科	207	115	176	101	166	79	549
						計	207	115	176	101	166	79	549
8	岡山学芸館	〒704-8502 岡山市東区 西大寺上 1-19-19	(086) 942-3864	学校法人 森教育学園	森 健太郎	普通科	243	208	247	213	225	200	715
						英語科	9	17	10	14	8	11	27
						計	252	225	257	227	233	211	742
9	岡山	〒701-0206 岡山市南区 箕島1500	(086) 282-6336	学校法人 関西学園	田中 広牙	普通科	70	27	46	18	33	17	149
						計	70	27	46	18	33	17	149
10	倉敷	〒710-0012 倉敷市 鳥羽283	(086) 462-9000	学校法人 岡山瀬戸内学園	石川 哲也	普通科	151	100	161	122	165	118	477
						商業科	43	11	51	15	54	14	148
						計	194	111	212	137	219	132	625
11	倉敷翠松	〒710-0003 倉敷市 平田155	(086) 422-3565	学校法人 片山学園	川上 忠良	普通科	92	89	58	72	59	57	209
						商業科	65	26	41	27	43	18	149
						生活科学科	10	83	3	68	2	40	15
						看護科		24	4	33	1	30	5
						計	167	222	106	200	105	145	378
							3						
12	清心女子	〒701-0195 倉敷市 二子1200	(086) 462-1661	学校法人 ノートルダム清心学園	松沢 克彦	普通科		149		129		111	
						計		149		129		111	
13	川崎医科大学附属	〒710-0002 倉敷市 生坂1661	(086) 462-3666	学校法人 川崎学園	竹田 義宣	普通科	11	11	13	15	13	14	37
						計	11	11	13	15	13	14	37
14	作陽学園	〒713-8588 倉敷市 玉島八島1541-1	(0864) 41-1281	学校法人 作陽学園	野村 雅之	普通科	114	88	96	37	74	30	284
						計	114	88	96	37	74	30	284



計		教 員 数											職 員 数							
女	計	本 兼 別	校 長	副 校 長	教 頭	主 幹 教 諭	指 導 教 諭	教 諭	助 教 諭	養 護 (助) 教 諭	栄 養 教 諭	講 師	計			事 務 職 員	実 習 助 手	学 校 図 書 館 事 務 員	そ の 他	計
													男	女	計					
	519	本務	1	1	3	3		43		2		16	59	10	69	8		1	2	11
	283																			
	106																			
	117	兼務										35	27	8	35					
	1,025																			
149	595	本務	1	1	1	1	1	40		1		10	42	14	56	5	3	1		9
	84																			
149	679	兼務										16	10	6	16					
	729																			
535	729	本務	1	1				27		1		15	29	16	45	4	1	1		6
535	729	兼務			1			7				54	21	41	62					
1,078	1,724																			
		本務	1		2			58		1		17	47	32	79	11		1	1	13
1,078	1,724																			
		兼務						6				40	15	31	46					
240	479																			
92	99	本務	1		2			22	4	1		17	30	17	47	7	1		4	12
332	578																			
85	89	兼務										54	30	24	54					
511	1,183																			
		本務	1	1	1		1	37		1		22	48	16	64	5			8	13
511	1,183																			
295	844	兼務										44	23	21	44					
		本務	1		2			44		1		5	36	17	53	8			1	9
295	844																			
		兼務			1			10				47	33	25	58					
621	1,336																			
42	69	本務	1	2	2	5	4	35	5	2		19	59	16	75	14	1		8	23
663	1,405																			
62	211	兼務										22	13	9	22					
		本務	1		1	1		13				8	19	5	24	3			1	4
62	211																			
		兼務			1	1	1	16				23	28	14	42					
340	817																			
40	188	本務	1		1	1	1	37		2		25	50	18	68	6			3	9
380	1,005																			
		兼務										16	5	11	16					
218	427																			
71	220	本務	1		3			46	2	1		16	32	37	69	7			1	8
191	206																			
87	92	兼務										38	15	23	38					
567	945																			
45	48	本務	1		1			25		1		4	17	15	32	5		1	2	8
389	389																			
		兼務										9	5	4	9					
389	389																			
40	77	本務	1		1		4	11		1			11	7	18	4	1	1	7	13
		兼務						1				9	4	6	10					
40	77																			
155	439	本務	1		1			10		1		15	21	7	28	3				3
		兼務										18	9	9	18					
155	439																			

番号	学校名	所在地	電話番号	設置者	校長名	学科名	生徒数						
							1 学年		2 学年		3 学年		男
							男	女	男	女	男	女	
15	岡山県美作	〒708-0004 津山市 山北500	(0868) 22-4838	学校法人 美作学園	早瀬 直紀	普通科	124	160	148	137	137	155	409
						計	124	160	148	137	137	155	409
16	岡山龍谷	〒714-0081 笠岡市 笠岡874	(0865) 63-2525	学校法人 淳和学園	相沢 孝彰	普通科	46	100	47	85	68	102	161
						情報科	24	10	25	6	36	8	85
						計	70	110	72	91	104	110	246
17	興讓館	〒715-0006 井原市 西江原町2257-1	(0866) 62-0124	学校法人 興讓館	岡田 公彦	普通科	43	16	70	17	72	29	185
						計	43	16	70	17	72	29	185
18	岡山県 高梁日新	〒716-0004 高梁市 内山下150	(0866) 22-2205	学校法人 金岡学園	橋ヶ谷佳正	普通科	14	24	19	19	10	23	43
						計	14	24	19	19	10	23	43
19	岡山県共生	〒718-0011 新見市 新見2032-4	(0867) 72-0526	学校法人 天真学園	山縣 淳憲	普通科	47	21	38	33	36	20	121
						計	47	21	38	33	36	20	121
20	岡山白陵	〒709-0715 赤磐市 勢力588	(086) 995-1255	学校法人 三木学園	大森 博幸	普通科	81	71	91	81	73	78	245
						計	81	71	91	81	73	78	245
21	金光学園	〒719-0104 浅口市 金光町占見新田 1350	(0865) 42-3131	学校法人 金光学園	金光 道晴	普通科	107	50	103	67	97	57	307
						計	107	50	103	67	97	57	307
22	おかやま 山陽	〒719-0252 浅口市 鴨方町六条院中 2069	(0865) 44-3100	学校法人 第一原田 学園	原田 一成	普通科	112	93	104	78	91	69	307
						機械科	25	4	34	1	36	1	95
						自動車科	40		30	2	41		111
						調理科	31	19	22	21	22	23	75
						製菓科	6	37	5	39	2	33	13
						計	214	153	195	141	192	126	601
23	吉備高原 学園	〒709-2393 加賀郡吉備中央町 上野2400	(0866) 56-8211	学校法人 吉備高原 学園	難波 徹洋	普通科	59	29	58	28	53	28	170
						計	59	29	58	28	53	28	170

### 通信制課程

番号	学校名	所在地	電話番号	設置者	校長名	学科	在籍者		
							男	女	
1	岡山理科 大学附属	〒700-0005 岡山市北区 理大町1-1	(086) 256-8561	学校法人 加計学園	田原 誠	普通科	56	31	
2	鹿島朝日	〒709-2136 岡山市北区 御津紙工2590	(086) 726-0120	学校法人 みつ朝日学園	中島 佐代子	普通科	1,969	2,484	
3	岡山県美作	〒708-0004 津山市 山北500	(0868) 23-3116	学校法人 美作学園	早瀬 直紀	普通科	75	75	
4	興讓館	〒715-0006 井原市 西江原町2257-1	(0866) 62-0124	学校法人 興讓館	岡田 公彦	普通科	30	32	
5	滋慶学園	〒707-0412 美作市 古町1665	(0868) 73-0081	学校法人 大阪滋慶学園	浅田 尚宏	普通科	87	130	
6	ワオ	〒700-0826 岡山市 北区磨屋町7-2	(086) 206-3930	学校法人 ワオ未来学園	山本 潮	普通科	68	83	
通信制課程計						計	2,285	2,835	

計		教 員 数												職 員 数						
		本 兼 別	校 長	副 校 長	教 頭	主 幹 教 諭	指 導 教 諭	教 諭	助 教 諭	養 護 ( <small>助</small> ) 教 諭	栄 養 教 諭	講 師	計			事 務 職 員	実 習 助 手	学 校 図 書 館 事 務 員	そ の 他	計
													男	女	計					
452	861	本務	1		1			37		1		11	34	17	51	6	2	1	8	17
452	861	兼務								1		30	12	19	31					
287	448	本務	1		1			19		1		11	22	11	33	5				5
24	109	兼務						3				16	10	9	19					
311	557	本務	1		1			8		1		14	20	5	25	4				4
62	247	兼務										12	6	6	12					
62	247	本務	1		1			4		1		2	7	2	9	3			1	4
66	109	兼務										4	3	1	4					
66	109	本務	1		1			12	1	1			9	7	16	3	2		3	8
74	195	兼務										5	4	1	5					
74	195	本務	1		1			39		1		3	37	8	45	5		1	8	14
230	475	兼務										7	5	2	7					
230	475	本務	1		1	1		38		1		4	30	16	46	3	1	1	4	9
174	481	兼務						8				15	11	12	23					
174	481	本務	1	1	3	6		29		2		25	51	16	67	6			2	8
240	547	兼務										72	37	35	72					
6	101	本務	1		2			16		2		6	19	8	27	6	2		4	12
2	113	兼務										25	12	13	25					
63	138																			
109	122																			
420	1,021																			
85	255																			
85	255																			

数 計	教 員 数		職 員 数 本 務
	本 務	兼 務	
87	6	2	1
4,453	19		14
150	7	1	1
62	3	10	1
217	18		6
151	18		7
5,120	71	13	30

私立高等学校計

区 分		学 年 別 生 徒 数								
		1 学 年		2 学 年		3 学 年		計		
		男	女	男	女	男	女	男	女	計
普 通 科		2,291	2,162	2,300	2,076	2,047	1,916	6,638	6,154	12,792
工業に関する学科	機 械 科	25	4	34	1	36	1	95	6	101
	自 動 車 科	66		66	2	63		195	2	197
	電 気 科			44		62		106		106
	EIエンジニア科	117						117		117
	計	208	4	144	3	161	1	513	8	521
商業に関する学科	商 業 科	108	37	92	42	97	32	297	111	408
	ITビジネス科	110		86		87		283		283
	計	218	37	178	42	184	32	580	111	691
家庭に関する学科	生 活 学 科	10	83	3	68	2	40	15	191	206
	調 理 科	31	19	22	21	22	23	75	63	138
	製 菓 科	6	37	5	39	2	33	13	109	122
	計	47	139	30	128	26	96	103	363	466
看護に関する学科	看 護 科	3	46	5	69	4	64	12	179	191
	計	3	46	5	69	4	64	12	179	191
情報に関する学科	情 報 科	24	10	25	6	36	8	85	24	109
	計	24	10	25	6	36	8	85	24	109
その他の学科	英 語 科	9	17	10	14	8	11	27	42	69
	計	9	17	10	14	8	11	27	42	69
総 合 学 科		180	59	131	44	135	46	446	149	595
私 立 本 科 計		2,980	2,474	2,823	2,382	2,601	2,174	8,404	7,030	15,434
専 攻 科								7	130	137
								8,411	7,160	15,571

教 員 数													職 員 数					
本 兼 別	校 長	副 校 長	教 頭	主 幹 教 諭	指 導 教 諭	教 諭	助 教 諭	養 護 ( <small>助</small> ) 教 諭	栄 養 教 諭	講 師	計			事 務 職 員	実 習 助 手	学 校 図 書 館 事 務 員	そ の 他	計
											男	女	計					
本 務	23	7	33	18	11	650	12	27		265	729	317	1,046	131	14	9	68	222
兼 務			3	1	1	51		1		611	338	330	668					

### 3 中等教育学校

(a)公立中等教育学校一覧

学 校 名	所 在 地	電 話 番 号	設 置 者	校 長 名	生 徒 数											
					1 学 年		2 学 年		3 学 年		4 学 年		5 学 年		6 学 年	
					男	女	男	女	男	女	男	女	男	女	男	女
岡 山 大 安 寺	〒700-8761 岡山市北区 北長瀬本町 19-34	(086) 255-5013	岡 山 県	竹内 成長	81	79	76	85	73	86	77	80	73	76	76	73
計					81	79	76	85	73	86	77	80	73	76	76	73

(b)私立中等教育学校一覧

学 校 名	所 在 地	電 話 番 号	設 置 者	校 長 名	生 徒 数											
					1 学 年		2 学 年		3 学 年		4 学 年		5 学 年		6 学 年	
					男	女	男	女	男	女	男	女	男	女	男	女
朝 日 塾	〒709-2136 岡山市北区 御津紙工2590	(086) 726-0111	学 校 法 人 みつ朝日学園	杉本 裕介	20	7	20	11	20	4	24	6	30	6	11	17
計					20	7	20	11	20	4	24	6	30	6	11	17

計			学級数	教 員 数											職 員 数 ( 本 務 者 )							
				本兼別	校長	副校長	教頭	主幹教諭	指導教諭	教諭	養護(助)教諭	栄養教諭	講師	計			事務職員	実習助手	学校図書館事務員	校務技術員	その他	計
男	女	計																				
456	479	935	24	本務	1	1	1	2	5	48	3		3	40	24	64	7	1	1		1	10
				兼務						1			9	6	4	10						
456	479	935	24	本務	1	1	1	2	5	48	3		3	40	24	64	7	1	1		1	10
				兼務						1			9	6	4	10						

計			学級数	教 員 数											職 員 数 ( 本 務 者 )								
				本兼別	校長	副校長	教頭	主幹教諭	指導教諭	教諭	助教諭	養護(助)教諭	栄養教諭	講師	計			事務職員	実習助手	学校図書館事務員	校務技術員	その他	計
男	女	計																					
125	51	176	11	本務	1		1	3		28		1		4	24	14	38	5		1	2	11	19
				兼務						1				18	9	10	19						
125	51	176	11	本務	1		1	3		28		1		4	24	14	38	5		1	2	11	19
				兼務						1				18	9	10	19						

## 4 特別支援学校

### (1) 公立特別支援学校一覧

#### (a) 県立特別支援学校

※幼児数の欄の3～5学年は年齢(3～5歳)を表している。

番号	学校名	所在地	電話番号	設置者	校長名	区分	学級数	幼 児 児 童 生														
								1 学 年		2 学 年		3 学 年		4 学 年		5 学 年						
								男	女	男	女	男	女	男	女	男	女					
1	岡山盲学校	〒703-8235 岡山市中区 原尾島 4-16-53	(086) 272-3165	岡山県	藤尾 愛一郎	小学部	3								1							
						中学部	5	1		1	4	3	2									
						高等部 本科	5	4	1	2		1										
						専攻科	4		1	2	1	1	1									
	計	17	5	2	5	5	5	3	1													
2	岡山聾学校	〒703-8217 岡山市中区 土田51	(086) 279-2127	"	渡邊 徹	幼稚部	3					1		1			2	1				
						小学部	8		1	1	2	1	3			3	3	1				
						中学部	4	1	2		3	5	6									
						高等部 本科	4		2	1	3	1	3									
	専攻科																					
	計	19	1	5	2	8	8	12	1	3	5	2										
3	岡山支援学校	〒703-8207 岡山市北区 祇園866	(086) 275-1010	"	中村 誉	小学部	12	3	3	1		3		5	3	4	6					
						中学部	7	2	2	4	1	6	2									
						高等部	10	5	2	3	7	3	4									
						計	29	10	7	8	8	12	6	5	3	4	6					
4	岡山西支援学校	〒700-0951 岡山市北区 田中579	(086) 243-4535	"	山岡 格史	小学部	14	7	3	12		12	3	3	5	8	3					
						中学部	8	10	4	9	1	7	4									
						高等部	10	11	7	18	6	12	7									
						計	32	28	14	39	7	31	14	3	5	8	3					
5	岡山東支援学校	〒703-8216 岡山市東区 宍甘1018	(086) 279-3020	"	原田 敬子	小学部	27	13	10	8	3	11	6	13	7	11	7					
						中学部	14	7	7	16	5	15	8									
						高等部	15	17	4	22	6	17	11									
						計	56	37	21	46	14	43	25	13	7	11	7					
6	岡山南支援学校	〒701-0212 岡山市南区 内尾721-3	(086) 298-1090	"	木村 泰清	小学部	18	19	2	13	3	14	1	12	4	9	3					
						中学部	10	10	4	12	9	9	5									
						高等部	16	22	9	30	13	29	12									
						計	44	51	15	55	25	52	18	12	4	9	3					
7	岡山瀬戸高等支援学校	〒709-0854 岡山市東区 瀬戸町江尻 1326	(086) 952-5633	"	仲達 啓一	高等部	15	24	12	27	10	23	17									
						計	15	24	12	27	10	23	17									
8	倉敷まきび支援学校	〒710-1301 倉敷市 真備町箭田 4682-1	(086) 697-1233	"	梶谷 淳子	小学部	29	25	5	15	3	17	3	12	5	9	6					
						中学部	17	13	5	15	10	18	5									
						高等部	21	39	19	25	22	30	12									
						計	67	77	29	55	35	65	20	12	5	9	6					
9	倉敷琴浦高等支援学校	〒711-0903 倉敷市 児島田の口 1-1-16	(086) 477-9301	"	高見 晴寿	高等部	9	18	6	15	8	16	8									
						計	9	18	6	15	8	16	8									
10	西備支援学校	〒714-0071 笠岡市 東大戸 5075-1	(0865) 63-1603	"	吉田 義則	小学部	12	5	2	5	1	7	3	6	3	8	1					
						中学部	6	9	5	3		3	2									
						高等部	7	7	9	9		10	4									
						計	25	21	16	17	1	20	9	6	3	8	1					



徒 数					教 員 数 ( 本 務 者 )										職 員 数 ( 本 務 者 )						
6 学 年		計			校 長	副 校 長	教 頭	主 幹 教 諭	指 導 教 諭	教 諭	養 護 ( 助 ) 教 諭	栄 養 教 諭	講 師	計			事 務 職 員	実 習 助 手	寄 宿 舎 指 導 員	そ の 他	計
男	女	男	女	計										男	女	計					
3		4		4	1	1	3	1	1	31	2	1	3	20	24	44	6	4	15		25
		5	6	11																	
		7	1	8																	
		3	3	6																	
3		19	10	29	1	1	3	1	1	37	1		8	25	28	53	6	2	12	1	21
		4	1	5																	
3	1	8	11	19																	
		6	11	17																	
		2	8	10																	
3	1	20	31	51	1	1	3	1	1	67	3	1	12	15	75	90	9	2	11		22
3	2	19	14	33																	
		12	5	17																	
		11	13	24																	
3	2	42	32	74	1	1	3	1	1	60	2	1	9	25	54	79	6	2			8
10	2	52	16	68																	
		26	9	35																	
		41	20	61																	
10	2	119	45	164	1	1	6	1	2	92	2	1	16	37	85	122	6	2			8
10	8	66	41	107																	
		38	20	58																	
		56	21	77																	
10	8	160	82	242	1	1	3	1	2	78	2		14	26	76	102	7	2		3	12
6	3	73	16	89																	
		31	18	49																	
		81	34	115																	
6	3	185	68	253	1		1	1	1	31	1		10	16	30	46	4	2			6
		74	39	113																	
		74	39	113	1	1	4	1	2	105	2	1	30	47	100	147	7	2			9
13	7	91	29	120																	
		46	20	66																	
		94	53	147																	
13	7	231	102	333	1		1	1	1	22	1		2	14	15	29	5	2			7
		49	22	71																	
		49	22	71	1	1	4	1	1	46	2	1	9	19	47	66	5	3			8
3	4	34	14	48																	
		15	7	22																	
		26	13	39																	
3	4	75	34	109																	

番号	学校名	所在地	電話番号	設置者	校長名	区分	学級数	幼 児 児 童 生									
								1 学 年		2 学 年		3 学 年		4 学 年		5 学 年	
								男	女	男	女	男	女	男	女	男	女
11	健康の森学園支援学校	〒718-0313 新見市 哲多町 大野2034-5	(0867) 96-2995	岡山県	定久 照美	小学部	6	4	1			1	2	3		4	
						中学部	4	8	2			1					
						高等部	5	8		9	4	10	1				
						計	15	20	3	9	4	12	3	3		4	
12	東 備 支援学校	〒705-0013 備前市 福田637	(0869) 66-8501	"	清水 珠希	小学部	13	9	4	7	5	6	1	2	1	7	2
						中学部	6	9		3	3	8	1				
						高等部	8	5	5	9	5	13	11				
						計	27	23	9	19	13	27	13	2	1	7	2
13	早 島 支援学校	〒701-0304 都窪郡早島町 早島4063	(086) 482-2131	"	久本 晃司	小学部	24	6	2	4	5	8	4	3	2	7	4
						中学部	19	14	4	8	7	8	3				
						高等部	18	11	3	8	5	7	8				
						計	61	31	9	20	17	23	15	3	2	7	4
14	誕生寺支援学校	[誕生寺校地] 〒709-3603 久米郡久米南町 山/城110-2	(086) 728-2321	"	圓山 勇雄	小学部	19	13	4	12	6	3	2	12	2	5	5
		中学部				11	9	4	10	5	8	4					
		[弓削校地] 〒709-3612 久米郡久米南町 上弓削1657-1	(086) 728-2828			高等部	18	25	9	22	12	36	6				
		計	48			47	17	44	23	47	12	12	2	5	5		
県 立 特 別 支 援 学 校 計						幼稚部	3					1		1		2	1
						小学部	185	104	37	78	28	83	28	72	35	75	38
						中学部	111	93	39	81	48	91	42				
						高等部	本科	161	196	88	200	101	208	104			
	専攻科	4		1	2	1	1	1									
	計	464	393	165	361	178	384	175	73	35	77	39					

(b) 市立特別支援学校

学校名	所在地	電話番号	設置者	校長名	区分	学級数	児 童 生									
							1 学 年		2 学 年		3 学 年		4 学 年		5 学 年	
							男	女	男	女	男	女	男	女	男	女
倉敷支援学校	〒710-0036 倉敷市 粒浦388-1	(086) 425-4611	倉敷市	山田 由美	小学部	20	8	3	14	4	10	4	13	7	19	2
					中学部	13	15	11	16	4	11	4				
					高等部	14	25	8	21	14	23	9				
					計	47	48	22	51	22	44	17	13	7	19	2

(2) 国立特別支援学校一覧

学校名	所在地	電話番号	設置者	校長名	区分	学級数	児 童 生									
							1 学 年		2 学 年		3 学 年		4 学 年		5 学 年	
							男	女	男	女	男	女	男	女	男	女
岡山大学教育附属	〒703-8282 岡山市中区 平井3-914	(086) 277-7431	国立大学法人 岡山大学	竹本 俊哉	小学部	3	2	1	1	2	2	1	3		2	1
					中学部	3	4	1	4	2	4	2				
					高等部	3	7	1	1	6	5	2				
					計	9	13	3	6	10	11	5	3		2	1

徒 数					教 員 数 ( 本 務 者 )									職 員 数 ( 本 務 者 )							
6 学 年		計			校 長	副 校 長	教 頭	主 幹 教 諭	指 導 教 諭	教 諭	養 護 ( 助 ) 教 諭	栄 養 教 諭	講 師	計			事 務 職 員	実 習 助 手	寄 宿 舎 指 導 員	そ の 他	計
男	女	男	女	計										男	女	計					
2	1	14	4	18	1	1	3		1	29	1	1	7	21	23	44	5	2	19		26
		9	2	11																	
		27	5	32																	
2	1	50	11	61	1	1	3	1	1	48	2	1	9	21	46	67	5	2			7
		20	4	24																	
		27	21	48																	
3	6	34	19	53	1	1	3	1	1	48	2	1	9	21	46	67	5	2			7
		20	4	24																	
		27	21	48																	
3	6	81	44	125	1	1	5	2	2	94	2	1	23	39	92	131	7	2			9
		30	14	44																	
		26	16	42																	
8	3	36	20	56	1	1	5	2	2	94	2	1	23	39	92	131	7	2			9
		30	14	44																	
		26	16	42																	
8	3	92	50	142	1	2	4	1	2	80	3	1	12	49	57	106	7	2	22	1	32
		27	13	40																	
		83	27	110																	
11	7	56	26	82	1	2	4	1	2	80	3	1	12	49	57	106	7	2	22	1	32
		27	13	40																	
		83	27	110																	
11	7	166	66	232	14	13	46	14	19	820	26	10	164	374	752	1,126	85	31	79	5	200
		4	1	5																	
75	44	487	210	697																	
		265	129	394	14	13	46	14	19	820	26	10	164	374	752	1,126	85	31	79	5	200
		604	293	897																	
		3	3	6																	
75	44	1,363	636	1,999																	

徒 数					教 員 数 ( 本 務 者 )									職 員 数 ( 本 務 者 )							
6 学 年		計			校 長	副 校 長	教 頭	主 幹 教 諭	指 導 教 諭	教 諭	養 護 ( 助 ) 教 諭	栄 養 教 諭	講 師	計			事 務 職 員	実 習 助 手	寄 宿 舎 指 導 員	そ の 他	計
男	女	男	女	計										男	女	計					
11	5	75	25	100	1	1	3	2	1	71	3		23	27	78	105	3			1	4
		42	19	61																	
		69	31	100																	
11	5	186	75	261																	

徒 数					教 員 数 ( 本 務 者 )									職 員 数 ( 本 務 者 )							
6 学 年		計			校 長	副 校 長	教 頭	主 幹 教 諭	指 導 教 諭	教 諭	養 護 ( 助 ) 教 諭	栄 養 教 諭	講 師	計			事 務 職 員	実 習 助 手	寄 宿 舎 指 導 員	そ の 他	計
男	女	男	女	計										男	女	計					
2	1	12	6	18	1					26	1	1		14	15	29	3				3
		12	5	17																	
		13	9	22																	
2	1	37	20	57																	



— 学校一覽・Vその他 —

# 1 専修学校及び各種学校

## (1) 市郡別学校数

市 郡 名	専 修 学 校					各 種 学 校				
	国 立	県 立	市町村立	私 立	計	国 立	県 立	市町村立	私 立	計
岡 山 市				30	30				6	6
倉 敷 市				9	9				4	4
津 山 市				3	3				1	1
玉 野 市				1	1				1	1
笠 岡 市									1	1
井 原 市										
総 社 市										
高 梁 市				1	1					
新 見 市				1	1					
備 前 市										
瀬 戸 内 市	1			1	2					
赤 磐 市		1			1					
真 庭 市				1	1					
美 作 市				1	1					
浅 口 市				1	1				1	1
和 気 郡										
都 窪 郡				1	1					
浅 口 郡										
小 田 郡										
真 庭 郡										
苫 田 郡										
勝 田 郡										
英 田 郡										
久 米 郡										
加 賀 郡										
計	1	1		50	52				14	14

## (2) 公立学校一覧

学 校 名	所 在 地	電 話 番 号	設 置 者	校 長 名	課 程	学 生 数	教 (本務者数)	職 (本務者数)
岡山県農林水産総合センター農業大学校	〒701-2223 赤磐市 東窪田157	(086) 955- 0550	岡山県	宮 本 政 志	園 芸	62	11	
					畜 産	4		

## 2 高等専門学校一覧

学 校 名	所 在 地	電 話 番 号	設 置 者	校 長 名	学 生 数	学 専 生 攻 数 科	教 (本務者数)	職 (本務者数)
津山工業高等専門学校	〒708-8509 津山市 沼624-1	(0868) 24- 8200	独立行政法人国立高等専門学校機構	岩 佐 健 司	836	37	62	52

### 3 大学

#### (1) 市郡別・設置者別大学数

市 郡 名	計	大 学				短 期 大 学	
		国 立	県 立	市 立	私 立	市 立	私 立
岡 山 市	13	1			8		4
倉 敷 市	8				5	1	2
津 山 市	2				1		1
総 社 市	1		1				
高 梁 市	1				1		
新 見 市	1			1			
計	26	1	1	1	15	1	7

#### (2) 大学一覧

設置者別	大学名	郵便番号	所在地	電話番号	学長名	学部名等	教員数		職(本務者) 員数	学 生 数			
							本 務	兼 務		男	女	計	
国立	岡山大学	700-8530	岡山市北区津島中1-1-1	(086)252-1111	那須 保友	学長・副学長	1						
						文学部			284	512	796		
						教育学部			391	789	1,180		
						法学部			487	486	973		
						経済学部			671	416	1,087		
						理学部			514	178	692		
						医学部			558	803	1,361		
						歯学部			142	170	312		
						薬学部			187	243	430		
						工学部			2,137	424	2,561		
						環境理工学部			157	39	196		
						農学部			245	288	533		
						学部計			5,773	4,348	10,121		
大学院	922		2,116	988	3,104								
附置研究所等	524												
計	1,447	536	2,561	7,889	5,336	13,225							
県立	岡山県立大学	719-1197	総社市窪木111	(0866)94-2111	沖 陽子	学長・副学長	4			33	553	586	
						保健福祉学部	67		493	88	581		
						情報工学部	47		91	288	379		
						デザイン学部	33		617	929	1,546		
						学部計	147		138	69	207		
						大学院							
						附置研究所等	1						
計	152	103	55	755	998	1,753							
市立	新見公立大学	718-8585	新見市西方1263-2	(0867)72-0634	公文 裕巳	学長・副学長	2			103	664	767	
						健康科学部	68		2	14	16		
						大学院							
						附置研究所等	3			6	6		
計	73	148	16	105	684	789							
私立	ノートルダム清心女子大学	700-8516	岡山市北区伊福町2-16-9	(086)252-1155	津田 葵	学長・副学長	2						
						文学部	42			666	666		
						人間生活学部	49			1,097	1,097		
						学部計	91			1,763	1,763		
						大学院				25	25		
	附置研究所等												
	計	93	165	66		1,788	1,788						
	岡山商科大学	700-8601	岡山市北区津島京町2-10-1	(086)252-0642	井尻 昭夫	学長・副学長	2						
						経営学部	46			822	263	1,085	
						法学部	15			277	59	336	
経済学部						18			277	62	339		
学部計						79			1,376	384	1,760		
大学院	1			17	9	26							
計	82	21	61	1,393	393	1,786							
岡山理科大学	700-0005	岡山市北区理大町1-1	(086)256-8431	平野 博之	学長・副学長	5							
					理学部	64			1,080	431	1,511		
					工学部	67			1,478	205	1,683		
					総合情報学部				198	12	210		
					生物地球学部	20			457	128	585		
					教育学部	20			241	104	345		
					経営学部	22			475	121	596		
					情報理工学部	28			401	25	426		
					生命科学部	24			159	82	241		
					獣医学部(※)	96			476	660	1,136		
					学部計	341			4,965	1,768	6,733		
大学院				206	65	271							
附置研究所等	66												
計	412	273	145	5,171	1,833	7,004							
	794-8555	(※獣医学部のみ) 今治市いこいの丘1-3	(0898)52-9000										

設置者別	大学名	郵便番号	所在地	電話番号	学長名	学部名等	教員数		職(本務者) 員数	学生数			
							本務	兼務		男	女	計	
私	就実大学	703-8516	岡山市中区 西川原1-6-1	(086) 271-8111	桑原 和美	学長・副学長	4	140	57				
						人文科学部	38			419	599	1,018	
						教育学部	30			97	531	628	
						薬学部	38			180	310	490	
						経営学部	21			223	250	473	
						学部計	127			919	1,690	2,609	
						大学院				11	20	31	
	附置研究所等	1											
	計	132	140	57	930	1,710	2,640						
	山陽学園大学	703-8501	岡山市中区 平井1-14-1	(086) 272-6254	齊藤 育子	学長・副学長	2	110	26		64	227	291
						総合人間学部	19			37	237	274	
						看護学部	23			78	79	157	
地域マネジメント学部						12	179			543	722		
学部計						54				2	2		
大学院	4		12	12									
附置研究所等	3												
計	63	110	26	179	545	724							
中国学園大学	701-0197	岡山市北区 庭瀬83	(086) 293-1100	千葉 喬三	学長・副学長	3	35	22		13	167	180	
					現代生活学部	19			58	247	305		
					子ども学部	17			34	47	81		
					国際教養学部	10			105	461	566		
					学部計	46				1	3	4	
大学院	21		70	106	464	570							
計	70	35	22	106	464	570							
環太平洋大学	709-0863	岡山市東区 瀬戸町観音寺 721	(086) 908-0200	大橋 節子	学長・副学長	4	49	89		352	389	741	
					次世代教育学部	49			1,078	401	1,479		
					体育学部	48			495	229	724		
					経済経営学部	23			1,925	1,019	2,944		
					学部計	120				1,925	1,019	2,944	
附置研究所等			124	49	89	1,925	1,019	2,944					
計	124	49	89	1,925	1,019	2,944							
川崎医科大学	701-0192	倉敷市 松島577	(086) 462-1111	砂田 芳秀	学長・副学長	3	69	2,981		459	336	795	
					医学部	566			44	20	64		
					大学院	293							
計	862	69	2,981	503	356	859							
川崎医療福祉大学	701-0193	倉敷市 松島288	(086) 462-1111	椿原 彰夫	学長・副学長	4	415	123		188	610	798	
					医療福祉学部	77			48	467	515		
					保健看護学部	43			298	628	926		
					リハビリテーション学部	70			594	704	1,298		
					医療技術学部	117			141	229	370		
					医療福祉マネジメント学部	51			1,269	2,638	3,907		
					学部計	358				37	86	123	
大学院			362	415	123	1,306	2,724	4,030					
計	362	415	123	1,306	2,724	4,030							
倉敷芸術科学大学	712-8505	倉敷市 連島町西之浦 2640	(086) 440-1111	柳澤 康信	学長・副学長	3	167	48		258	217	475	
					芸術学部	18			131	31	162		
					危機管理学部	8			388	393	781		
					生命科学学部	37			777	641	1,418		
					学部計	63				8	11	19	
大学院			69	167	48	785	652	1,437					
附置研究所等	3												
計	69	167	48	785	652	1,437							
岡山学院大学	710-8511	倉敷市 有城787	(086) 428-2651	原田 博史	学長・副学長	2	15	6		26	55	81	
					人間生活学部	16			26	55	81		
					計	18							
計	18	15	6	26	55	81							
くらしき作陽大学	710-0292	倉敷市 玉島長尾3515	(086) 523-0888	松田 英毅	学長・副学長	1	95	36		55	121	176	
					音楽学部	10			44	382	426		
					食文化学部	24			58	340	398		
					子ども教育学部	24			157	843	1,000		
					学部計	58				3	2	5	
大学院			59	95	36	160	845	1,005					
計	59	95	36	160	845	1,005							
美作大学	708-8511	津山市 北園町50	(0868) 22-7718	鶴崎 実	学長・副学長	1	79	36		161	715	876	
					生活科学部	55			1	4	5		
					大学院								
					附置研究所等	1							
計	57	79	36	162	719	881							
吉備国際大学	716-8508	高梁市 伊賀町8	(0866) 22-9454	河村 顕治	学長・副学長	3	165	50		386	115	501	
					社会科学部	19			159	156	315		
					保健医療福祉学部	35			78	76	154		
					心理学部	11			176	44	220		
					農学部	15			75	103	178		
					外国語学部	11			67	49	116		
					アニメーション文化学部	9			941	543	1,484		
					学部計	100				22	11	33	
大学院			106	165	50	963	554	1,517					
附置研究所等	3												
計	106	165	50	963	554	1,517							
岡山医療専門職大学	700-0913	岡山市北区 大供3-2-18	(086)233-8020	浅利 正二	学長・副学長	1	19	19		142	113	255	
					健康科学部	25							
					計	26			19	19	142	113	255



設置者別	大学名	郵便番号	所在地	電話番号	学長名	学部名等	教員数		職(本務者) 員数	学生数		
							本務	兼務		男	女	計
短期大学												
市立	倉敷市立短期大学	711-0937	倉敷市児島稗田町160	(086)473-1860	安達 励人	学長・副学長	1	59	10			
						保育学科	11			2	113	115
						服飾美術学科	11			12	90	102
						計	23			14	203	217
私	就実短期大学	703-8516	岡山市中区西川原1-6-1	(086)271-8111	桑原 和美	学長・副学長		35	5			
						幼児教育学科	10			1	133	134
						生活実践科学科	9				133	133
						計	19			1	266	267
	山陽学園短期大学	703-8501	岡山市中区平井1-14-1	(086)272-6254	齊藤 育子	学長・副学長	1	44	7			
						健康栄養学科	8			8	165	173
						こども育成学科	11			16	174	190
						計	20			24	339	363
	中国短期大学	701-0197	岡山市北区庭瀬83	(086)293-1100	千葉 喬三	学長・副学長		24	15			
						総合生活学科	8			5	101	106
						保育学科	10			10	161	171
						情報ビジネス学科	7			20	77	97
附置研究所等												
計	25	24	15	35	339	374						
岡山短期大学	710-8511	倉敷市有城787	(086)428-2651	原田 博史	学長・副学長	2	13	7				
					幼児教育学科	11			6	77	83	
					計	13			13	7	6	77
川崎医療短期大学	700-0821	岡山市北区中山下2-1-70	(086)201-5333	秋山 祐治	学長・副学長	2	118	13				
					看護学科	27			20	335	355	
					医療介護福祉学科	9			8	31	39	
計	38	118	13	28	366	394						
作陽短期大学	710-0292	倉敷市玉島長尾3524	(086)523-0888	松田 英毅	学長・副学長		12	3				
					音楽学科	11			14	106	120	
					計	11			12	3	14	106
美作大学短期大学部	708-8511	津山市北園町50	(0868)22-7718	鵜崎 実	学長・副学長		41	12				
					幼児教育学科	9			4	65	69	
					栄養学科	10			6	45	51	
計	19	41	12	10	110	120						







# 1 市町村(組合)教育委員会

## (1) 市郡別教育委員会数

市 郡 名	合 計	市	町	村	組 合
総 数	28	15	10	2	1
岡 山 市	1	1			
倉 敷 市	1	1			
津 山 市	1	1			
玉 野 市	1	1			
笠 岡 市	2	1			1
井 原 市	1	1			
総 社 市	1	1			
高 梁 市	1	1			
新 見 市	1	1			
備 前 市	1	1			
瀬 戸 内 市	1	1			
赤 磐 市	1	1			
真 庭 市	1	1			
美 作 市	1	1			
浅 口 市	1	1			
和 気 郡	1		1		
都 窪 郡	1		1		
浅 口 郡	1		1		
小 田 郡	1		1		
真 庭 郡	1			1	
苫 田 郡	1		1		
勝 田 郡	2		2		
英 田 郡	1			1	
久 米 郡	2		2		
加 賀 郡	1		1		

## (2) 市町村教育委員会一覧

番号	教育委員会名	所在地	電話番号	教育長名	所管学校数							在学者数					
					幼稚園	幼保連携型認定 こども園	小学校	中学校	義務教育学校	高等学校	特別支援学校	幼稚園	幼保連携型認定 こども園	小学校	中学校	義務教育学校	高等学校
1	岡山市	700-8544 岡山市北区大供1-1-1	(086) 803-1571	三宅 泰司	44	20	87	37	1	1		1,186	3,083	35,180	16,883	398	441
2	倉敷市	710-8565 倉敷市西中新田640	(086) 426-3805	仁科 康	38	8	62	26		5	1	1,957	913	25,835	12,749		610
3	津山市	708-8501 津山市山北520	(0868) 32-2112	有本 明彦	2	1	27	8				139	147	4,944	2,449		
4	玉野市	706-8510 玉野市宇野1-27-1	(0863) 32-5571	多田 一也	6		14	7		2		130		2,279	1,152		348
5	笠岡市	714-0081 笠岡市笠岡1866-1	(0865) 69-2151	岡田 達也	9	2	16	9				35	135	1,856	931		
6	井原市	715-8601 井原市井原町311-1	(0866) 62-9531	伊藤 祐二郎	13		13	5		1		180		1,511	858		101
7	総社市	719-1192 総社市中央1-1-1	(0866) 92-8353	久山 延司	16	2	15	4				731	390	4,005	1,949		
8	高梁市	716-8501 高梁市松原通2043	(0866) 21-1500	小田 幸伸	10	3	14	6		2		83	194	1,017	539		36
9	新見市	718-8501 新見市新見310-3	(0867) 72-6145	正村 政則		8	15	5					365	1,037	574		
10	備前市	705-8602 備前市東片上126	(0869) 64-1802	松畑 熙一		8	10	5		1			634	1,187	603		34
11	瀬戸内市	701-4392 瀬戸内市牛窓町牛窓4911	(0869) 34-5640	東南 信行	6		9	3				175		1,745	892		
12	赤磐市	709-0816 赤磐市下市337	(086) 955-6807	坪井 秀樹	6		12	5				251		2,469	1,143		
13	真庭市	719-3292 真庭市久世2927-2	(0867) 42-1085	三ツ 宗宏	1	7	21	6				2	605	1,986	1,063		
14	美作市	709-4234 美作市江見945	(0868) 72-2900	福田 昌弘	2	3	8	5				14	415	1,091	538		
15	浅口市	719-0243 浅口市鴨方町鴨方2244-2	(0865) 44-7023	中野 留美	3	2	8	3				94	184	1,409	764		

## 和気郡

16	和気町	709-0511 和気町矢田305	(0869) 88-1157	徳永 昭伸	3		3	2				52		527	262		
----	-----	----------------------	----------------	-------	---	--	---	---	--	--	--	----	--	-----	-----	--	--

## 都窪郡

17	早島町	701-0303 早島町前潟370-1	(086) 483-2211	白神 敬祐	1		1	1				130		865	378		
----	-----	------------------------	----------------	-------	---	--	---	---	--	--	--	-----	--	-----	-----	--	--

## 浅口郡

18	里庄町	719-0398 里庄町里見1107-2	(0865) 64-7212	杉本 秀樹	2		2	1				73		664	308		
----	-----	-------------------------	----------------	-------	---	--	---	---	--	--	--	----	--	-----	-----	--	--

## 小田郡

19	矢掛町	714-1297 矢掛町矢掛3018	(0866) 82-1080	山部 英之		1	7	1					192	586	239		
----	-----	-----------------------	----------------	-------	--	---	---	---	--	--	--	--	-----	-----	-----	--	--

## 真庭郡

20	新庄村	717-0201 新庄村2008-1	(0867) 56-3178	石倉 須美江			1	1						33	18		
----	-----	-----------------------	----------------	--------	--	--	---	---	--	--	--	--	--	----	----	--	--

特別支援学校	教 員 数 ( 本 務 者 )											職 員 数 ( 本 務 者 )												
	幼稚園		小 学 校		中 学 校		義務教育学校		高 等 学 校		特別支援学校		幼稚園		小 学 校		中 学 校		義務教育学校		高 等 学 校		特別支援学校	
	市町村費	市町村費	市町村費	市町村費	市町村費	市町村費	市町村費	市町村費	市町村費	市町村費	市町村費	市町村費	市町村費	市町村費	市町村費	市町村費	市町村費	市町村費	市町村費	市町村費	市町村費	市町村費	市町村費	
	153	390		2,362		1,265		40		40			1	39	129	174	53	25	2	6		10		
245	220	110	1,687		894				106	3	105			10	80	49	37	27				12	3	1
	33	30	454		207								4	1	29		12	1						
	27		232		118				13	41			5		20	29	9	14				9		
	24	30	199		108									3	13	8	7	3						
	33		181		95				17	1					15	4	6	5				3		
	88	55	316	9	146	13							8	16	21	9	8	5						
	27	64	156	2	83				18					11	17	17	5	5				4		
		89	154	4	71									18	14	11	5	8						
		78	148		74				10	1				8	12	21	6	10				2		
	25		164	13	79	10									11	10	4	3						
	35		225		108								6		14	13	8	5						
	2	87	233		106									26	21	43	8	14						
	5	36	127		70								2	18	8	27	6	14						
	11	13	132		71										11		3							

	24		53		36	1							3		3	9	2	8						
--	----	--	----	--	----	---	--	--	--	--	--	--	---	--	---	---	---	---	--	--	--	--	--	--

	15		50		31										2	2	2	5						
--	----	--	----	--	----	--	--	--	--	--	--	--	--	--	---	---	---	---	--	--	--	--	--	--

	6		49		26										2	7	2	5						
--	---	--	----	--	----	--	--	--	--	--	--	--	--	--	---	---	---	---	--	--	--	--	--	--

		31	89		25									6	7		1	1						
--	--	----	----	--	----	--	--	--	--	--	--	--	--	---	---	--	---	---	--	--	--	--	--	--

			8		9										1	3	1							
--	--	--	---	--	---	--	--	--	--	--	--	--	--	--	---	---	---	--	--	--	--	--	--	--

番号	教育委員会名	所在地	電話番号	教育長名	所管学校数							在籍者数					
					幼稚園	幼保連携型認定こども園	小学校	中学校	義務教育学校	高等学校	特別支援学校	幼稚園	幼保連携型認定こども園	小学校	中学校	義務教育学校	高等学校

苫田郡

21	鏡野町	708-0324 鏡野町竹田660	(0868) 54-2800	武本 吉正	1		5	1						7		622	321		
----	-----	----------------------	----------------	-------	---	--	---	---	--	--	--	--	--	---	--	-----	-----	--	--

勝田郡

22	勝央町	709-4316 勝央町勝間田200-1	(0868) 38-1752	神田 寿則			2	1								628	312		
23	奈義町	708-1323 奈義町豊沢327-1	(0868) 36-4195	和田 潤司	2		1	1						101		296	134		

英田郡

24	西粟倉村	707-0503 西粟倉村影石33-1	(0868) 79-2216	関 正治	1		1	1						25		70	42		
----	------	------------------------	----------------	------	---	--	---	---	--	--	--	--	--	----	--	----	----	--	--

久米郡

25	久米南町	709-3614 久米南町下弓削502-1	(086) 728-2711	直原 徳賢			3	1								139	94		
26	美咲町	709-3717 美咲町原田1735	(0868) 66-2873	黒瀬 堅志			4	2	1							494	251	103	

加賀郡

27	吉備中央町	716-1241 吉備中央町吉川4860-6	(0866) 56-9191	石井 孝典	2	1	9	1						8	84	430	200		
----	-------	---------------------------	----------------	-------	---	---	---	---	--	--	--	--	--	---	----	-----	-----	--	--

(3) 学校組合教育委員会一覧

番号	教育委員会名	所在地	電話番号	教育長名	所管学校数							在籍者数							
					幼稚園	幼保連携型認定こども園	小学校	中学校	義務教育学校	高等学校	特別支援学校	幼稚園	幼保連携型認定こども園	小学校	中学校	義務教育学校	高等学校		
28	岡山県笠岡市・矢掛町中学校組合	714-8601 笠岡市中央町1-1	(0865) 69-2151	岡田 達也				1									70		



特別支援学校	教 員 数 ( 本 務 者 )											職 員 数 ( 本 務 者 )												
	幼稚園		小学校		中学校		義務教育学校		高等学校		特別支援学校		幼稚園		小学校		中学校		義務教育学校		高等学校		特別支援学校	
	市町村費	市町村費	県費	市町村費	県費	市町村費	県費	市町村費	県費	市町村費	県費	市町村費	市町村費	市町村費	県費	市町村費	県費	市町村費	市町村費	県費	市町村費	県費	市町村費	市町村費

1		68		26											5	7	1	2						
---	--	----	--	----	--	--	--	--	--	--	--	--	--	--	---	---	---	---	--	--	--	--	--	--

		42		28											2	2	1	1						
7		24		15											1	1	1	1						

7		11	5	14									1		1	3	1							
---	--	----	---	----	--	--	--	--	--	--	--	--	---	--	---	---	---	--	--	--	--	--	--	--

		40	1	16											3	3	1	1						
		57	6	29	1		29								4	10	2	1	2	7				

4	15	108		34										3	9	18	1	1						
---	----	-----	--	----	--	--	--	--	--	--	--	--	--	---	---	----	---	---	--	--	--	--	--	--

特別支援学校	教 員 数 ( 本 務 者 )											職 員 数 ( 本 務 者 )												
	幼稚園		小学校		中学校		義務教育学校		高等学校		特別支援学校		幼稚園		小学校		中学校		義務教育学校		高等学校		特別支援学校	
	市町村費	市町村費	県費	市町村費	県費	市町村費	県費	市町村費	県費	市町村費	県費	市町村費	市町村費	市町村費	県費	市町村費	県費	市町村費	市町村費	県費	市町村費	県費	市町村費	市町村費
					12												1							

## 2 岡山県教育委員会事務局及び教育機関

### (1) 事務局組織一覽

事務局所在地:岡山市北区内山下2-4-6

(086) 224-2111 (代表)

(086) 224-2135 (FAX)

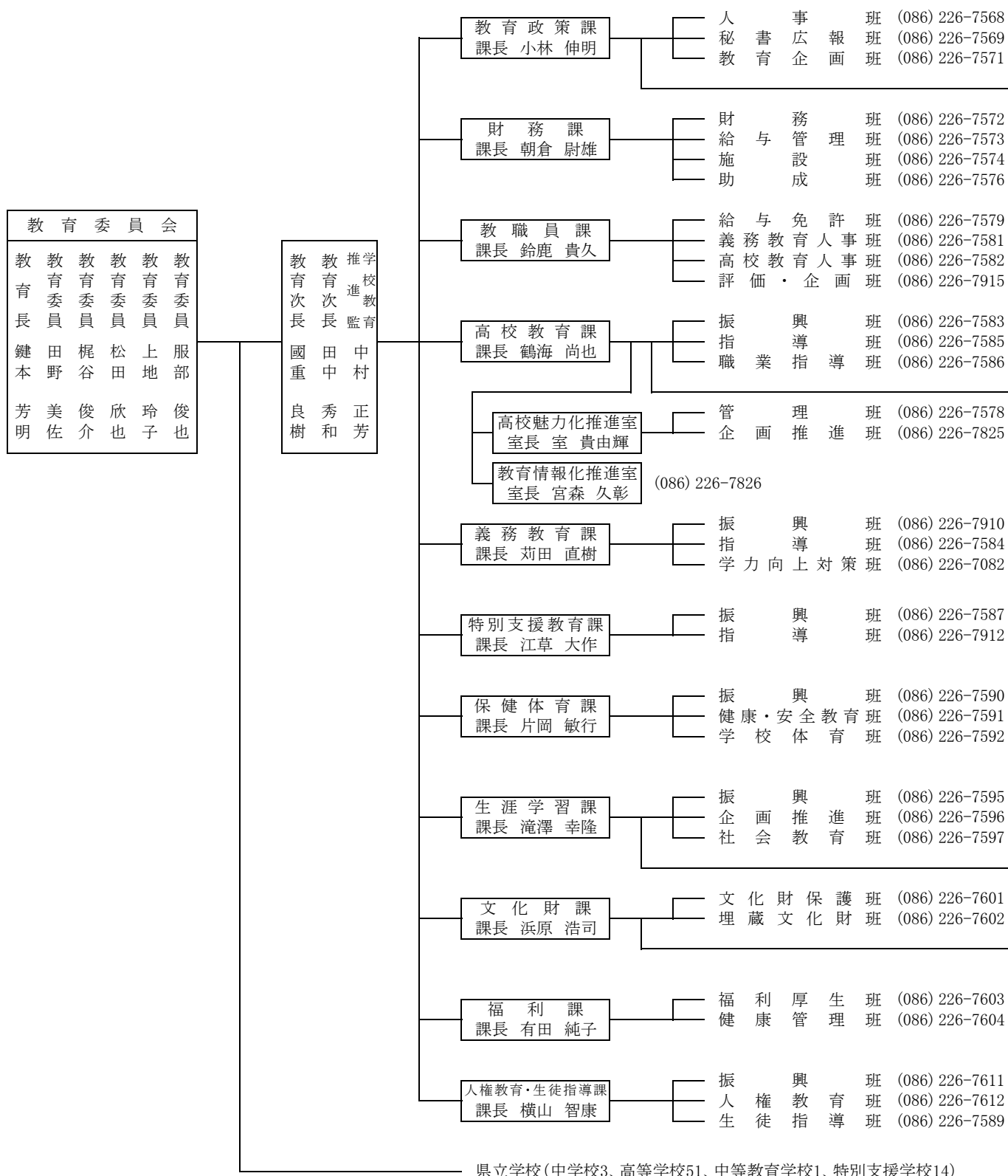

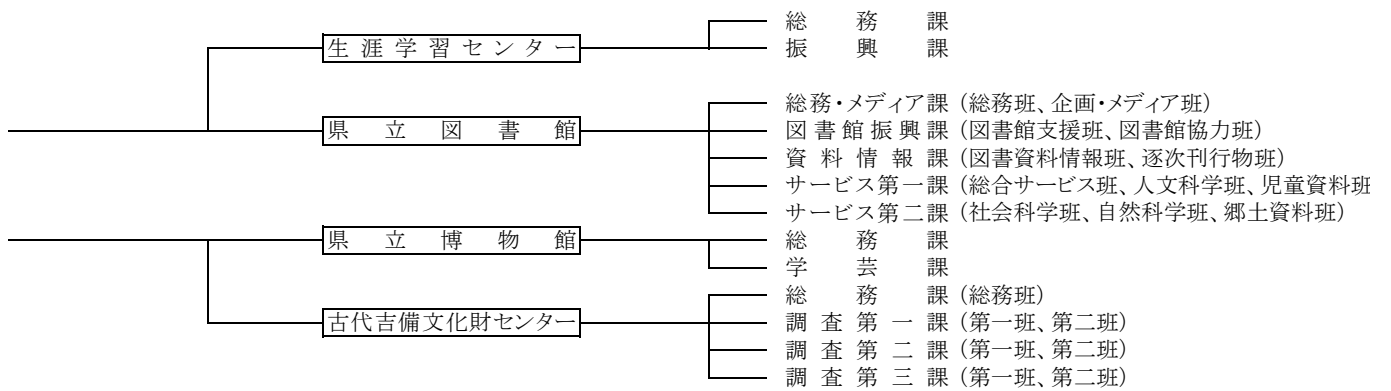
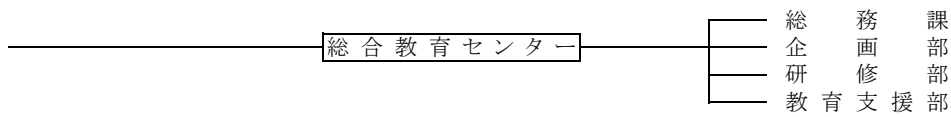
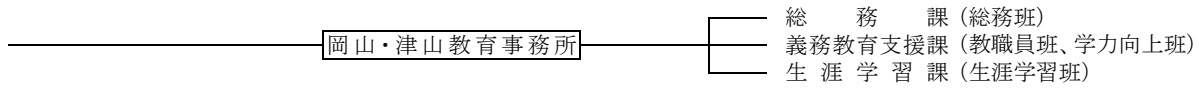

## (2) 教育事務所一覧

名 称	所 在 地	電 話 番 号	所 長 名	次 長 名
岡山教育事務所	〒700-8678 岡山市北区 石関町2-1	(086) 221-0529	西林 哲郎	高瀬 裕行
				藤原 哲生
津山教育事務所	〒708-8510 津山市 山下53	(0868) 24-8702	神田 智弘	牧原 真紀
				田村 知之

## (3) 教育機関一覧

名 称	所 在 地	電 話 番 号	所長(館長)名	次長(副館長)名
岡山県総合教育センター	〒716-1241 加賀郡吉備中央町 吉川7545-11	(0866) 56-9101	岩崎 政則	亀山 定司
岡山県生涯学習センター	〒700-0016 岡山市北区 伊島町3-1-1	(086) 251-9750	栗原 宏之	細川 隆司
岡山県立図書館	〒700-0823 岡山市北区 丸の内2-6-30	(086) 224-1286	大西 治郎	山崎 貴彦
岡山県立博物館	〒703-8257 岡山市北区 後楽園1-5	(086) 272-1149	細川 誠	内池 英樹
岡山県古代吉備 文化財センター	〒701-0136 岡山市北区 西花尻1325-3	(086) 293-3211	奥山 修司	柴田 英樹

