

岡山県の賃金・労働時間・雇用の動き

(毎月勤労統計調査地方調査結果)

令和7年11月分

(令和2年基準)

| | 指数 | (前年比) | [実数] |
|--------|-------|--------|-----------|
| 現金給与総額 | 108.9 | 3.7 %増 | 320,277 円 |
| うち定期給与 | 113.5 | 3.7 %増 | 276,651 円 |
| 総実労働時間 | 100.2 | 4.6 %減 | 138.8 時間 |
| 常用雇用 | 106.5 | 1.5 %増 | 735,884 人 |

(調査産業計・事業所規模5人以上)

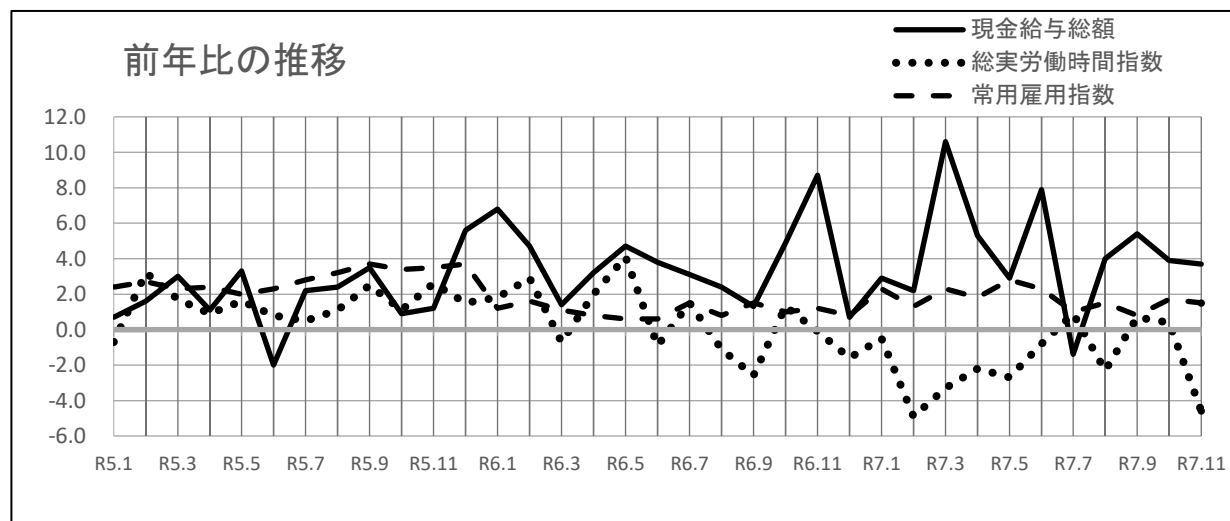

岡山県総合政策局統計分析課

目次

| | | |
|--------|------------------------------|----|
| 1 | 毎月勤労統計調査の説明 | |
| (1) | 調査の目的 | 1 |
| (2) | 調査の対象 | 1 |
| (3) | 調査方法 | 1 |
| (4) | 調査事項 | 2 |
| (5) | 調査の利用例 | 3 |
| (6) | 調査結果利用上の補足及び注意点 | 3 |
| 2 | 結果概要 | |
| (1) | 賃金の動き | 4 |
| (2) | 労働時間の動き | 5 |
| (3) | 雇用の動き | 6 |
| 3 | 統計表 | |
| 第1表 | 実数表(給与・時間・雇用) | 7 |
| 第2-1表 | 現金給与指数 | 9 |
| 第2-2表 | 定期給与指数 | 11 |
| 第3-1表 | 総実労働時間指数 | 13 |
| 第3-2表 | 所定内労働時間指数 | 15 |
| 第3-3表 | 所定外労働時間指数 | 17 |
| 第4表 | 常用雇用指数 | 19 |
| 第5-1表 | 就業形態別一人平均現金給与額、実労働時間等(5人以上) | 21 |
| 第5-2表 | 就業形態別一人平均現金給与額、実労働時間等(30人以上) | 22 |
| 第5-3表 | 就業形態別一人平均現金給与額、実労働時間等(5～29人) | 23 |
| 【参考資料】 | 共通事業所における前年同月比について | 24 |

1 毎月勤労統計調査の説明

(1) 調査の目的

この調査は、統計法に基づく基幹統計調査として、雇用、給与及び労働時間について、岡山県における毎月の変動を明らかにすることを目的としている。

(2) 調査の対象

この調査の対象産業は、日本標準産業分類(平成25年10月改定)に定める「鉱業、採石業、砂利採取業」、「建設業」、「製造業」、「電気・ガス・熱供給・水道業」、「情報通信業」、「運輸業、郵便業」、「卸売業、小売業」、「金融業、保険業」、「不動産業、物品賃貸業」、「学術研究、専門・技術サービス業」、「宿泊業、飲食サービス業」、「生活関連サービス業、娯楽業(その他の生活関連サービスのうち家事サービス業を除く。）」、「教育、学習支援業」、「医療、福祉」、「複合サービス事業」、「サービス業(他に分類されないもののうち外国公務を除く。）」である。

ただし、産業別集計事業所数が少数の場合は、対象事業所が特定されるため公表しないこととする。(注1:3頁参照)

(3) 調査方法

調査対象産業の5人以上の常用労働者を雇用する県内事業所の中から、産業・規模ごとに標本事業所を無作為に抽出する標本調査である。

事業所母集団データベースに基づいて厚生労働省が作成した事業所全数リストを抽出のための母集団フレームとし、そこから無作為抽出された約800事業所を調査し、本県の5人以上の全事業所について推計したものである。

なお、事業所規模30人以上の調査事業所では、平成30年に従来の2年又は3年に一度行う総入替え方式から、毎年1月に3分の1の事業所を入替える部分入替え方式に変更した。事業所規模5～29人の調査事業所では、毎年1月と7月に3分の1ずつ事業所の入替えを行っている。(注2:3頁参照)

| 調査種別 | 事業所規模 | 県内対象事業所数 |
|------|--|----------|
| 第一種 | 常用労働者30人以上 | 約500事業所 |
| | 毎年1月に、全体の調査事業所の1／3が交替し、各組を3年間調査 | |
| 第二種 | 常用労働者5～29人 | 330事業所 |
| | 半年(1、7月)ごとに全体の調査事業所の1／3が交替し、各組を18か月間調査 | |

(参考) 特別調査 常用労働者1～4人:対象調査区内の全事業所
全国調査及び地方調査を補完するため、年1回、7月分を調査

※本書で、「事業所規模5人以上」の集計結果は「第一種事業所(規模30人以上)」及び「第二種事業所(規模5～29人)」を合わせた集計結果である。

(4) 調査事項

① 賃金の動き

| | | |
|----------------------|-------|--|
| 現金給与総額 | | 賃金、給与、手当、賞与その他名称のいかんを問わず、労働者に支払われたもので、所得税、貯金、社会保険料、組合費、購買代金等を差し引く以前の金額 |
| 定期給与 (きまって支給する給与) | | 労働協約、就業規則等によってあらかじめ定められている支給条件、算定方法 によって支給される給与(時間外手当等の「所定外給与」を含む。) |
| | 所定内給与 | 定期給与(きまって支給する給与)のうち所定外給与以外のもの |
| | 所定外給与 | 所定の労働時間を超える労働に対して支給される給与や、休日労働、深夜労働に対して支給される給与のことであり、時間外手当、早朝出勤手当、休日出勤手当、深夜手当等 |
| 特別に支払われた給与 (特別給与) | | 賞与・期末手当等の一時金、ベースアップ等の差額追給分、3か月を超える期間で算定される現金給与 |

② 労働時間の動き

| | | |
|--------|---------|---|
| 総実労働時間 | | 調査期間中に労働者が仕事のために実際に労働した時間 |
| | 所定内労働時間 | 就業規則等で定められた正規の始業時刻と終業時刻との間の、休憩時間を除いた実際に労働した時間 |
| | 所定外労働時間 | 早出、残業、臨時の呼び出し、休日出勤等による労働時間 |
| 出勤日数 | | 調査期間中に、労働者が仕事のために実際に出勤した日数(有給であっても事業所に出勤しない日は出勤日にはならないが、1日のうち1時間でも就業すれば出勤日となる。) |

※本来の職務外として行われる宿日直は、労働時間数から除かれる。

※運輸関係労働者等の手待時間は、労働時間数に含まれる。

③ 雇用の動き

| | | |
|-------|-----------|----------------------------------|
| 常用労働者 | | 期間を定めずに、又は1か月以上の期間を定めて雇用されている者 |
| | 一般労働者 | 常用労働者のうちパートタイム労働者以外の者 |
| | パートタイム労働者 | 1日の所定労働時間又は1週の所定労働日数が一般の労働者より短い者 |

※重役、理事などの役員でも常時勤務して一般労働者と同じ給与規則で給与が毎月支払われている者は常用労働者に含まれる。

| | | |
|-------|-----|---|
| 労働異動率 | | 事業所間の雇用の流動状況を示す指標 |
| | 入職率 | $\frac{\text{月間増加労働者数}}{\text{前月末労働者数}} \times 100$ |
| | 離職率 | $\frac{\text{月間減少労働者数}}{\text{前月末労働者数}} \times 100$ |

※労働異動率には、新規の入離職者のみならず、人事異動に伴う同一企業内の転勤者も含まれる。

(5) 調査の利用例

- ・ 景気動向の判断資料(内閣府の「月例経済報告」や「景気動向指数」等)
- ・ 失業給付金額の自動変更
- ・ 労働災害の休業補償額の改定
- ・ 労災保険の年金給付額の改定
- ・ 最低賃金決定の資料
- ・ 国民経済計算、県民経済計算の推計
- ・ 企業の経営判断や賃金などの労働条件決定の際の資料

(6) 調査結果利用上の補足及び注意点

【補 足】

- (ア) 指数は、令和2年(以下、「基準年」という。)平均＝100としている。
- (イ) 指数の年平均値は、毎月の指数を単純平均し、小数点以下第2位を四捨五入して第1位までとしたものである。
- (ウ) 「前年比」は、対前年比又は対前年同月増減率(%)を掲載している。
- (エ) 指数は、①基準年の更新、②常用労働者数の基準値更新という2つの事由で過去に遡って改訂する。
なお、実数は、すでに公表した数値を過去に遡って改訂することはない。
- ①基準年の更新
令和4年1月分調査結果から、基準年を平成27年から令和2年に更新した。これに伴い、過去の指数を遡及して改訂した。なお、増減率は改訂しないため、改訂後の指数で計算した場合と必ずしも一致しない。
- ②常用労働者数の基準値更新
令和6年1月分調査結果から、常用労働者数の基準値を「令和3年経済センサス-活動調査」に更新したことに伴い、常用雇用指数とその増減率を遡及して改訂した。賃金、労働時間及びパートタイム労働者比率の令和6年1月分以降の前年同月比等については、令和5年にベンチマーク更新を実施した参考値を作成し、この参考値と令和6年の値を比較することによりベンチマーク更新の影響を取り除いて算出しているため、指数から算出した場合と一致しない。
ベンチマーク更新に伴い、常用雇用指数は過去に遡って改訂が行われたことから、基準年(令和2年)の常用雇用指数が100となるように、令和6年4月調査より、常用雇用指数を過去に遡って改訂している。また、令和6年1月から令和6年3月までの伸び率についても、改訂後の指数で再計算している。
- (オ) 対前年・対前年同月増減率は指数をもとに算出しているため、実数で計算した場合とは必ずしも一致しない。
- (カ) 表の符号は次のとおりである。
「－」……該当数字なし
「X」……集計事業所数が少数のため公表しない
- (キ) 平成30年1月分調査から、常用労働者の定義が以下のとおり変更されている。
(変更後) 平成30年1月分調査から常用労働者とは以下のいずれかに該当するものをいう。
・ 期間を定めずに雇われている者
・ 1か月以上の期間を定めて雇われている者
(変更前) 平成29年12月分調査まで常用労働者とは以下のいずれかに該当するものをいう。
・ 期間を定めずに雇われている者
・ 1か月を超える期間を定めて雇われている者
・ 臨時又は日雇労働者で前2か月の各月にそれぞれ18日以上雇われた者

【注意点】

- (注1) 調査産業計の結果には表章産業のほかに「鉱業、採石業、砂利採取業」の結果が含まれる。なお、産業名で、「電気・ガス業」、「学研究等」、「飲食サービス業等」、「生活関連サービス等」、「その他のサービス業」とあるのは、それぞれ「電気・ガス・熱供給・水道業」、「学研究、専門・技術サービス業」、「宿泊業、飲食サービス業」、「生活関連サービス業、娯楽業(その他の生活関連サービス業のうち家事サービス業を除く。）」、「サービス業(他に分類されないもののうち外国公務を除く。）」のことである。
- (注2) 従来の総入替え方式においては、入替え時に一定の断層が生じていたため、賃金、労働時間指数とその増減率については過去に遡った改訂を行っていたが、部分入替え方式導入により断層は縮小することから、過去に遡った改訂は行っていない。

2 結果概要

(1) 賃金の動き

現金給与総額は 320,277円で、指数は前年比 3.7%増加した。(4か月連続の増)

定期給与は 276,651円で、指数は前年比 3.7%増加した。(47か月連続の増)

※事業所規模5人以上

| 項 目 | 5人以上 | | | | | | | | | 全 国【確報値】 (5人以上) | | |
|------------|-----------|-------|------------|-----------|-------|------------|-----------|-------|------------|--------------------|-------|------------|
| | 実数 (円) | 指数 | 前年比 (%) | 実数 (円) | 指数 | 前年比 (%) | 実数 (円) | 指数 | 前年比 (%) | 実数 (円) | 指数 | 前年比 (%) |
| 現金給与総額 | 320,277 | 108.9 | 3.7 | 369,592 | 111.8 | 5.6 | 251,979 | 103.8 | 0.4 | 313,531 | 98.5 | 1.7 |
| 定期給与 | 276,651 | 113.5 | 3.7 | 309,797 | 115.0 | 5.7 | 230,746 | 111.1 | 0.3 | 290,616 | 110.8 | 1.9 |
| 所定内給与 | 254,029 | 111.6 | 3.0 | 280,801 | 112.4 | 4.9 | 216,951 | 110.3 | △ 0.1 | 269,754 | 110.1 | 1.9 |
| 所定外給与 | 22,622 | 141.3 | 11.7 | 28,996 | 147.7 | 13.7 | 13,795 | 126.1 | 6.7 | 20,862 | — | 1.2 |
| 特別に支払われた給与 | 43,626 | 86.6 | 3.9 | 59,795 | 97.7 | 5.0 | 21,233 | 60.5 | 1.1 | 22,915 | — | △ 1.5 |

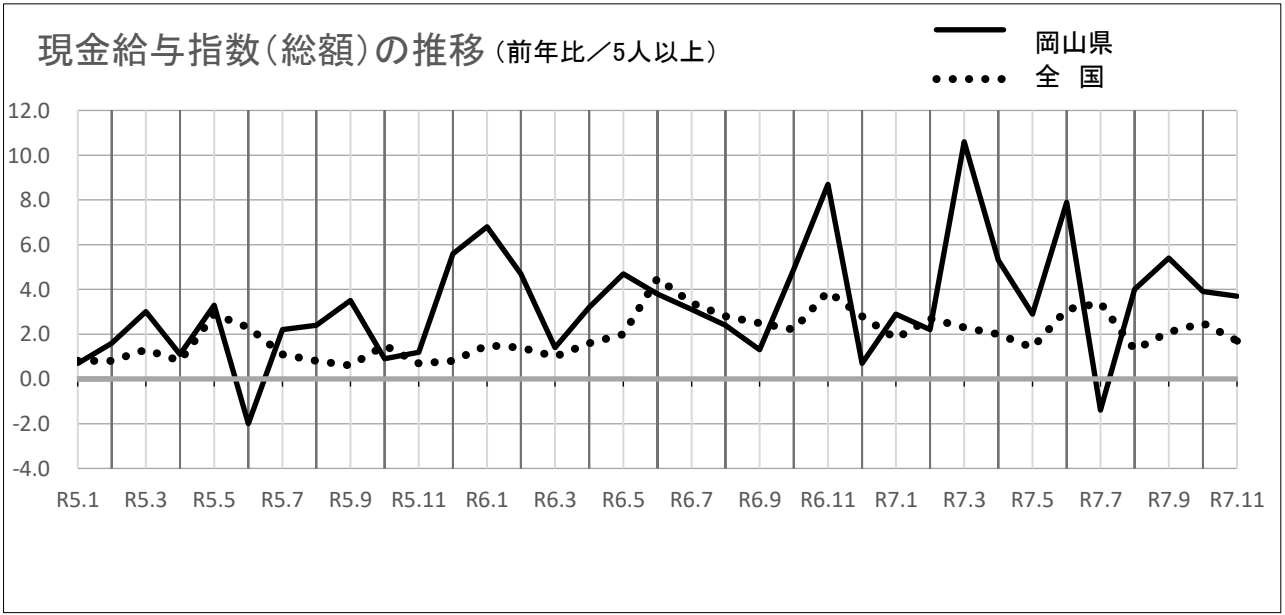
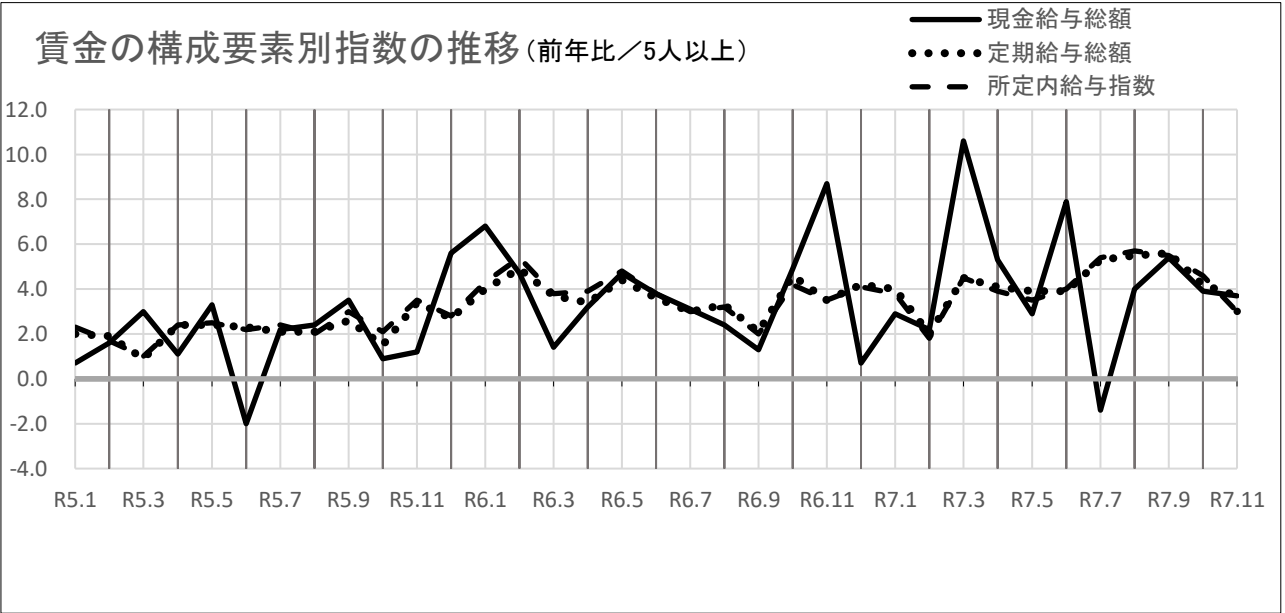

(2) 労働時間の動き

総実労働時間は 138.8時間で、指数は前年比 4.6%減少した。（ 3か月ぶりの減）

※事業所規模5人以上

| 項目 | 5人以上 | | | | | | | | | 全 国【確報値】 (5人以上) | | |
|---------|------------|-------|------------|------------|-------|------------|------------|-------|------------|--------------------|-------|------------|
| | 実数 (時間) | 指数 | 前年比 (%) | 実数 (時間) | 指数 | 前年比 (%) | 実数 (時間) | 指数 | 前年比 (%) | 実数 (時間) | 指数 | 前年比 (%) |
| 総実労働時間 | 138.8 | 100.2 | △ 4.6 | 146.7 | 101.7 | △ 2.9 | 127.8 | 98.2 | △ 7.1 | 134.8 | 99.8 | △ 3.9 |
| 所定内労働時間 | 127.2 | 98.5 | △ 5.4 | 132.6 | 99.3 | △ 4.2 | 119.7 | 97.3 | △ 7.4 | 124.8 | 99.1 | △ 3.9 |
| 所定外労働時間 | 11.6 | 124.7 | 6.4 | 14.1 | 130.6 | 10.2 | 8.1 | 112.5 | △ 2.4 | 10.0 | 108.7 | △ 3.8 |
| 出勤日数 | 17.7 | — | △ 1.1 | 18.1 | — | △ 0.8 | 17.2 | — | △ 1.5 | 17.4 | — | △ 0.7 |

※出勤日数は、前年差(日)

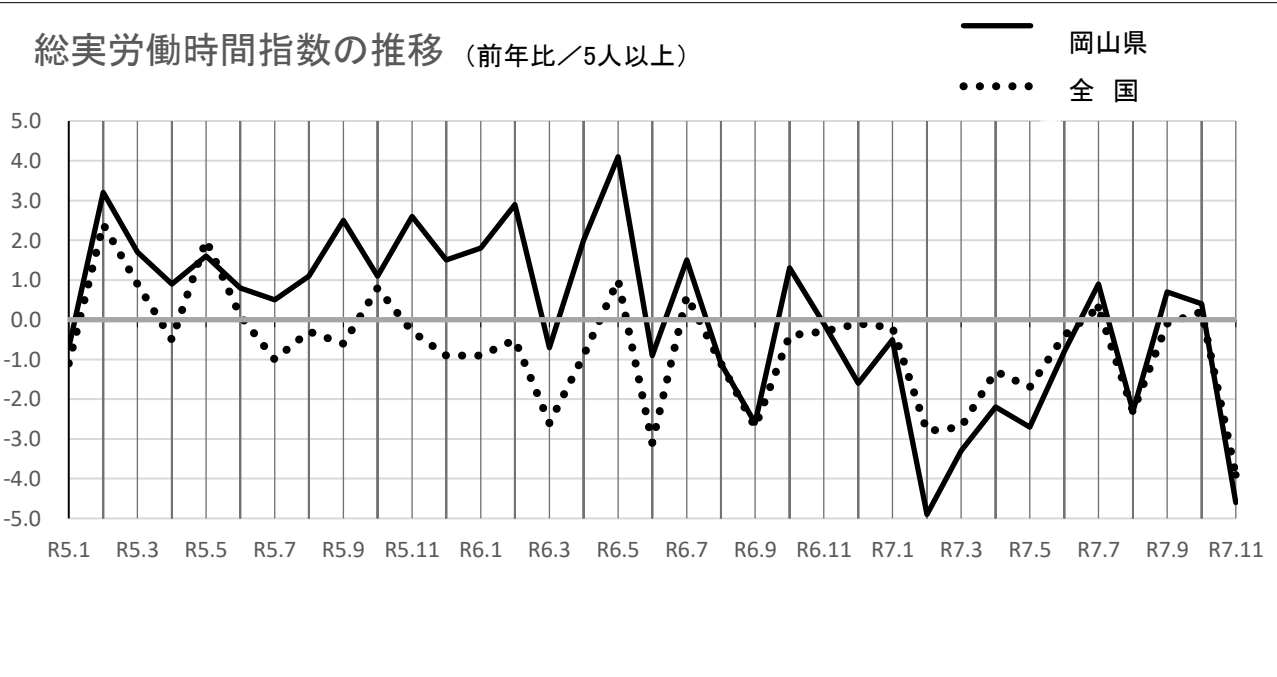
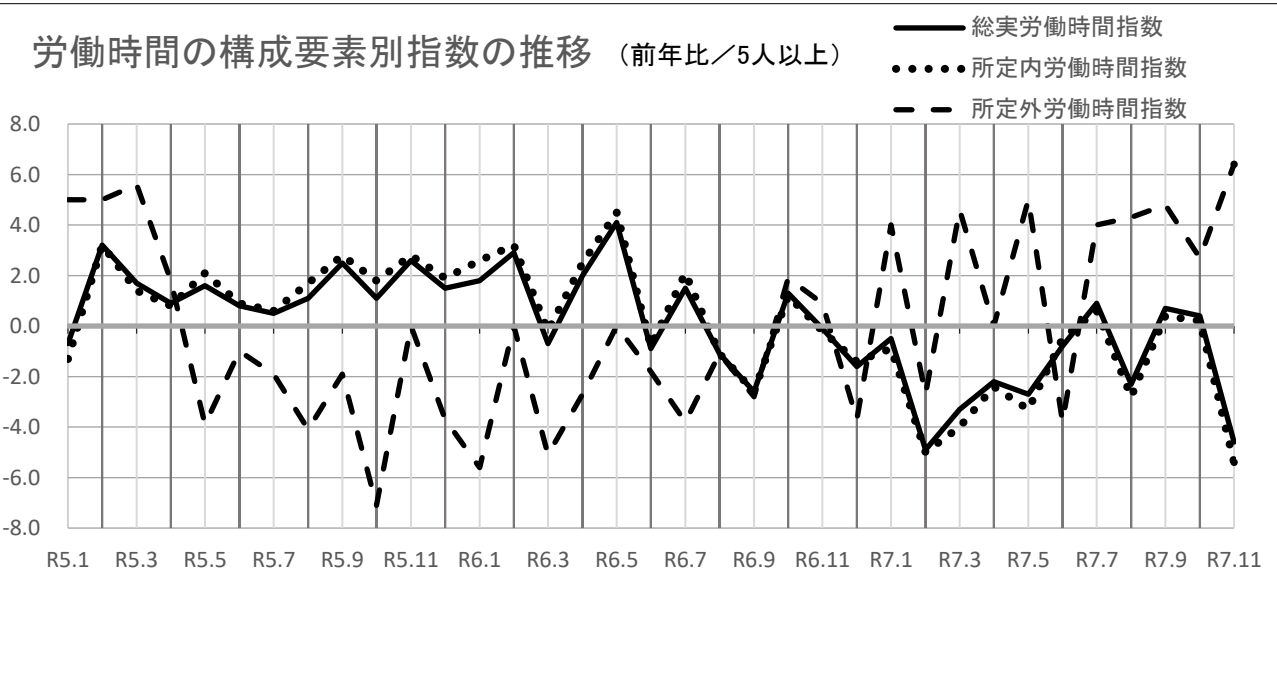

(3) 雇用の動き

常用労働者数は 735,884人で、指数は前年比 1.5%増加した。(42か月連続の増)

一般労働者数は 519,629人で、指数は前年比 0.1%増加した。(9か月連続の増)

パートタイム労働者数は 216,255人で、指数は前年比 5.1%増加した。(2か月連続の増)

※事業所規模5人以上

| 項目 | 5人以上 | | | | | | | | | 全 国【確報値】 (5人以上) | | |
|-------------|-------------|-------|----------------------|-------------|-------|------------------------|-------------|-------|----------------------|--------------------|-------|-----------------------|
| | 実数 (人) | 指数 | 前年比 (%) | 実数 (人) | 指数 | 前年比 (%) | 実数 (人) | 指数 | 前年比 (%) | 実数 (千人) | 指数 | 前年比 (%) |
| 常用労働者 | 735,884 | 106.5 | 1.5 | 428,219 | 104.2 | 1.3 | 307,665 | 109.9 | 1.9 | 51,864 | 106.5 | 1.3 |
| 一般労働者 | 519,629 | 107.1 | 0.1 | 331,806 | 105.8 | 2.1 | 187,823 | 109.1 | △ 3.4 | 35,530 | 105.9 | 0.7 |
| パートタイム労働者 | 216,255 | 103.6 | 5.1 | 96,413 | 99.1 | △ 1.6 | 119,842 | 108.3 | 11.0 | 16,334 | 107.7 | 2.5 |
| パートタイム労働者比率 | (%) 29.4 | — | 前年差 (ポイント) 1.0 | (%) 22.5 | — | 前年差 (ポイント) △ 0.7 | (%) 39.0 | — | 前年差 (ポイント) 3.3 | (%) 31.49 | — | 前年差 (ポイント) 0.37 |

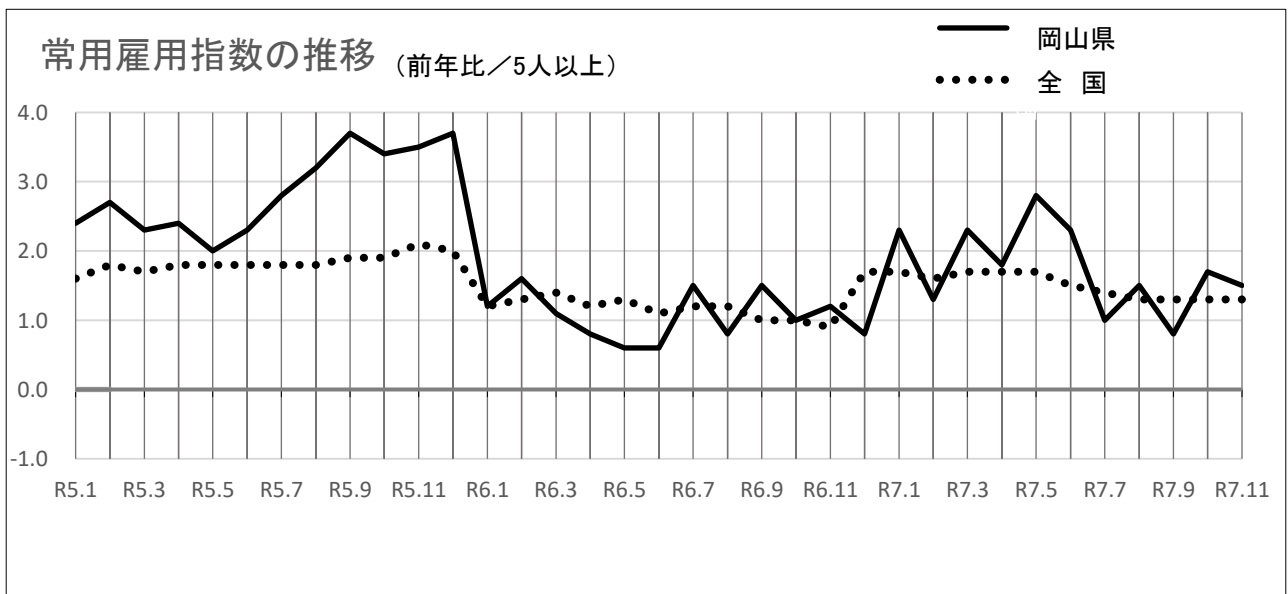
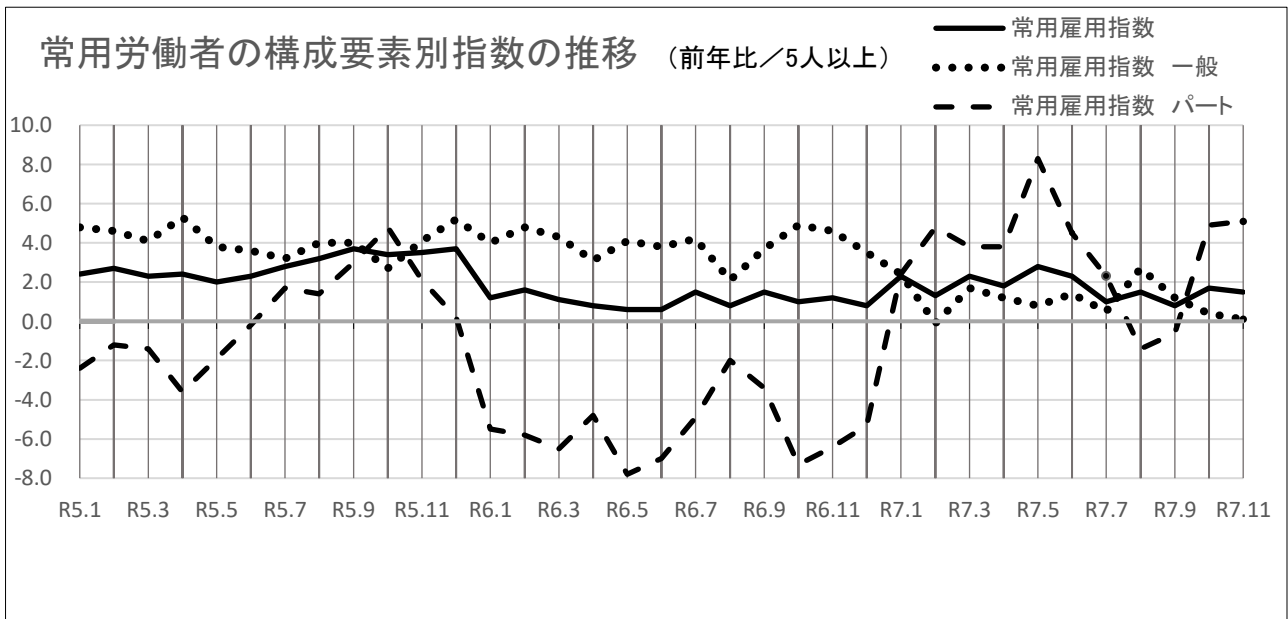

3 統計表

第1表 実数表(給与・時間・雇用)

| | 産 業 | 現金給与総額 | 定期給与 | | | 特別に支払われた給与 | | 出勤 日数 | 総実労働時間 |
|-------------------|-------------|---------|---------|---------|--------|------------|-----------|----------|--------|
| | | | | 所定内給与 | 所定外給与 | | 前年差 | | |
| 5 人 以 上 | 調査産業計 | 320,277 | 276,651 | 254,029 | 22,622 | 43,626 | 1,657 | 17.7 | 138.8 |
| | 建設業 | 460,562 | 372,901 | 341,124 | 31,777 | 87,661 | Δ 12,465 | 19.9 | 163.0 |
| | 製造業 | 414,538 | 326,447 | 284,869 | 41,578 | 88,091 | 10,597 | 19.3 | 164.1 |
| | 電気・ガス業 | 515,040 | 399,899 | 345,767 | 54,132 | 115,141 | 115,141 | 17.9 | 142.5 |
| | 情報通信業 | 590,336 | 366,587 | 331,971 | 34,616 | 223,749 | 179,043 | 18.0 | 152.9 |
| | 運輸業, 郵便業 | 354,448 | 334,731 | 298,200 | 36,531 | 19,717 | Δ 3,994 | 19.8 | 172.3 |
| | 卸売業, 小売業 | 251,669 | 218,802 | 204,703 | 14,099 | 32,867 | 12,549 | 17.5 | 125.2 |
| | 金融業, 保険業 | 360,346 | 359,333 | 336,728 | 22,605 | 1,013 | 207 | 17.5 | 135.4 |
| | 不動産業, 物品賃貸業 | 310,561 | 280,744 | 247,061 | 33,683 | 29,817 | Δ 35,559 | 17.7 | 140.3 |
| | 学術研究等 | 334,181 | 333,641 | 297,170 | 36,471 | 540 | Δ 100,394 | 19.2 | 160.6 |
| | 飲食サービス業等 | 119,633 | 100,650 | 96,965 | 3,685 | 18,983 | 18,545 | 12.3 | 73.5 |
| | 生活関連サービス等 | 210,003 | 208,951 | 199,649 | 9,302 | 1,052 | 394 | 16.8 | 128.1 |
| | 教育, 学習支援業 | 355,036 | 335,870 | 329,492 | 6,378 | 19,166 | Δ 2,712 | 16.6 | 135.1 |
| | 医療, 福祉 | 315,310 | 281,065 | 265,380 | 15,685 | 34,245 | Δ 7,613 | 17.7 | 133.4 |
| | 複合サービス事業 | 299,657 | 299,649 | 291,203 | 8,446 | 8 | Δ 3 | 17.2 | 134.8 |
| | その他のサービス業 | 267,495 | 244,977 | 223,068 | 21,909 | 22,518 | Δ 23,205 | 17.9 | 140.6 |
| 30 人 以 上 | 調査産業計 | 369,592 | 309,797 | 280,801 | 28,996 | 59,795 | 2,832 | 18.1 | 146.7 |
| | 建設業 | 712,198 | 459,647 | 412,348 | 47,299 | 252,551 | Δ 10,073 | 19.6 | 172.2 |
| | 製造業 | 447,392 | 336,234 | 290,878 | 45,356 | 111,158 | 16,649 | 19.1 | 164.4 |
| | 電気・ガス業 | 596,548 | 435,170 | 371,883 | 63,287 | 161,378 | 161,378 | 17.3 | 143.3 |
| | 情報通信業 | 632,911 | 370,084 | 336,854 | 33,230 | 262,827 | 206,877 | 17.7 | 148.5 |
| | 運輸業, 郵便業 | 348,863 | 340,647 | 294,214 | 46,433 | 8,216 | Δ 17,299 | 19.9 | 176.8 |
| | 卸売業, 小売業 | 303,346 | 240,441 | 225,472 | 14,969 | 62,905 | 29,861 | 18.3 | 132.5 |
| | 金融業, 保険業 | 381,615 | 379,286 | 346,927 | 32,359 | 2,329 | 542 | 18.5 | 143.4 |
| | 不動産業, 物品賃貸業 | 263,997 | 263,997 | 232,990 | 31,007 | 0 | Δ 1,004 | 18.4 | 142.0 |
| | 学術研究等 | 377,761 | 376,199 | 335,555 | 40,644 | 1,562 | Δ 239 | 19.3 | 161.3 |
| | 飲食サービス業等 | 114,440 | 109,144 | 104,046 | 5,098 | 5,296 | 3,866 | 13.3 | 81.2 |
| | 生活関連サービス等 | 144,905 | 142,116 | 134,865 | 7,251 | 2,789 | 1,188 | 14.8 | 97.4 |
| | 教育, 学習支援業 | 376,534 | 376,316 | 369,934 | 6,382 | 218 | 218 | 16.9 | 142.0 |
| | 医療, 福祉 | 362,610 | 327,104 | 305,183 | 21,921 | 35,506 | Δ 22,124 | 17.8 | 140.5 |
| | 複合サービス事業 | X | X | X | X | X | X | X | X |
| | その他のサービス業 | 251,868 | 237,437 | 212,981 | 24,456 | 14,431 | Δ 40,286 | 17.2 | 135.9 |
| 5 〜 29 人 | 調査産業計 | 251,979 | 230,746 | 216,951 | 13,795 | 21,233 | 227 | 17.2 | 127.8 |
| | 建設業 | 329,277 | 327,643 | 303,964 | 23,679 | 1,634 | Δ 14,362 | 20.0 | 158.3 |
| | 製造業 | 296,420 | 291,262 | 263,266 | 27,996 | 5,158 | Δ 8,208 | 20.2 | 163.0 |
| | 電気・ガス業 | X | X | X | X | X | X | X | X |
| | 情報通信業 | 424,814 | 352,993 | 312,990 | 40,003 | 71,821 | 71,752 | 19.1 | 170.1 |
| | 運輸業, 郵便業 | 371,395 | 316,785 | 310,295 | 6,490 | 54,610 | 36,282 | 19.4 | 158.8 |
| | 卸売業, 小売業 | 218,344 | 204,847 | 191,308 | 13,539 | 13,497 | 1,705 | 16.9 | 120.6 |
| | 金融業, 保険業 | 343,968 | 343,968 | 328,875 | 15,093 | 0 | 0 | 16.7 | 129.4 |
| | 不動産業, 物品賃貸業 | 348,448 | 294,371 | 258,510 | 35,861 | 54,077 | Δ 60,899 | 17.1 | 139.0 |
| | 学術研究等 | 311,181 | 311,181 | 276,912 | 34,269 | 0 | Δ 160,232 | 19.2 | 160.3 |
| | 飲食サービス業等 | 122,131 | 96,565 | 93,560 | 3,005 | 25,566 | 25,566 | 11.8 | 69.8 |
| | 生活関連サービス等 | 249,443 | 249,443 | 238,898 | 10,545 | 0 | 0 | 18.0 | 146.7 |
| | 教育, 学習支援業 | 301,137 | 234,463 | 228,096 | 6,367 | 66,674 | Δ 8,391 | 16.0 | 117.9 |
| | 医療, 福祉 | 233,057 | 201,003 | 196,161 | 4,842 | 32,054 | 17,114 | 17.4 | 121.0 |
| | 複合サービス事業 | 298,930 | 298,930 | 291,914 | 7,016 | 0 | 0 | 16.8 | 132.1 |
| | その他のサービス業 | 299,175 | 260,262 | 243,517 | 16,745 | 38,913 | 11,336 | 19.2 | 150.3 |

| | | | | | パートタイム | | 入職率 | | 離職率 | | 産業 |
|---------|---------|---------|---------|-----------|--------|-----------|------|-----------|-------|-----------|-------------|
| 所定内労働時間 | 所定外労働時間 | 常用労働者 | 一般労働者 | パートタイム労働者 | 労働者比率 | 前年差(ポイント) | | 前年差(ポイント) | | 前年差(ポイント) | |
| 127.2 | 11.6 | 735,884 | 519,629 | 216,255 | 29.4 | 1.0 | 1.58 | 0.25 | 1.56 | 0.41 | 調査産業計 |
| 146.6 | 16.4 | 35,082 | 33,696 | 1,386 | 4.0 | △ 1.0 | 0.62 | 0.48 | 1.96 | 1.60 | 建設業 |
| 145.7 | 18.4 | 146,516 | 132,155 | 14,361 | 9.8 | △ 0.3 | 0.75 | 0.05 | 0.76 | 0.28 | 製造業 |
| 129.5 | 13.0 | 3,208 | 2,967 | 241 | 7.5 | △ 1.3 | 0.25 | 0.25 | 0.00 | 0.00 | 電気・ガス業 |
| 137.6 | 15.3 | 9,994 | 9,403 | 591 | 5.9 | 2.8 | 1.04 | △ 0.49 | 2.37 | 1.30 | 情報通信業 |
| 146.9 | 25.4 | 46,483 | 40,599 | 5,884 | 12.7 | △ 1.2 | 1.45 | △ 0.25 | 0.55 | 0.17 | 運輸業, 郵便業 |
| 118.0 | 7.2 | 129,352 | 66,606 | 62,746 | 48.5 | △ 1.4 | 1.75 | 0.65 | 1.15 | △ 0.37 | 卸売業, 小売業 |
| 125.9 | 9.5 | 17,273 | 16,280 | 993 | 5.7 | △ 2.8 | 1.00 | △ 0.20 | 1.30 | △ 0.26 | 金融業, 保険業 |
| 123.9 | 16.4 | 8,392 | 5,496 | 2,896 | 34.5 | 0.4 | 0.76 | △ 1.92 | 0.67 | △ 1.58 | 不動産業, 物品賃貸業 |
| 141.7 | 18.9 | 15,557 | 14,421 | 1,136 | 7.3 | 1.8 | 0.03 | △ 1.55 | 0.70 | 0.27 | 学術研究等 |
| 71.5 | 2.0 | 57,660 | 8,179 | 49,481 | 85.8 | 1.0 | 4.00 | 0.15 | 4.99 | 0.82 | 飲食サービス業等 |
| 122.7 | 5.4 | 16,271 | 8,545 | 7,726 | 47.5 | 17.4 | 2.81 | △ 0.02 | 6.85 | 4.93 | 生活関連サービス等 |
| 119.1 | 16.0 | 47,862 | 35,574 | 12,288 | 25.7 | 1.0 | 1.30 | 0.19 | 1.13 | 0.59 | 教育, 学習支援業 |
| 128.0 | 5.4 | 137,512 | 98,191 | 39,321 | 28.6 | 1.9 | 1.43 | 0.54 | 1.14 | 0.42 | 医療, 福祉 |
| 130.4 | 4.4 | 5,927 | 5,382 | 545 | 9.2 | 2.8 | 0.39 | △ 0.22 | 0.20 | 0.20 | 複合サービス事業 |
| 130.1 | 10.5 | 58,548 | 41,948 | 16,600 | 28.4 | 6.0 | 2.75 | 0.62 | 1.92 | 0.32 | その他のサービス業 |
| 132.6 | 14.1 | 428,219 | 331,806 | 96,413 | 22.5 | △ 0.7 | 1.41 | 0.19 | 0.98 | 0.06 | 調査産業計 |
| 151.0 | 21.2 | 12,128 | 11,719 | 409 | 3.4 | 1.3 | 0.59 | 0.18 | 0.29 | △ 0.09 | 建設業 |
| 145.0 | 19.4 | 114,607 | 105,061 | 9,546 | 8.3 | △ 1.9 | 0.67 | △ 0.09 | 0.73 | 0.16 | 製造業 |
| 128.4 | 14.9 | 2,290 | 2,110 | 180 | 7.9 | △ 0.9 | 0.35 | 0.35 | 0.00 | 0.00 | 電気・ガス業 |
| 134.5 | 14.0 | 7,946 | 7,369 | 577 | 7.3 | 4.1 | 1.30 | △ 0.62 | 2.72 | 1.53 | 情報通信業 |
| 146.8 | 30.0 | 34,960 | 29,833 | 5,127 | 14.7 | 2.9 | 1.50 | 0.23 | 0.59 | 0.14 | 運輸業, 郵便業 |
| 124.5 | 8.0 | 50,803 | 27,386 | 23,417 | 46.1 | △ 8.8 | 1.49 | 0.38 | 0.53 | △ 0.37 | 卸売業, 小売業 |
| 130.4 | 13.0 | 7,529 | 7,197 | 332 | 4.4 | △ 6.3 | 1.67 | △ 1.03 | 1.60 | 0.83 | 金融業, 保険業 |
| 127.4 | 14.6 | 3,767 | 2,638 | 1,129 | 30.0 | 1.8 | 1.06 | 0.19 | 0.85 | △ 0.34 | 不動産業, 物品賃貸業 |
| 140.9 | 20.4 | 5,391 | 5,338 | 53 | 1.0 | △ 0.1 | 0.09 | △ 1.69 | 0.13 | △ 1.02 | 学術研究等 |
| 77.8 | 3.4 | 18,889 | 2,980 | 15,909 | 84.2 | 8.2 | 2.78 | △ 0.14 | 2.05 | △ 2.76 | 飲食サービス業等 |
| 93.0 | 4.4 | 6,270 | 1,930 | 4,340 | 69.2 | 32.1 | 1.21 | △ 0.75 | 1.15 | 0.64 | 生活関連サービス等 |
| 124.3 | 17.7 | 34,154 | 28,069 | 6,085 | 17.8 | △ 2.1 | 1.39 | △ 0.02 | 1.57 | 1.26 | 教育, 学習支援業 |
| 134.4 | 6.1 | 87,674 | 71,303 | 16,371 | 18.7 | △ 3.1 | 1.63 | 0.76 | 0.49 | △ 0.38 | 医療, 福祉 |
| X | X | X | X | X | X | X | X | X | X | X | 複合サービス事業 |
| 124.4 | 11.5 | 39,100 | 26,235 | 12,865 | 32.9 | 5.9 | 2.88 | 0.58 | 2.61 | 1.00 | その他のサービス業 |
| 119.7 | 8.1 | 307,665 | 187,823 | 119,842 | 39.0 | 3.3 | 1.80 | 0.32 | 2.36 | 0.89 | 調査産業計 |
| 144.4 | 13.9 | 22,954 | 21,977 | 977 | 4.3 | △ 2.2 | 0.63 | 0.63 | 2.83 | 2.48 | 建設業 |
| 148.3 | 14.7 | 31,909 | 27,094 | 4,815 | 15.1 | 5.7 | 1.05 | 0.59 | 0.90 | 0.77 | 製造業 |
| X | X | X | X | X | X | X | X | X | X | X | 電気・ガス業 |
| 149.7 | 20.4 | 2,048 | 2,034 | 14 | 0.7 | △ 2.1 | 0.00 | 0.00 | 1.01 | 0.42 | 情報通信業 |
| 147.5 | 11.3 | 11,523 | 10,766 | 757 | 6.6 | △ 13.4 | 1.30 | △ 1.73 | 0.42 | 0.23 | 運輸業, 郵便業 |
| 113.8 | 6.8 | 78,549 | 39,220 | 39,329 | 50.1 | 3.5 | 1.91 | 0.82 | 1.54 | △ 0.39 | 卸売業, 小売業 |
| 122.5 | 6.9 | 9,744 | 9,083 | 661 | 6.8 | 0.1 | 0.48 | 0.48 | 1.07 | △ 1.12 | 金融業, 保険業 |
| 121.1 | 17.9 | 4,625 | 2,858 | 1,767 | 38.2 | △ 0.4 | 0.52 | △ 3.56 | 0.52 | △ 2.56 | 不動産業, 物品賃貸業 |
| 142.2 | 18.1 | 10,166 | 9,083 | 1,083 | 10.7 | 2.6 | 0.00 | △ 1.46 | 0.99 | 0.99 | 学術研究等 |
| 68.5 | 1.3 | 38,771 | 5,199 | 33,572 | 86.6 | △ 2.1 | 4.57 | 0.30 | 6.39 | 2.51 | 飲食サービス業等 |
| 140.8 | 5.9 | 10,001 | 6,615 | 3,386 | 33.9 | 8.6 | 3.74 | 0.30 | 10.20 | 7.29 | 生活関連サービス等 |
| 106.1 | 11.8 | 13,708 | 7,505 | 6,203 | 45.3 | 8.8 | 1.08 | 0.72 | 0.00 | △ 1.10 | 教育, 学習支援業 |
| 116.8 | 4.2 | 49,838 | 26,888 | 22,950 | 46.0 | 10.9 | 1.10 | 0.17 | 2.27 | 1.81 | 医療, 福祉 |
| 127.8 | 4.3 | 3,269 | 2,794 | 475 | 14.5 | 6.1 | 0.00 | 0.00 | 0.00 | 0.00 | 複合サービス事業 |
| 141.7 | 8.6 | 19,448 | 15,713 | 3,735 | 19.2 | 6.1 | 2.49 | 0.69 | 0.51 | △ 1.07 | その他のサービス業 |

第2－1表 現金給与指数
5人以上

| | 調査産業計 | | 建設業 | | 製造業 | | 電気・ガス業 | | 情報通信業 | | 運輸業, 郵便業 | | 卸売業, 小売業 | | 金融業, 保険業 | |
|---------|-------|-------|-------|--------|-------|-------|--------|--------|-------|--------|----------|-------|----------|-------|----------|-------|
| | | 前年比 | | 前年比 | | 前年比 | | 前年比 | | 前年比 | | 前年比 | | 前年比 | | 前年比 |
| 令和4年 | 101.6 | 2.6 | 106.2 | 10.1 | 104.8 | 4.8 | 107.4 | 4.2 | 112.3 | 11.7 | 99.0 | 2.3 | 107.1 | 7.1 | 102.2 | 5.6 |
| 令和5年 | 103.6 | 2.0 | 115.8 | 9.0 | 108.6 | 3.6 | 97.9 | Δ 8.8 | 112.3 | 0.0 | 102.5 | 3.5 | 103.8 | Δ 3.1 | 106.1 | 3.8 |
| 令和6年 | 108.5 | 3.5 | 115.7 | Δ 0.5 | 109.9 | 0.1 | 100.8 | Δ 0.4 | 114.0 | 2.2 | 112.4 | 10.0 | 105.8 | 1.7 | 106.2 | 2.5 |
| 令和6年11月 | 105.0 | 8.7 | 121.8 | 15.7 | 112.8 | 1.0 | 75.9 | Δ 5.0 | 104.6 | 15.3 | 107.8 | 12.4 | 101.3 | 1.8 | 90.2 | 8.4 |
| 令和6年12月 | 183.3 | 0.7 | 145.4 | Δ 34.1 | 191.8 | 5.4 | 219.6 | 4.4 | 233.1 | Δ 19.1 | 178.4 | 7.8 | 168.3 | 10.1 | 235.5 | 14.3 |
| 令和7年1月 | 95.3 | 2.9 | 115.7 | 11.6 | 94.1 | 3.5 | 87.3 | 9.9 | 88.9 | Δ 1.0 | 103.4 | 6.4 | 95.8 | 7.9 | 89.6 | 8.1 |
| 令和7年2月 | 91.3 | 2.2 | 96.5 | Δ 3.2 | 92.7 | 8.5 | 77.0 | 1.0 | 87.2 | Δ 0.6 | 96.7 | 1.0 | 94.2 | 6.1 | 88.3 | 10.9 |
| 令和7年3月 | 103.4 | 10.6 | 92.6 | Δ 6.0 | 94.8 | 8.3 | 81.4 | 5.4 | 108.3 | 21.5 | 102.7 | 2.5 | 101.6 | 12.8 | 92.0 | 12.1 |
| 令和7年4月 | 98.1 | 5.3 | 117.1 | Δ 5.7 | 98.6 | 5.5 | 84.3 | Δ 1.3 | 91.0 | 1.8 | 101.6 | 1.7 | 110.5 | 20.9 | 93.9 | 11.3 |
| 令和7年5月 | 97.2 | 2.9 | 96.3 | Δ 2.6 | 99.2 | 7.0 | 96.9 | 25.2 | 88.9 | 1.1 | 100.3 | Δ 4.5 | 98.9 | 5.9 | 90.1 | 4.6 |
| 令和7年6月 | 165.8 | 7.9 | 194.3 | 5.3 | 173.6 | 16.8 | 169.5 | Δ 17.8 | 219.1 | 27.0 | 131.8 | 6.1 | 128.0 | 6.9 | 234.3 | 46.1 |
| 令和7年7月 | 119.2 | Δ 1.4 | 116.8 | Δ 6.8 | 131.6 | Δ 5.5 | 80.5 | Δ 0.9 | 120.3 | Δ 11.1 | 143.3 | 5.2 | 147.9 | 6.0 | 102.7 | 7.1 |
| 令和7年8月 | 96.4 | 4.0 | 117.2 | 24.4 | 93.8 | 2.2 | 77.1 | 0.8 | 96.5 | 3.0 | 100.4 | Δ 5.6 | 101.8 | 4.5 | 90.5 | Δ 1.7 |
| 令和7年9月 | 95.6 | 5.4 | 107.1 | 18.2 | 92.2 | 2.4 | 79.4 | 3.1 | 99.4 | 9.7 | 102.8 | 5.2 | 102.3 | 6.2 | 89.6 | Δ 7.0 |
| 令和7年10月 | 96.2 | 3.9 | 107.7 | 5.8 | 96.0 | 1.6 | 78.5 | 0.5 | 94.0 | Δ 0.2 | 105.2 | 5.2 | 102.9 | 8.2 | 92.5 | 4.4 |
| 令和7年11月 | 108.9 | 3.7 | 127.1 | 4.4 | 118.9 | 5.4 | 100.9 | 32.9 | 148.1 | 41.6 | 108.9 | 1.0 | 114.4 | 12.9 | 91.4 | 1.3 |

30人以上

| | 調査産業計 | | 建設業 | | 製造業 | | 電気・ガス業 | | 情報通信業 | | 運輸業, 郵便業 | | 卸売業, 小売業 | | 金融業, 保険業 | |
|---------|-------|-------|-------|--------|-------|-------|--------|--------|-------|--------|----------|--------|----------|-------|----------|-------|
| | | 前年比 | | 前年比 | | 前年比 | | 前年比 | | 前年比 | | 前年比 | | 前年比 | | 前年比 |
| 令和4年 | 101.4 | 3.0 | 111.8 | 7.8 | 103.9 | 5.4 | 107.7 | 4.4 | 116.2 | 14.7 | 95.5 | 2.8 | 106.3 | 8.5 | 104.5 | 0.2 |
| 令和5年 | 101.1 | Δ 0.3 | 121.4 | 8.6 | 106.4 | 2.4 | 93.0 | Δ 13.6 | 112.1 | Δ 3.5 | 94.9 | Δ 0.6 | 98.6 | Δ 7.2 | 112.5 | 7.7 |
| 令和6年 | 108.3 | 6.0 | 134.5 | 11.7 | 107.0 | 0.3 | 94.8 | Δ 3.0 | 112.1 | Δ 0.2 | 111.5 | 18.6 | 106.3 | 8.4 | 109.1 | Δ 0.7 |
| 令和6年11月 | 105.9 | 14.5 | 174.2 | 71.1 | 111.7 | 2.8 | 71.4 | Δ 7.0 | 103.9 | 16.5 | 108.4 | 24.6 | 102.1 | 17.2 | 87.2 | 5.1 |
| 令和6年12月 | 187.5 | 2.9 | 121.5 | Δ 44.0 | 188.0 | 4.1 | 206.5 | 2.6 | 230.1 | Δ 26.4 | 178.9 | 10.1 | 177.3 | 13.4 | 244.4 | Δ 1.5 |
| 令和7年1月 | 94.6 | 4.4 | 112.4 | 1.3 | 90.1 | 2.6 | 92.2 | 27.0 | 87.1 | Δ 0.7 | 101.7 | 7.6 | 99.5 | 10.9 | 88.6 | 9.8 |
| 令和7年2月 | 91.8 | 6.4 | 115.0 | 9.5 | 89.1 | 8.5 | 78.8 | 12.6 | 84.3 | Δ 0.6 | 94.0 | 0.9 | 97.5 | 10.7 | 87.1 | 9.6 |
| 令和7年3月 | 105.5 | 15.0 | 114.9 | 1.7 | 91.9 | 9.4 | 83.7 | 17.4 | 93.3 | 8.4 | 98.3 | 2.2 | 103.7 | 14.2 | 89.6 | 10.1 |
| 令和7年4月 | 96.9 | 7.3 | 123.2 | Δ 9.0 | 96.2 | 5.3 | 87.1 | 14.3 | 87.4 | 0.6 | 97.6 | 0.6 | 107.7 | 18.0 | 91.6 | 10.0 |
| 令和7年5月 | 98.1 | 6.7 | 123.2 | 16.9 | 97.5 | 9.3 | 105.3 | 45.2 | 86.5 | 1.6 | 96.7 | Δ 1.0 | 102.6 | 12.4 | 90.1 | 10.4 |
| 令和7年6月 | 180.7 | 8.9 | 369.5 | 23.1 | 175.8 | 15.0 | 186.4 | Δ 8.0 | 210.0 | 19.3 | 132.5 | 3.7 | 145.5 | 22.4 | 243.8 | 7.1 |
| 令和7年7月 | 118.8 | Δ 1.8 | 121.1 | Δ 7.8 | 126.3 | Δ 5.7 | 83.7 | 9.6 | 119.1 | Δ 12.9 | 142.8 | 4.2 | 167.4 | 5.0 | 89.4 | 1.2 |
| 令和7年8月 | 92.9 | 3.7 | 117.4 | 20.8 | 88.9 | 2.7 | 77.6 | 7.9 | 93.8 | 5.7 | 96.5 | Δ 12.3 | 103.2 | 14.0 | 88.2 | 4.8 |
| 令和7年9月 | 94.2 | 7.7 | 114.8 | 15.5 | 89.0 | 4.0 | 78.2 | 8.0 | 93.0 | 6.2 | 98.8 | 0.8 | 104.9 | 20.4 | 88.8 | 5.3 |
| 令和7年10月 | 96.1 | 5.8 | 129.5 | 8.0 | 93.4 | 2.5 | 81.4 | 10.7 | 90.1 | Δ 1.1 | 101.4 | 2.0 | 106.3 | 20.0 | 94.9 | 9.3 |
| 令和7年11月 | 111.8 | 5.6 | 178.5 | 2.5 | 120.2 | 7.6 | 109.9 | 53.9 | 152.5 | 46.8 | 101.4 | Δ 6.5 | 131.4 | 28.7 | 91.3 | 4.7 |

5～29人

| | 調査産業計 | | 建設業 | | 製造業 | | 電気・ガス業 | | 情報通信業 | | 運輸業, 郵便業 | | 卸売業, 小売業 | | 金融業, 保険業 | |
|---------|-------|-------|-------|--------|-------|-------|--------|-----|-------|-------|----------|--------|----------|-------|----------|--------|
| | | 前年比 | | 前年比 | | 前年比 | | 前年比 | | 前年比 | | 前年比 | | 前年比 | | 前年比 |
| 令和4年 | 101.9 | 1.8 | 103.3 | 11.1 | 109.7 | 1.9 | X | X | 89.2 | Δ 6.4 | 105.4 | Δ 0.4 | 107.8 | 6.2 | 98.9 | 12.6 |
| 令和5年 | 108.0 | 6.0 | 112.5 | 8.9 | 119.6 | 9.0 | 115.4 | X | 113.4 | 27.1 | 122.7 | 16.4 | 108.0 | 0.2 | 98.8 | Δ 0.1 |
| 令和6年 | 109.0 | 0.2 | 103.3 | Δ 8.2 | 123.9 | 2.1 | 123.2 | 6.8 | 127.5 | 12.4 | 108.9 | Δ 11.2 | 105.9 | Δ 2.6 | 104.8 | 6.1 |
| 令和6年11月 | 103.4 | Δ 0.4 | 89.3 | Δ 15.9 | 117.1 | Δ 4.1 | － | － | 111.7 | 9.9 | 98.5 | Δ 16.9 | 100.9 | Δ 7.3 | 93.9 | 11.3 |
| 令和6年12月 | 175.7 | Δ 2.3 | 158.3 | Δ 28.1 | 210.4 | 19.1 | － | － | 254.8 | 36.5 | 165.0 | Δ 2.1 | 162.2 | 7.6 | 229.3 | 34.2 |
| 令和7年1月 | 96.9 | 0.7 | 116.4 | 18.8 | 114.1 | 7.2 | X | X | 100.2 | Δ 3.2 | 102.8 | 1.1 | 93.5 | 5.8 | 91.4 | 6.7 |
| 令和7年2月 | 90.6 | Δ 4.5 | 84.6 | Δ 11.3 | 110.8 | 8.7 | X | X | 104.2 | Δ 0.9 | 99.7 | 0.3 | 92.2 | 3.0 | 90.2 | 11.8 |
| 令和7年3月 | 99.9 | 3.3 | 78.4 | Δ 11.6 | 109.0 | 3.8 | X | X | 191.7 | 78.7 | 111.3 | 2.7 | 100.6 | 11.9 | 95.3 | 13.9 |
| 令和7年4月 | 100.6 | 2.2 | 112.2 | Δ 3.4 | 110.2 | 6.9 | X | X | 111.6 | 6.3 | 108.9 | 4.3 | 113.0 | 23.1 | 97.1 | 12.3 |
| 令和7年5月 | 95.4 | Δ 4.0 | 79.3 | Δ 15.6 | 107.1 | Δ 2.8 | X | X | 103.6 | Δ 1.6 | 106.3 | Δ 13.7 | 96.7 | 1.5 | 91.1 | Δ 0.1 |
| 令和7年6月 | 137.2 | 5.1 | 88.3 | Δ 22.1 | 161.5 | 30.0 | X | X | 271.7 | 68.5 | 121.7 | 13.7 | 116.2 | Δ 3.7 | 228.4 | 120.5 |
| 令和7年7月 | 119.7 | Δ 0.8 | 113.1 | Δ 6.1 | 158.5 | Δ 4.6 | X | X | 130.0 | Δ 1.6 | 135.8 | 7.0 | 134.6 | 7.0 | 115.9 | 11.9 |
| 令和7年8月 | 103.0 | 4.1 | 116.0 | 26.8 | 119.5 | 0.8 | X | X | 113.2 | Δ 7.3 | 107.5 | 23.4 | 101.2 | Δ 1.4 | 93.6 | Δ 6.5 |
| 令和7年9月 | 98.3 | 1.2 | 101.5 | 20.0 | 109.2 | Δ 2.9 | X | X | 134.7 | 23.7 | 110.1 | 22.1 | 100.9 | Δ 2.2 | 91.5 | Δ 15.1 |
| 令和7年10月 | 96.7 | 0.4 | 93.7 | 4.0 | 109.2 | Δ 2.1 | X | X | 116.8 | 3.4 | 111.4 | 17.3 | 100.9 | 0.7 | 91.7 | 0.4 |
| 令和7年11月 | 103.8 | 0.4 | 95.0 | 6.4 | 112.6 | Δ 3.8 | X | X | 131.2 | 17.5 | 128.0 | 29.9 | 103.0 | 2.1 | 92.7 | Δ 1.3 |

| 不動産業, 物品賃貸業 | | 学術研究等 | | 飲食サービス業等 | | 生活関連サービス等 | | 教育, 学習支援業 | | 医療, 福祉 | | 複合サービス事業 | | その他のサービス業 | | |
|-------------|--------|-------|--------|----------|--------|-----------|--------|-----------|--------|--------|-------|----------|--------|-----------|--------|---------|
| | 前年比 | | 前年比 | | 前年比 | | 前年比 | | 前年比 | | 前年比 | | 前年比 | | 前年比 | |
| 107.3 | 35.5 | 107.6 | 7.4 | 91.8 | Δ 0.3 | 111.6 | 14.7 | 96.0 | Δ 0.9 | 95.3 | Δ 2.2 | 102.8 | 1.3 | 105.7 | Δ 0.7 | 令和4年 |
| 108.3 | 0.9 | 111.7 | 3.8 | 101.1 | 10.1 | 113.0 | 1.3 | 108.5 | 13.0 | 92.7 | Δ 2.7 | 104.8 | 1.9 | 104.4 | Δ 1.2 | 令和5年 |
| 127.0 | 12.2 | 115.9 | Δ 0.3 | 101.3 | Δ 0.4 | 142.8 | 22.7 | 121.9 | 11.5 | 100.0 | 8.6 | 100.8 | Δ 2.7 | 110.1 | 6.1 | 令和6年 |
| 140.6 | 2.1 | 126.3 | 25.9 | 92.6 | Δ 3.8 | 134.5 | 22.6 | 96.1 | 12.9 | 96.7 | 18.7 | 85.4 | 2.0 | 115.0 | 22.0 | 令和6年11月 |
| 203.4 | 34.5 | 186.6 | Δ 10.9 | 125.3 | Δ 4.4 | 234.9 | 42.4 | 277.9 | 8.9 | 159.8 | 0.1 | 190.8 | Δ 3.6 | 175.1 | Δ 0.1 | 令和6年12月 |
| 103.3 | 4.0 | 92.6 | 6.4 | 102.3 | Δ 0.3 | 86.1 | Δ 25.5 | 93.7 | 3.1 | 95.5 | 1.4 | 82.9 | 2.6 | 90.0 | Δ 4.1 | 令和7年1月 |
| 98.5 | Δ 17.8 | 90.4 | Δ 1.8 | 90.2 | Δ 9.9 | 89.0 | Δ 21.4 | 93.0 | 4.0 | 88.5 | 2.9 | 80.1 | Δ 1.6 | 91.8 | Δ 2.2 | 令和7年2月 |
| 115.0 | 13.6 | 95.8 | Δ 11.0 | 92.3 | Δ 11.6 | 100.6 | Δ 12.4 | 101.9 | Δ 18.1 | 126.8 | 48.7 | 80.2 | Δ 3.3 | 106.6 | 12.1 | 令和7年3月 |
| 101.0 | Δ 3.9 | 96.3 | 7.1 | 86.4 | Δ 13.9 | 92.4 | Δ 20.2 | 96.0 | 9.2 | 92.0 | 9.0 | 83.6 | Δ 11.3 | 93.5 | Δ 1.6 | 令和7年4月 |
| 127.8 | 4.7 | 104.2 | 11.4 | 90.6 | Δ 12.6 | 93.4 | Δ 22.9 | 95.2 | 2.5 | 95.6 | 4.9 | 84.2 | Δ 19.7 | 99.9 | 1.2 | 令和7年5月 |
| 165.1 | 26.4 | 218.7 | 25.6 | 109.2 | Δ 1.3 | 108.9 | Δ 55.7 | 258.9 | 6.5 | 147.6 | 0.7 | 201.6 | 28.9 | 133.4 | Δ 9.1 | 令和7年6月 |
| 130.4 | 0.4 | 111.2 | Δ 4.5 | 100.5 | Δ 4.6 | 116.2 | Δ 6.2 | 93.0 | 1.8 | 101.8 | Δ 1.0 | 84.4 | 1.1 | 111.8 | Δ 7.7 | 令和7年7月 |
| 115.1 | Δ 16.4 | 97.1 | Δ 3.6 | 100.0 | 10.1 | 112.1 | Δ 9.7 | 91.1 | 0.9 | 93.8 | 10.5 | 84.1 | 0.5 | 91.3 | Δ 6.6 | 令和7年8月 |
| 132.9 | 14.2 | 106.1 | Δ 10.3 | 94.3 | 10.4 | 96.0 | Δ 32.0 | 95.4 | 7.8 | 91.3 | 10.1 | 82.9 | Δ 0.1 | 92.9 | Δ 0.9 | 令和7年9月 |
| 112.7 | Δ 4.8 | 97.5 | Δ 1.1 | 94.9 | 0.5 | 113.3 | Δ 11.8 | 92.5 | 2.5 | 91.1 | 7.3 | 82.1 | Δ 1.0 | 94.7 | Δ 0.4 | 令和7年10月 |
| 132.2 | Δ 6.0 | 94.1 | Δ 25.5 | 108.1 | 16.7 | 109.4 | Δ 18.7 | 97.8 | 1.8 | 101.0 | 4.4 | 83.3 | Δ 2.5 | 103.5 | Δ 10.0 | 令和7年11月 |

| 不動産業, 物品賃貸業 | | 学術研究等 | | 飲食サービス業等 | | 生活関連サービス等 | | 教育, 学習支援業 | | 医療, 福祉 | | 複合サービス事業 | | その他のサービス業 | | |
|-------------|--------|-------|--------|----------|--------|-----------|--------|-----------|--------|--------|-------|----------|-----|-----------|--------|---------|
| | 前年比 | | 前年比 | | 前年比 | | 前年比 | | 前年比 | | 前年比 | | 前年比 | | 前年比 | |
| 107.4 | 9.1 | 100.2 | 12.1 | 100.2 | 5.0 | 161.7 | 91.4 | 94.9 | 1.3 | 99.2 | Δ 1.9 | X | X | 97.9 | 2.1 | 令和4年 |
| 103.6 | Δ 3.5 | 97.9 | Δ 2.3 | 100.1 | Δ 0.1 | 173.1 | 7.1 | 105.8 | 11.5 | 90.8 | Δ 8.5 | X | X | 98.2 | 0.3 | 令和5年 |
| 97.7 | Δ 4.8 | 102.4 | Δ 0.5 | 114.7 | 12.5 | 165.8 | Δ 11.3 | 123.7 | 16.5 | 98.9 | 9.5 | X | X | 106.4 | 6.4 | 令和6年 |
| 83.8 | Δ 27.3 | 80.4 | 1.8 | 109.6 | 14.2 | 163.5 | 10.4 | 88.7 | 12.0 | 97.1 | 23.4 | X | X | 121.1 | 32.2 | 令和6年11月 |
| 131.0 | Δ 4.2 | 211.3 | 1.5 | 143.0 | 4.9 | 309.1 | 9.6 | 284.1 | 8.9 | 161.1 | 10.3 | X | X | 156.3 | 5.3 | 令和6年12月 |
| 66.5 | Δ 18.0 | 77.4 | 0.0 | 103.3 | Δ 3.2 | 92.3 | Δ 28.6 | 92.1 | 1.0 | 100.7 | 9.0 | X | X | 89.5 | 0.9 | 令和7年1月 |
| 84.1 | Δ 27.1 | 78.6 | 1.4 | 103.7 | Δ 4.9 | 94.8 | Δ 20.7 | 92.9 | 2.9 | 91.6 | 11.2 | X | X | 92.5 | 4.0 | 令和7年2月 |
| 83.1 | 1.8 | 77.7 | Δ 2.5 | 100.3 | Δ 7.1 | 92.6 | Δ 26.2 | 102.1 | Δ 24.6 | 138.6 | 70.5 | X | X | 102.1 | 12.7 | 令和7年3月 |
| 82.4 | Δ 4.5 | 82.0 | 4.5 | 101.0 | Δ 4.6 | 92.9 | Δ 26.2 | 97.3 | 12.7 | 94.9 | 15.9 | X | X | 92.8 | 2.5 | 令和7年4月 |
| 84.3 | 2.7 | 88.5 | 1.8 | 106.7 | Δ 4.3 | 85.7 | Δ 28.9 | 95.9 | 5.3 | 98.2 | 7.1 | X | X | 99.1 | 1.0 | 令和7年5月 |
| 155.3 | 34.3 | 230.3 | 30.7 | 109.3 | Δ 22.2 | 113.2 | Δ 62.5 | 273.1 | 3.6 | 156.4 | 3.0 | X | X | 131.8 | Δ 2.4 | 令和7年6月 |
| 101.7 | 1.0 | 98.2 | 6.0 | 114.3 | Δ 9.4 | 103.2 | Δ 27.2 | 92.5 | 2.8 | 103.4 | 2.8 | X | X | 112.1 | Δ 8.8 | 令和7年7月 |
| 81.1 | Δ 34.3 | 81.9 | Δ 11.3 | 99.9 | Δ 1.0 | 93.8 | Δ 26.7 | 90.2 | 2.5 | 93.9 | 14.5 | X | X | 92.2 | Δ 4.6 | 令和7年8月 |
| 112.0 | 32.5 | 103.8 | 6.8 | 103.1 | Δ 4.4 | 91.6 | Δ 44.4 | 92.5 | 7.4 | 93.2 | 15.2 | X | X | 96.6 | 3.5 | 令和7年9月 |
| 84.7 | Δ 2.4 | 83.9 | 5.9 | 98.6 | Δ 8.4 | 100.1 | Δ 37.4 | 93.4 | 4.5 | 93.4 | 12.1 | X | X | 98.3 | 4.1 | 令和7年10月 |
| 85.8 | 2.4 | 83.7 | 4.1 | 101.0 | Δ 7.8 | 92.0 | Δ 43.7 | 92.6 | 4.4 | 102.5 | 5.6 | X | X | 104.5 | Δ 13.7 | 令和7年11月 |

| 不動産業, 物品賃貸業 | | 学術研究等 | | 飲食サービス業等 | | 生活関連サービス等 | | 教育, 学習支援業 | | 医療, 福祉 | | 複合サービス事業 | | その他のサービス業 | | |
|-------------|-------|-------|--------|----------|--------|-----------|--------|-----------|-------|--------|--------|----------|--------|-----------|--------|---------|
| | 前年比 | | 前年比 | | 前年比 | | 前年比 | | 前年比 | | 前年比 | | 前年比 | | 前年比 | |
| 100.3 | 48.8 | 120.3 | 9.2 | 87.1 | Δ 3.8 | 87.3 | Δ 13.9 | 96.8 | Δ 8.7 | 87.4 | Δ 1.1 | 95.8 | Δ 1.9 | 117.4 | Δ 5.2 | 令和4年 |
| 103.7 | 3.4 | 126.6 | 5.2 | 101.6 | 16.6 | 82.1 | Δ 6.0 | 116.1 | 19.9 | 97.8 | 11.9 | 94.9 | Δ 0.9 | 111.8 | Δ 4.8 | 令和5年 |
| 135.5 | 30.7 | 131.5 | 3.9 | 95.1 | Δ 6.5 | 131.3 | 59.9 | 109.3 | Δ 5.9 | 105.6 | 7.9 | 96.9 | 2.1 | 115.5 | 3.3 | 令和6年 |
| 176.5 | 29.2 | 172.9 | 40.5 | 84.9 | Δ 12.0 | 120.0 | 32.0 | 117.4 | 14.5 | 98.7 | 9.7 | 84.3 | 5.9 | 103.4 | 3.9 | 令和6年11月 |
| 244.6 | 76.6 | 168.7 | Δ 13.0 | 117.4 | Δ 8.9 | 197.7 | 83.6 | 238.0 | 4.4 | 161.7 | Δ 18.7 | 186.8 | 4.8 | 203.7 | Δ 9.8 | 令和6年12月 |
| 124.1 | 23.4 | 109.5 | 12.3 | 101.9 | 1.3 | 82.2 | Δ 24.2 | 93.6 | 7.8 | 86.1 | Δ 14.1 | 79.2 | 3.9 | 89.5 | Δ 13.5 | 令和7年1月 |
| 96.1 | Δ 6.0 | 104.1 | Δ 3.6 | 83.9 | Δ 12.6 | 85.7 | Δ 22.0 | 87.1 | 3.8 | 84.2 | Δ 13.2 | 76.7 | Δ 5.2 | 89.3 | Δ 13.8 | 令和7年2月 |
| 128.7 | 24.0 | 115.6 | Δ 15.8 | 88.8 | Δ 13.5 | 107.7 | Δ 1.6 | 94.6 | 12.0 | 103.0 | 6.0 | 74.2 | Δ 9.2 | 112.6 | 8.9 | 令和7年3月 |
| 102.4 | Δ 3.5 | 112.7 | 9.7 | 79.5 | Δ 18.6 | 93.9 | Δ 15.5 | 84.9 | Δ 6.1 | 87.7 | Δ 4.3 | 80.6 | Δ 16.6 | 93.5 | Δ 8.7 | 令和7年4月 |
| 152.4 | 6.3 | 122.3 | 20.4 | 82.6 | Δ 17.3 | 99.1 | Δ 18.6 | 86.2 | Δ 8.8 | 91.4 | Δ 0.9 | 81.4 | Δ 16.2 | 100.0 | 1.0 | 令和7年5月 |
| 143.6 | 17.1 | 218.1 | 24.8 | 109.3 | 13.9 | 107.9 | Δ 50.5 | 188.6 | 23.3 | 128.7 | Δ 6.9 | 207.1 | 49.5 | 134.2 | Δ 18.5 | 令和7年6月 |
| 137.4 | Δ 0.2 | 127.4 | Δ 10.3 | 93.3 | Δ 2.0 | 122.6 | 6.7 | 88.3 | Δ 2.8 | 100.3 | Δ 9.6 | 81.3 | 0.7 | 109.7 | Δ 5.8 | 令和7年7月 |
| 131.3 | 2.9 | 114.7 | 3.4 | 100.0 | 15.7 | 119.2 | Δ 2.2 | 86.8 | Δ 6.3 | 96.0 | Δ 0.4 | 81.0 | 0.9 | 88.7 | Δ 9.8 | 令和7年8月 |
| 130.5 | 0.5 | 113.8 | Δ 19.5 | 89.3 | 17.8 | 97.0 | Δ 25.0 | 98.5 | 7.7 | 88.4 | Δ 2.6 | 79.7 | 0.0 | 85.6 | Δ 8.0 | 令和7年9月 |
| 122.4 | Δ 6.6 | 113.9 | Δ 4.8 | 92.9 | 4.9 | 117.5 | 4.2 | 82.2 | Δ 6.9 | 87.8 | Δ 4.4 | 78.2 | Δ 2.1 | 87.5 | Δ 7.9 | 令和7年10月 |
| 159.2 | Δ 9.8 | 107.8 | Δ 37.7 | 111.7 | 31.6 | 115.7 | Δ 3.6 | 110.5 | Δ 5.9 | 99.8 | 1.1 | 80.4 | Δ 4.6 | 100.6 | Δ 2.7 | 令和7年11月 |

第2－2表 定期給与指数
5人以上

| | 調査産業計 | | 建設業 | | 製造業 | | 電気・ガス業 | | 情報通信業 | | 運輸業, 郵便業 | | 卸売業, 小売業 | | 金融業, 保険業 | |
|---------|-------|-----|-------|-------|-------|-----|--------|--------|-------|-------|----------|------|----------|-------|----------|-------|
| | | 前年比 | | 前年比 | | 前年比 | | 前年比 | | 前年比 | | 前年比 | | 前年比 | | 前年比 |
| 令和4年 | 101.0 | 1.8 | 112.3 | 9.8 | 102.2 | 2.3 | 109.1 | 3.4 | 105.8 | 4.5 | 101.2 | 4.1 | 104.5 | 5.9 | 102.2 | 3.2 |
| 令和5年 | 103.2 | 2.2 | 117.3 | 4.5 | 106.5 | 4.2 | 98.2 | Δ 10.0 | 108.6 | 2.6 | 103.2 | 2.0 | 103.2 | Δ 1.2 | 107.6 | 5.3 |
| 令和6年 | 108.0 | 3.7 | 119.8 | 2.1 | 108.0 | 0.6 | 99.3 | Δ 3.4 | 117.3 | 8.2 | 114.9 | 11.1 | 103.8 | 0.5 | 111.1 | 4.9 |
| 令和6年11月 | 109.5 | 3.5 | 118.0 | Δ 7.0 | 111.0 | 2.1 | 97.9 | Δ 5.0 | 121.4 | 10.1 | 117.3 | 10.5 | 105.9 | 4.1 | 116.8 | 8.4 |
| 令和6年12月 | 109.7 | 4.2 | 116.4 | Δ 4.9 | 111.0 | 2.9 | 98.6 | Δ 4.2 | 119.3 | 5.7 | 119.6 | 12.8 | 107.3 | 5.2 | 114.7 | 5.2 |
| 令和7年1月 | 110.5 | 4.0 | 117.7 | Δ 3.4 | 112.9 | 8.1 | 98.6 | Δ 1.3 | 113.5 | Δ 2.1 | 113.9 | 2.8 | 110.0 | 9.6 | 115.4 | 7.6 |
| 令和7年2月 | 109.1 | 2.0 | 121.0 | Δ 1.5 | 112.1 | 7.3 | 96.7 | Δ 1.6 | 112.2 | Δ 1.3 | 112.7 | 1.6 | 107.6 | 6.0 | 114.3 | 10.9 |
| 令和7年3月 | 111.4 | 4.5 | 116.0 | Δ 4.9 | 112.2 | 7.1 | 101.6 | 2.4 | 121.1 | 5.6 | 118.9 | 3.7 | 111.6 | 10.5 | 117.9 | 15.4 |
| 令和7年4月 | 112.4 | 4.1 | 115.8 | Δ 8.5 | 112.9 | 4.5 | 100.7 | Δ 0.2 | 116.4 | 0.4 | 118.3 | 1.6 | 113.9 | 10.6 | 118.0 | 10.4 |
| 令和7年5月 | 112.4 | 3.9 | 113.4 | Δ 6.3 | 113.9 | 6.7 | 97.6 | Δ 2.1 | 115.3 | 1.1 | 115.8 | 0.0 | 113.1 | 8.6 | 116.3 | 10.0 |
| 令和7年6月 | 112.8 | 3.9 | 123.3 | 1.0 | 113.3 | 4.9 | 98.4 | Δ 0.2 | 116.5 | Δ 1.2 | 118.1 | 0.9 | 112.1 | 7.6 | 115.1 | 7.3 |
| 令和7年7月 | 113.9 | 5.3 | 130.3 | 12.6 | 114.1 | 4.4 | 99.8 | Δ 0.5 | 118.8 | 0.9 | 120.1 | 6.3 | 114.8 | 8.8 | 116.6 | Δ 2.8 |
| 令和7年8月 | 112.9 | 5.5 | 125.9 | 11.9 | 110.7 | 2.5 | 99.4 | 0.7 | 120.6 | 1.3 | 116.4 | 3.5 | 114.1 | 10.1 | 117.3 | Δ 1.7 |
| 令和7年9月 | 113.0 | 5.6 | 126.2 | 11.2 | 111.3 | 1.3 | 99.3 | 0.0 | 119.4 | 2.2 | 119.5 | 5.2 | 115.0 | 10.6 | 114.3 | Δ 1.0 |
| 令和7年10月 | 114.0 | 4.2 | 131.8 | 5.0 | 112.1 | 1.7 | 101.1 | 1.3 | 121.1 | 0.1 | 122.7 | 5.2 | 115.9 | 9.8 | 117.0 | 2.5 |
| 令和7年11月 | 113.5 | 3.7 | 129.0 | 9.3 | 114.8 | 3.4 | 101.0 | 3.2 | 119.5 | Δ 1.6 | 119.9 | 2.2 | 114.5 | 8.1 | 118.3 | 1.3 |

30人以上

| | 調査産業計 | | 建設業 | | 製造業 | | 電気・ガス業 | | 情報通信業 | | 運輸業, 郵便業 | | 卸売業, 小売業 | | 金融業, 保険業 | |
|---------|-------|-----|-------|------|-------|-----|--------|--------|-------|-------|----------|-------|----------|-------|----------|-------|
| | | 前年比 | | 前年比 | | 前年比 | | 前年比 | | 前年比 | | 前年比 | | 前年比 | | 前年比 |
| 令和4年 | 100.4 | 1.9 | 117.2 | 10.6 | 102.0 | 2.9 | 109.2 | 7.2 | 108.2 | 6.3 | 97.1 | 1.7 | 104.7 | 7.1 | 99.0 | Δ 1.0 |
| 令和5年 | 100.7 | 0.3 | 125.6 | 7.2 | 105.0 | 2.9 | 91.7 | Δ 16.0 | 106.9 | Δ 1.2 | 93.8 | Δ 3.4 | 97.9 | Δ 6.5 | 105.2 | 6.3 |
| 令和6年 | 106.9 | 5.4 | 137.0 | 11.1 | 105.3 | 0.2 | 91.5 | Δ 6.3 | 115.9 | 8.5 | 113.4 | 21.5 | 104.0 | 6.7 | 104.6 | 1.4 |
| 令和6年11月 | 108.8 | 6.4 | 141.6 | 11.2 | 107.6 | 1.2 | 91.1 | Δ 6.9 | 119.8 | 10.1 | 117.3 | 23.5 | 102.7 | 4.8 | 109.4 | 5.1 |
| 令和6年12月 | 108.5 | 6.2 | 126.9 | 2.1 | 107.5 | 1.5 | 91.7 | Δ 6.1 | 118.5 | 6.3 | 119.6 | 23.0 | 104.5 | 5.4 | 107.9 | 3.0 |
| 令和7年1月 | 112.6 | 6.9 | 146.8 | 1.9 | 111.1 | 8.5 | 99.6 | 10.4 | 113.0 | Δ 1.9 | 109.6 | Δ 0.1 | 116.2 | 10.9 | 110.2 | 8.9 |
| 令和7年2月 | 112.1 | 6.6 | 150.2 | 9.8 | 110.0 | 7.6 | 97.3 | 8.8 | 111.4 | Δ 0.6 | 109.2 | 1.2 | 113.8 | 12.2 | 109.5 | 9.8 |
| 令和7年3月 | 113.5 | 8.1 | 150.0 | 4.3 | 109.8 | 7.0 | 102.4 | 13.1 | 121.7 | 7.3 | 113.4 | 1.9 | 114.6 | 9.8 | 111.8 | 9.4 |
| 令和7年4月 | 114.8 | 7.9 | 146.1 | 3.1 | 112.1 | 5.4 | 100.7 | 11.3 | 114.9 | 0.1 | 113.3 | 0.7 | 118.7 | 13.6 | 110.2 | 6.8 |
| 令和7年5月 | 114.1 | 6.9 | 140.7 | 8.1 | 112.4 | 7.5 | 97.9 | 6.0 | 114.4 | 1.8 | 110.8 | Δ 1.3 | 119.5 | 12.5 | 112.5 | 9.9 |
| 令和7年6月 | 114.8 | 6.8 | 160.6 | 17.8 | 111.2 | 4.7 | 99.4 | 7.9 | 116.3 | Δ 0.5 | 113.6 | 0.3 | 118.3 | 13.5 | 109.9 | 8.9 |
| 令和7年7月 | 114.5 | 6.5 | 158.2 | 16.7 | 111.1 | 4.4 | 101.4 | 8.7 | 117.2 | 0.9 | 115.3 | 1.0 | 117.2 | 10.6 | 110.0 | 0.7 |
| 令和7年8月 | 112.8 | 6.1 | 153.4 | 21.1 | 108.5 | 3.4 | 98.9 | 7.7 | 119.5 | 2.0 | 112.1 | Δ 1.4 | 117.1 | 11.7 | 110.9 | 4.8 |
| 令和7年9月 | 114.0 | 6.9 | 150.0 | 15.7 | 109.6 | 3.2 | 99.7 | 7.9 | 117.9 | 2.5 | 114.7 | 0.8 | 122.6 | 20.7 | 109.8 | 4.5 |
| 令和7年10月 | 115.3 | 6.1 | 161.5 | 7.0 | 110.4 | 3.2 | 103.6 | 11.5 | 119.3 | Δ 0.2 | 117.7 | 2.0 | 121.7 | 17.8 | 114.2 | 5.9 |
| 令和7年11月 | 115.0 | 5.7 | 150.5 | 6.3 | 112.6 | 4.6 | 102.3 | 12.3 | 118.2 | Δ 1.3 | 115.0 | Δ 2.0 | 121.8 | 18.6 | 114.4 | 4.6 |

5～29人

| | 調査産業計 | | 建設業 | | 製造業 | | 電気・ガス業 | | 情報通信業 | | 運輸業, 郵便業 | | 卸売業, 小売業 | | 金融業, 保険業 | |
|---------|-------|-------|-------|--------|-------|-------|--------|-----|-------|-------|----------|--------|----------|-------|----------|-------|
| | | 前年比 | | 前年比 | | 前年比 | | 前年比 | | 前年比 | | 前年比 | | 前年比 | | 前年比 |
| 令和4年 | 101.9 | 1.5 | 110.0 | 9.2 | 103.1 | Δ 0.6 | X | X | 93.2 | Δ 4.7 | 109.1 | 7.6 | 104.5 | 5.1 | 105.5 | 8.4 |
| 令和5年 | 107.4 | 5.4 | 113.0 | 2.7 | 113.3 | 9.9 | 123.6 | X | 117.0 | 25.5 | 129.7 | 18.9 | 107.2 | 2.6 | 110.2 | 4.5 |
| 令和6年 | 109.9 | 1.6 | 109.4 | Δ 3.2 | 119.7 | 3.6 | 132.7 | 7.4 | 124.8 | 6.7 | 112.5 | Δ 13.3 | 103.9 | Δ 3.6 | 119.4 | 8.3 |
| 令和6年11月 | 110.8 | Δ 0.8 | 104.1 | Δ 17.2 | 126.5 | 8.6 | － | － | 130.0 | 9.9 | 108.5 | Δ 20.0 | 108.4 | 3.7 | 126.0 | 11.5 |
| 令和6年12月 | 111.8 | 1.5 | 109.8 | Δ 8.9 | 127.0 | 11.7 | － | － | 124.0 | 2.8 | 111.2 | Δ 13.3 | 109.4 | 4.9 | 123.2 | 7.1 |
| 令和7年1月 | 106.7 | Δ 0.9 | 100.5 | Δ 7.1 | 120.3 | 6.6 | X | X | 116.5 | Δ 3.3 | 121.1 | 10.9 | 105.9 | 8.6 | 122.4 | 6.4 |
| 令和7年2月 | 104.1 | Δ 5.3 | 103.9 | Δ 9.0 | 120.8 | 5.3 | X | X | 116.5 | Δ 4.7 | 117.5 | 2.4 | 103.6 | 1.9 | 121.0 | 11.8 |
| 令和7年3月 | 107.7 | Δ 1.4 | 96.4 | Δ 11.4 | 122.7 | 7.3 | X | X | 118.5 | Δ 3.0 | 130.0 | 8.4 | 109.9 | 11.2 | 126.0 | 20.8 |
| 令和7年4月 | 108.2 | Δ 2.3 | 98.1 | Δ 16.2 | 116.5 | 1.7 | X | X | 124.4 | 1.8 | 127.7 | 3.8 | 110.9 | 8.6 | 127.6 | 13.4 |
| 令和7年5月 | 109.1 | Δ 1.6 | 97.4 | Δ 15.4 | 120.8 | 4.6 | X | X | 120.5 | Δ 1.6 | 125.3 | 3.6 | 109.0 | 5.9 | 122.2 | 10.2 |
| 令和7年6月 | 109.0 | Δ 1.4 | 101.8 | Δ 10.2 | 122.4 | 5.7 | X | X | 118.4 | Δ 4.4 | 125.9 | 2.3 | 108.1 | 3.4 | 122.2 | 5.8 |
| 令和7年7月 | 112.6 | 2.8 | 114.2 | 10.0 | 127.7 | 4.7 | X | X | 127.4 | 1.3 | 128.8 | 25.3 | 113.4 | 7.6 | 125.0 | Δ 5.6 |
| 令和7年8月 | 112.8 | 4.0 | 110.0 | 6.0 | 120.8 | Δ 1.1 | X | X | 126.9 | Δ 1.6 | 123.6 | 22.9 | 112.4 | 9.1 | 125.6 | Δ 6.4 |
| 令和7年9月 | 111.2 | 2.9 | 112.3 | 8.0 | 119.1 | Δ 6.2 | X | X | 127.4 | 0.8 | 127.9 | 22.4 | 110.2 | 4.1 | 120.8 | Δ 5.3 |
| 令和7年10月 | 111.7 | 1.0 | 114.6 | 3.5 | 120.4 | Δ 3.1 | X | X | 130.7 | 1.6 | 131.2 | 17.1 | 112.4 | 4.7 | 122.0 | Δ 0.3 |
| 令和7年11月 | 111.1 | 0.3 | 116.2 | 11.6 | 125.0 | Δ 1.2 | X | X | 126.9 | Δ 2.4 | 128.6 | 18.5 | 109.8 | 1.3 | 124.3 | Δ 1.3 |

| 不動産業、物品賃貸業 | | 学術研究等 | | 飲食サービス業等 | | 生活関連サービス等 | | 教育、学習支援業 | | 医療、福祉 | | 複合サービス事業 | | その他のサービス業 | | |
|------------|-------|-------|-------|----------|--------|-----------|--------|----------|-------|-------|-------|----------|-------|-----------|-------|---------|
| | 前年比 | | 前年比 | | 前年比 | | 前年比 | | 前年比 | | 前年比 | | 前年比 | | 前年比 | |
| 106.4 | 32.5 | 106.0 | 2.4 | 89.5 | Δ 4.2 | 105.7 | 8.3 | 97.3 | 1.2 | 93.6 | Δ 2.5 | 104.9 | 1.7 | 109.7 | 0.7 | 令和4年 |
| 107.4 | 0.9 | 107.9 | 1.8 | 98.0 | 9.5 | 105.6 | Δ 0.1 | 105.6 | 8.5 | 93.2 | Δ 0.4 | 108.5 | 3.4 | 110.7 | 0.9 | 令和5年 |
| 122.5 | 10.0 | 114.1 | 2.2 | 99.8 | 1.3 | 128.6 | 19.3 | 116.8 | 10.0 | 100.2 | 8.1 | 106.5 | Δ 1.0 | 114.3 | 3.9 | 令和6年 |
| 128.2 | 3.1 | 119.9 | 4.4 | 94.9 | Δ 4.0 | 142.2 | 22.7 | 116.7 | 8.8 | 100.1 | 5.7 | 110.0 | 2.0 | 118.6 | 4.6 | 令和6年11月 |
| 129.8 | 7.0 | 114.6 | 1.9 | 96.7 | Δ 4.1 | 137.2 | 22.7 | 116.7 | 11.9 | 102.2 | 7.8 | 105.3 | 1.4 | 114.7 | Δ 1.0 | 令和6年12月 |
| 115.6 | 2.5 | 112.4 | 5.7 | 104.2 | Δ 0.9 | 91.1 | Δ 25.3 | 119.3 | 1.4 | 108.1 | 8.5 | 106.8 | 2.5 | 108.0 | Δ 3.7 | 令和7年1月 |
| 110.1 | Δ 1.9 | 110.5 | Δ 1.9 | 90.3 | Δ 12.4 | 80.1 | Δ 32.3 | 120.3 | 4.0 | 105.6 | 2.8 | 103.3 | 0.6 | 111.7 | Δ 1.9 | 令和7年2月 |
| 127.9 | 11.3 | 109.3 | Δ 2.9 | 95.1 | Δ 11.3 | 100.7 | Δ 15.4 | 123.1 | 6.4 | 106.0 | 5.9 | 103.3 | Δ 3.3 | 114.8 | 2.9 | 令和7年3月 |
| 114.8 | Δ 2.6 | 117.4 | 7.2 | 88.3 | Δ 14.3 | 98.0 | Δ 19.7 | 124.1 | 9.1 | 109.3 | 10.5 | 107.5 | 0.1 | 113.7 | Δ 1.6 | 令和7年4月 |
| 130.1 | 12.8 | 123.3 | 12.3 | 93.3 | Δ 12.6 | 99.0 | Δ 21.8 | 120.9 | 1.6 | 108.4 | 7.1 | 107.9 | 0.5 | 114.1 | 0.2 | 令和7年5月 |
| 117.1 | 1.2 | 120.7 | 7.8 | 96.8 | Δ 7.2 | 102.6 | Δ 18.1 | 120.6 | Δ 0.4 | 108.6 | 10.6 | 108.4 | 1.6 | 113.6 | Δ 3.4 | 令和7年6月 |
| 136.4 | 5.8 | 119.1 | 0.3 | 95.5 | Δ 2.7 | 116.5 | Δ 8.6 | 118.1 | Δ 0.3 | 107.7 | 9.2 | 107.8 | 1.0 | 113.7 | 0.7 | 令和7年7月 |
| 130.7 | Δ 0.2 | 118.7 | 3.6 | 101.7 | 8.9 | 114.1 | Δ 12.0 | 117.8 | 0.8 | 110.5 | 10.2 | 108.4 | 0.5 | 110.4 | Δ 0.6 | 令和7年8月 |
| 129.8 | Δ 0.3 | 118.1 | Δ 0.5 | 96.3 | 9.8 | 101.8 | Δ 26.1 | 122.0 | 8.3 | 108.9 | 9.2 | 106.6 | Δ 0.1 | 113.2 | Δ 0.6 | 令和7年9月 |
| 128.0 | Δ 3.5 | 115.8 | Δ 3.7 | 97.7 | 0.8 | 120.1 | Δ 11.1 | 119.5 | 2.4 | 109.2 | 8.3 | 105.3 | Δ 1.2 | 115.3 | Δ 0.2 | 令和7年10月 |
| 135.8 | 5.9 | 115.1 | Δ 4.0 | 93.6 | Δ 1.4 | 115.4 | Δ 18.8 | 119.9 | 2.7 | 108.2 | 8.1 | 107.4 | Δ 2.4 | 115.6 | Δ 2.5 | 令和7年11月 |

| 不動産業、物品賃貸業 | | 学術研究等 | | 飲食サービス業等 | | 生活関連サービス等 | | 教育、学習支援業 | | 医療、福祉 | | 複合サービス事業 | | その他のサービス業 | | |
|------------|--------|-------|-------|----------|--------|-----------|--------|----------|------|-------|-------|----------|-----|-----------|------|---------|
| | 前年比 | | 前年比 | | 前年比 | | 前年比 | | 前年比 | | 前年比 | | 前年比 | | 前年比 | |
| 100.0 | 8.1 | 96.0 | 2.5 | 96.4 | 0.8 | 150.0 | 77.9 | 94.0 | 1.6 | 96.6 | Δ 2.8 | X | X | 104.8 | 4.6 | 令和4年 |
| 96.2 | Δ 3.8 | 97.9 | 2.0 | 96.9 | 0.5 | 152.5 | 1.7 | 100.8 | 7.2 | 92.4 | Δ 4.3 | X | X | 108.8 | 3.8 | 令和5年 |
| 91.2 | Δ 4.2 | 104.5 | 1.2 | 110.6 | 12.3 | 145.8 | Δ 9.8 | 115.3 | 13.9 | 98.3 | 6.8 | X | X | 112.3 | 2.2 | 令和6年 |
| 91.9 | Δ 5.9 | 107.0 | 1.5 | 112.1 | 13.6 | 175.3 | 10.5 | 114.8 | 12.0 | 98.2 | 7.1 | X | X | 121.0 | 9.0 | 令和6年11月 |
| 93.3 | Δ 5.5 | 105.2 | 0.1 | 107.6 | 5.9 | 171.9 | 4.9 | 114.1 | 12.3 | 100.2 | 9.9 | X | X | 115.3 | 4.2 | 令和6年12月 |
| 73.2 | Δ 18.0 | 102.6 | Δ 0.2 | 103.7 | Δ 4.6 | 99.0 | Δ 28.2 | 119.1 | 0.8 | 113.7 | 18.2 | X | X | 109.0 | 1.8 | 令和7年1月 |
| 89.5 | 3.2 | 104.6 | 1.5 | 99.2 | Δ 12.0 | 100.3 | Δ 21.1 | 120.1 | 2.9 | 111.0 | 11.0 | X | X | 113.4 | 4.4 | 令和7年2月 |
| 89.7 | Δ 0.1 | 100.9 | Δ 1.7 | 103.7 | Δ 6.7 | 99.9 | Δ 21.6 | 123.8 | 6.2 | 111.2 | 15.6 | X | X | 118.2 | 11.7 | 令和7年3月 |
| 90.7 | Δ 1.9 | 108.4 | 4.1 | 102.3 | Δ 5.7 | 100.2 | Δ 24.9 | 125.7 | 12.6 | 113.7 | 17.8 | X | X | 113.6 | 2.3 | 令和7年4月 |
| 92.8 | 2.7 | 108.1 | 2.3 | 110.3 | Δ 4.3 | 92.4 | Δ 28.6 | 122.5 | 5.6 | 112.1 | 12.3 | X | X | 114.7 | 3.8 | 令和7年5月 |
| 93.9 | 2.5 | 107.5 | 1.3 | 105.0 | Δ 9.6 | 96.6 | Δ 30.7 | 122.2 | 3.1 | 113.3 | 15.1 | X | X | 115.1 | 2.5 | 令和7年6月 |
| 92.7 | 2.7 | 109.2 | 4.8 | 102.2 | Δ 5.9 | 91.0 | Δ 35.2 | 119.5 | 2.7 | 112.7 | 16.2 | X | X | 119.2 | 3.7 | 令和7年7月 |
| 89.3 | Δ 4.1 | 109.0 | 4.9 | 101.9 | Δ 2.4 | 101.2 | Δ 23.2 | 116.7 | 2.6 | 114.0 | 14.6 | X | X | 112.9 | 2.1 | 令和7年8月 |
| 92.6 | Δ 0.4 | 109.0 | 3.7 | 104.9 | Δ 5.6 | 98.8 | Δ 40.7 | 119.4 | 7.3 | 112.3 | 14.4 | X | X | 118.6 | 3.8 | 令和7年9月 |
| 93.2 | 1.0 | 109.4 | 4.7 | 102.0 | Δ 7.6 | 108.0 | Δ 36.1 | 120.6 | 4.5 | 113.1 | 13.6 | X | X | 120.6 | 4.1 | 令和7年10月 |
| 94.5 | 2.8 | 111.4 | 4.1 | 99.6 | Δ 11.2 | 97.3 | Δ 44.5 | 119.8 | 4.4 | 112.3 | 14.4 | X | X | 121.2 | 0.2 | 令和7年11月 |

| 不動産業、物品賃貸業 | | 学術研究等 | | 飲食サービス業等 | | 生活関連サービス等 | | 教育、学習支援業 | | 医療、福祉 | | 複合サービス事業 | | その他のサービス業 | | |
|------------|-------|-------|-------|----------|--------|-----------|--------|----------|--------|-------|--------|----------|-------|-----------|--------|---------|
| | 前年比 | | 前年比 | | 前年比 | | 前年比 | | 前年比 | | 前年比 | | 前年比 | | 前年比 | |
| 102.5 | 44.6 | 116.2 | 3.8 | 85.7 | Δ 7.0 | 84.7 | Δ 16.7 | 105.0 | Δ 1.4 | 87.9 | 0.3 | 98.0 | Δ 4.1 | 116.4 | Δ 5.2 | 令和4年 |
| 106.0 | 3.4 | 116.9 | 0.6 | 98.5 | 14.9 | 82.3 | Δ 2.8 | 119.4 | 13.7 | 95.1 | 8.2 | 103.4 | 5.5 | 111.2 | Δ 4.5 | 令和5年 |
| 132.0 | 24.5 | 123.0 | 5.2 | 94.9 | Δ 3.8 | 120.1 | 45.9 | 116.0 | Δ 2.8 | 107.2 | 12.6 | 106.3 | 2.8 | 116.8 | 5.0 | 令和6年 |
| 142.2 | 10.8 | 131.8 | 8.9 | 87.3 | Δ 11.9 | 126.1 | 32.0 | 116.6 | Δ 2.7 | 107.5 | 4.1 | 112.3 | 5.9 | 113.1 | Δ 4.2 | 令和6年11月 |
| 143.6 | 18.6 | 123.7 | 6.4 | 91.9 | Δ 8.5 | 120.3 | 38.6 | 118.7 | 8.2 | 110.2 | 5.1 | 105.7 | 4.7 | 112.1 | Δ 10.9 | 令和6年12月 |
| 139.0 | 20.3 | 121.7 | 11.1 | 104.6 | 1.3 | 86.4 | Δ 24.1 | 112.3 | Δ 0.4 | 97.8 | Δ 10.6 | 105.5 | 3.9 | 104.8 | Δ 14.0 | 令和7年1月 |
| 110.2 | Δ 6.0 | 116.9 | Δ 3.5 | 86.2 | Δ 12.6 | 70.3 | Δ 38.2 | 113.1 | 3.9 | 96.1 | Δ 13.3 | 102.1 | Δ 1.7 | 107.3 | Δ 13.3 | 令和7年2月 |
| 144.2 | 21.2 | 117.7 | Δ 3.3 | 91.3 | Δ 13.4 | 103.5 | Δ 10.1 | 112.4 | 2.4 | 97.4 | Δ 12.4 | 98.6 | Δ 9.5 | 107.8 | Δ 11.6 | 令和7年3月 |
| 117.5 | Δ 3.5 | 126.6 | 10.4 | 81.7 | Δ 18.6 | 98.7 | Δ 15.5 | 110.2 | Δ 6.1 | 101.7 | Δ 3.7 | 107.3 | 2.8 | 112.3 | Δ 8.4 | 令和7年4月 |
| 145.1 | 21.8 | 137.2 | 20.2 | 84.8 | Δ 17.4 | 104.2 | Δ 17.0 | 106.6 | Δ 13.1 | 101.3 | Δ 5.3 | 107.8 | 1.5 | 111.5 | Δ 5.9 | 令和7年5月 |
| 118.2 | Δ 0.3 | 133.1 | 13.1 | 92.7 | Δ 6.0 | 107.4 | Δ 9.4 | 106.4 | Δ 13.4 | 99.6 | Δ 1.2 | 107.0 | 0.2 | 109.6 | Δ 12.3 | 令和7年6月 |
| 157.7 | 8.4 | 129.2 | Δ 2.0 | 92.0 | Δ 1.3 | 128.9 | 6.7 | 104.5 | Δ 11.4 | 97.4 | Δ 7.0 | 107.4 | 0.7 | 103.2 | Δ 4.4 | 令和7年7月 |
| 150.6 | 2.9 | 128.8 | 3.5 | 101.6 | 14.7 | 118.5 | Δ 7.6 | 111.9 | Δ 6.9 | 104.0 | Δ 2.6 | 107.9 | 0.9 | 104.9 | Δ 4.6 | 令和7年8月 |
| 144.7 | Δ 0.2 | 127.8 | Δ 2.5 | 91.6 | 17.6 | 102.0 | Δ 17.6 | 121.2 | 10.2 | 102.8 | Δ 2.7 | 105.8 | Δ 0.4 | 102.8 | Δ 7.8 | 令和7年9月 |
| 140.4 | Δ 6.6 | 123.5 | Δ 8.0 | 95.4 | 4.8 | 123.5 | 4.2 | 106.7 | Δ 7.0 | 102.1 | Δ 4.0 | 103.5 | Δ 2.7 | 105.1 | Δ 7.2 | 令和7年10月 |
| 154.3 | 8.5 | 121.0 | Δ 8.2 | 90.7 | 3.9 | 121.6 | Δ 3.6 | 111.6 | Δ 4.3 | 100.2 | Δ 6.8 | 107.1 | Δ 4.6 | 105.2 | Δ 7.0 | 令和7年11月 |

第3－1表 総実労働時間指数
5人以上

| | 調査産業計 | | 建設業 | | 製造業 | | 電気・ガス業 | | 情報通信業 | | 運輸業, 郵便業 | | 卸売業, 小売業 | | 金融業, 保険業 | |
|---------|-------|-------|-------|-------|-------|-------|--------|-------|-------|-------|----------|-------|----------|-------|----------|--------|
| | | 前年比 | | 前年比 | | 前年比 | | 前年比 | | 前年比 | | 前年比 | | 前年比 | | 前年比 |
| 令和4年 | 100.4 | Δ 0.4 | 106.2 | 6.4 | 100.7 | Δ 1.1 | 104.8 | 2.7 | 99.1 | Δ 1.6 | 100.2 | Δ 2.0 | 101.9 | 2.5 | 99.7 | Δ 5.6 |
| 令和5年 | 101.8 | 1.4 | 108.6 | 2.3 | 102.4 | 1.7 | 105.0 | 0.2 | 100.2 | 1.1 | 103.3 | 3.1 | 102.2 | 0.3 | 99.1 | Δ 0.6 |
| 令和6年 | 102.9 | 0.5 | 103.4 | Δ 4.6 | 101.9 | Δ 0.9 | 103.0 | Δ 1.7 | 100.1 | Δ 0.1 | 111.1 | 6.9 | 103.3 | 1.1 | 98.2 | 0.5 |
| 令和6年11月 | 105.0 | Δ 0.1 | 105.9 | Δ 4.4 | 106.9 | 0.6 | 101.8 | Δ 0.7 | 104.0 | 1.4 | 112.1 | 5.4 | 104.4 | 2.3 | 105.5 | 11.4 |
| 令和6年12月 | 101.5 | Δ 1.6 | 101.9 | Δ 4.0 | 102.5 | Δ 1.1 | 98.2 | Δ 3.3 | 100.2 | Δ 0.1 | 109.4 | 3.1 | 103.2 | 0.5 | 100.3 | 1.8 |
| 令和7年1月 | 96.7 | Δ 0.5 | 92.4 | Δ 5.7 | 95.9 | 3.2 | 96.3 | Δ 3.2 | 94.9 | Δ 0.6 | 104.9 | Δ 2.3 | 97.0 | Δ 1.1 | 100.1 | 15.2 |
| 令和7年2月 | 97.5 | Δ 4.9 | 97.9 | Δ 5.4 | 100.3 | Δ 1.9 | 92.4 | Δ 6.0 | 92.5 | Δ 4.3 | 105.0 | Δ 6.3 | 101.0 | Δ 1.8 | 95.5 | 7.9 |
| 令和7年3月 | 100.2 | Δ 3.3 | 101.3 | Δ 6.4 | 100.9 | Δ 1.5 | 103.5 | 0.3 | 99.9 | Δ 0.2 | 106.8 | Δ 9.4 | 101.5 | Δ 1.1 | 99.1 | 6.9 |
| 令和7年4月 | 104.5 | Δ 2.2 | 104.6 | Δ 2.6 | 103.6 | Δ 0.5 | 107.2 | Δ 1.0 | 100.1 | Δ 1.2 | 109.6 | Δ 3.2 | 107.0 | Δ 0.5 | 108.4 | 10.1 |
| 令和7年5月 | 100.6 | Δ 2.7 | 100.4 | Δ 3.3 | 96.0 | Δ 3.0 | 101.6 | Δ 1.8 | 97.8 | Δ 3.1 | 103.8 | Δ 7.1 | 102.7 | Δ 0.3 | 109.1 | 10.5 |
| 令和7年6月 | 105.2 | Δ 0.8 | 104.8 | 1.6 | 104.7 | Δ 0.5 | 105.2 | 4.7 | 99.3 | Δ 1.9 | 108.3 | Δ 3.7 | 106.8 | 1.6 | 108.1 | 14.1 |
| 令和7年7月 | 106.2 | 0.9 | 109.5 | 2.1 | 108.4 | 2.2 | 109.7 | Δ 0.6 | 105.4 | 1.7 | 108.8 | Δ 1.7 | 104.6 | Δ 0.9 | 108.1 | Δ 0.8 |
| 令和7年8月 | 95.5 | Δ 2.3 | 94.2 | Δ 0.7 | 92.7 | Δ 2.2 | 101.5 | Δ 4.0 | 98.3 | Δ 1.3 | 100.1 | Δ 5.8 | 97.1 | Δ 1.9 | 96.4 | Δ 6.3 |
| 令和7年9月 | 101.8 | 0.7 | 100.3 | 0.4 | 102.9 | 1.2 | 102.6 | 4.7 | 96.5 | 1.8 | 108.9 | 0.7 | 102.4 | Δ 1.9 | 96.9 | 2.6 |
| 令和7年10月 | 105.5 | 0.4 | 111.5 | 5.0 | 106.8 | 1.4 | 109.5 | 0.6 | 103.1 | Δ 0.3 | 111.0 | Δ 1.1 | 104.1 | 0.4 | 104.7 | Δ 1.3 |
| 令和7年11月 | 100.2 | Δ 4.6 | 103.6 | Δ 2.2 | 104.7 | Δ 2.1 | 96.4 | Δ 5.3 | 95.9 | Δ 7.8 | 105.6 | Δ 5.8 | 100.7 | Δ 3.5 | 94.3 | Δ 10.6 |

30人以上

| | 調査産業計 | | 建設業 | | 製造業 | | 電気・ガス業 | | 情報通信業 | | 運輸業, 郵便業 | | 卸売業, 小売業 | | 金融業, 保険業 | |
|---------|-------|-------|-------|-------|-------|-------|--------|-------|-------|--------|----------|--------|----------|-------|----------|-------|
| | | 前年比 | | 前年比 | | 前年比 | | 前年比 | | 前年比 | | 前年比 | | 前年比 | | 前年比 |
| 令和4年 | 99.8 | Δ 0.4 | 107.7 | 3.7 | 100.7 | Δ 0.9 | 106.0 | 4.2 | 100.0 | 0.3 | 100.9 | 1.7 | 97.1 | Δ 0.4 | 95.5 | Δ 6.5 |
| 令和5年 | 100.0 | 0.2 | 108.6 | 0.8 | 102.0 | 1.3 | 105.8 | Δ 0.2 | 100.5 | 0.5 | 99.4 | Δ 1.5 | 94.0 | Δ 3.2 | 98.7 | 3.4 |
| 令和6年 | 101.9 | 1.2 | 105.9 | Δ 2.0 | 100.8 | Δ 1.0 | 103.3 | Δ 2.4 | 100.4 | Δ 0.2 | 111.8 | 12.7 | 95.6 | 1.9 | 95.7 | Δ 0.9 |
| 令和6年11月 | 104.7 | 2.0 | 110.4 | 0.0 | 105.1 | 0.0 | 102.0 | Δ 1.4 | 105.0 | 0.2 | 114.1 | 14.9 | 95.5 | 1.4 | 99.5 | 6.4 |
| 令和6年12月 | 100.3 | 0.0 | 104.8 | Δ 3.1 | 100.8 | Δ 1.5 | 98.4 | Δ 3.3 | 99.7 | Δ 2.3 | 111.1 | 11.2 | 93.1 | Δ 1.1 | 94.5 | Δ 3.6 |
| 令和7年1月 | 97.7 | 1.0 | 98.0 | Δ 2.8 | 95.7 | 3.3 | 95.3 | Δ 3.5 | 93.5 | Δ 4.0 | 103.6 | Δ 5.2 | 95.1 | 1.0 | 92.7 | 4.3 |
| 令和7年2月 | 98.1 | Δ 2.0 | 98.3 | Δ 4.5 | 99.4 | Δ 1.7 | 93.1 | Δ 5.2 | 90.0 | Δ 7.4 | 106.5 | Δ 3.6 | 96.9 | 2.0 | 87.5 | 1.3 |
| 令和7年3月 | 101.7 | 0.3 | 107.3 | Δ 4.8 | 100.0 | Δ 1.4 | 102.9 | Δ 0.1 | 99.2 | Δ 1.6 | 104.8 | Δ 11.1 | 98.2 | 2.4 | 91.1 | Δ 0.8 |
| 令和7年4月 | 105.1 | 0.0 | 113.4 | 5.3 | 102.6 | Δ 0.9 | 107.0 | Δ 0.2 | 98.0 | Δ 3.7 | 109.7 | Δ 1.3 | 103.7 | 4.9 | 99.4 | Δ 0.4 |
| 令和7年5月 | 101.0 | Δ 1.6 | 114.2 | 9.3 | 94.9 | Δ 3.6 | 102.1 | Δ 3.5 | 96.9 | Δ 4.3 | 103.9 | Δ 6.5 | 100.8 | 4.3 | 99.0 | Δ 1.0 |
| 令和7年6月 | 104.9 | 0.3 | 108.2 | 1.8 | 103.9 | 0.2 | 106.8 | 3.8 | 97.3 | Δ 3.3 | 109.0 | Δ 2.2 | 102.4 | 6.4 | 100.2 | 5.4 |
| 令和7年7月 | 107.1 | 2.4 | 116.6 | 5.4 | 108.0 | 2.8 | 112.5 | 1.7 | 104.0 | 0.3 | 111.0 | Δ 1.5 | 100.9 | 3.4 | 103.1 | Δ 0.8 |
| 令和7年8月 | 95.9 | Δ 1.7 | 107.4 | 4.0 | 92.8 | Δ 1.2 | 100.9 | Δ 4.7 | 97.1 | Δ 4.1 | 102.7 | Δ 6.2 | 97.3 | 3.0 | 91.1 | Δ 4.6 |
| 令和7年9月 | 102.6 | 2.0 | 102.1 | 4.2 | 102.8 | 2.7 | 102.6 | 4.5 | 93.3 | Δ 0.6 | 109.5 | Δ 0.6 | 101.9 | 8.8 | 89.5 | 0.9 |
| 令和7年10月 | 107.1 | 2.1 | 114.9 | 5.4 | 106.8 | 2.3 | 113.0 | 3.7 | 99.8 | Δ 2.3 | 111.7 | Δ 1.1 | 104.0 | 8.7 | 99.3 | Δ 5.0 |
| 令和7年11月 | 101.7 | Δ 2.9 | 110.2 | Δ 0.2 | 104.1 | Δ 1.0 | 97.2 | Δ 4.7 | 93.2 | Δ 11.2 | 108.7 | Δ 4.7 | 101.0 | 5.8 | 95.6 | Δ 3.9 |

5～29人

| | 調査産業計 | | 建設業 | | 製造業 | | 電気・ガス業 | | 情報通信業 | | 運輸業, 郵便業 | | 卸売業, 小売業 | | 金融業, 保険業 | |
|---------|-------|-------|-------|-------|-------|-------|--------|-------|-------|-------|----------|--------|----------|-------|----------|--------|
| | | 前年比 | | 前年比 | | 前年比 | | 前年比 | | 前年比 | | 前年比 | | 前年比 | | 前年比 |
| 令和4年 | 101.4 | Δ 0.5 | 105.5 | 7.7 | 100.3 | Δ 2.3 | X | X | 95.4 | Δ 9.1 | 98.6 | Δ 8.4 | 105.9 | 5.0 | 104.3 | Δ 4.4 |
| 令和5年 | 104.5 | 3.1 | 108.6 | 2.9 | 103.8 | 3.5 | 102.3 | X | 98.8 | 3.6 | 115.7 | 17.3 | 108.8 | 2.7 | 99.3 | Δ 4.8 |
| 令和6年 | 104.6 | Δ 0.4 | 102.1 | Δ 6.0 | 105.8 | Δ 0.3 | 101.2 | Δ 1.1 | 99.2 | 0.4 | 109.4 | Δ 5.4 | 109.4 | 0.4 | 101.1 | 1.8 |
| 令和6年11月 | 105.7 | Δ 2.8 | 103.8 | Δ 6.7 | 113.5 | 2.3 | － | － | 100.2 | 5.8 | 106.5 | Δ 14.3 | 111.3 | 2.7 | 111.6 | 15.6 |
| 令和6年12月 | 103.5 | Δ 3.6 | 100.6 | Δ 4.3 | 108.7 | 0.2 | － | － | 102.3 | 8.6 | 105.0 | Δ 13.7 | 111.2 | 1.6 | 106.3 | 6.7 |
| 令和7年1月 | 95.3 | Δ 2.8 | 89.7 | Δ 7.1 | 96.7 | 3.6 | X | X | 100.7 | 13.7 | 109.0 | 6.0 | 98.8 | Δ 2.7 | 107.5 | 25.1 |
| 令和7年2月 | 97.0 | Δ 8.7 | 97.8 | Δ 5.9 | 103.3 | Δ 2.8 | X | X | 102.9 | 8.5 | 100.9 | Δ 13.3 | 104.5 | Δ 4.0 | 103.3 | 13.5 |
| 令和7年3月 | 98.2 | Δ 8.4 | 98.3 | Δ 7.2 | 104.1 | Δ 1.6 | X | X | 103.1 | 5.9 | 112.8 | Δ 4.7 | 104.5 | Δ 3.2 | 106.8 | 13.3 |
| 令和7年4月 | 103.5 | Δ 5.8 | 100.3 | Δ 6.6 | 107.4 | 1.1 | X | X | 108.6 | 8.5 | 109.9 | Δ 7.6 | 110.0 | Δ 3.7 | 117.0 | 19.0 |
| 令和7年5月 | 99.9 | Δ 4.7 | 93.4 | Δ 9.8 | 99.8 | Δ 1.5 | X | X | 101.8 | 2.4 | 104.0 | Δ 8.3 | 104.6 | Δ 3.2 | 118.6 | 20.4 |
| 令和7年6月 | 105.7 | Δ 2.3 | 103.2 | 1.5 | 107.2 | Δ 3.2 | X | X | 107.6 | 3.9 | 106.7 | Δ 7.5 | 110.4 | Δ 1.3 | 115.7 | 21.4 |
| 令和7年7月 | 104.9 | Δ 1.7 | 106.1 | 0.5 | 109.4 | Δ 0.4 | X | X | 111.1 | 7.4 | 102.4 | Δ 3.0 | 107.8 | Δ 3.7 | 113.3 | Δ 0.9 |
| 令和7年8月 | 94.9 | Δ 3.3 | 87.6 | Δ 3.4 | 92.0 | Δ 5.9 | X | X | 103.3 | 10.2 | 92.9 | Δ 4.8 | 97.7 | Δ 4.9 | 101.7 | Δ 7.5 |
| 令和7年9月 | 100.6 | Δ 1.4 | 99.3 | Δ 1.6 | 103.3 | Δ 4.1 | X | X | 109.5 | 11.3 | 107.6 | 5.2 | 103.3 | Δ 8.4 | 103.9 | 4.0 |
| 令和7年10月 | 103.1 | Δ 2.1 | 109.8 | 4.7 | 106.2 | Δ 2.0 | X | X | 116.3 | 7.3 | 109.4 | Δ 1.4 | 104.7 | Δ 4.9 | 110.1 | 1.6 |
| 令和7年11月 | 98.2 | Δ 7.1 | 100.4 | Δ 3.3 | 106.7 | Δ 6.0 | X | X | 106.5 | 6.3 | 96.9 | Δ 9.0 | 101.2 | Δ 9.1 | 94.2 | Δ 15.6 |

| 不動産業、物品賃貸業 | | 学術研究等 | | 飲食サービス業等 | | 生活関連サービス等 | | 教育、学習支援業 | | 医療、福祉 | | 複合サービス事業 | | その他のサービス業 | | |
|------------|--------|-------|-------|----------|--------|-----------|--------|----------|-------|-------|-------|----------|--------|-----------|-------|---------|
| | 前年比 | | 前年比 | | 前年比 | | 前年比 | | 前年比 | | 前年比 | | 前年比 | | 前年比 | |
| 110.1 | 18.1 | 110.1 | 2.9 | 94.6 | 0.1 | 90.7 | Δ 2.2 | 92.8 | Δ 4.9 | 99.8 | Δ 1.3 | 106.8 | 1.8 | 106.4 | 4.0 | 令和4年 |
| 106.8 | Δ 3.0 | 108.7 | Δ 1.3 | 103.0 | 8.9 | 92.6 | 2.1 | 100.1 | 7.9 | 98.4 | Δ 1.4 | 111.6 | 4.5 | 107.2 | 0.8 | 令和5年 |
| 106.5 | Δ 1.8 | 106.1 | Δ 3.7 | 98.9 | Δ 4.5 | 102.1 | 10.0 | 113.2 | 8.5 | 100.9 | 2.6 | 105.3 | Δ 5.3 | 105.4 | Δ 1.7 | 令和6年 |
| 108.3 | Δ 10.4 | 113.0 | 0.6 | 90.7 | Δ 12.8 | 110.0 | 12.5 | 116.7 | 1.2 | 100.7 | Δ 0.7 | 109.0 | Δ 1.6 | 110.0 | 0.6 | 令和6年11月 |
| 104.6 | Δ 4.7 | 103.6 | Δ 8.3 | 92.2 | Δ 12.5 | 98.5 | 3.0 | 107.9 | 5.4 | 99.0 | Δ 1.1 | 103.0 | Δ 7.2 | 104.6 | Δ 3.6 | 令和6年12月 |
| 100.4 | Δ 0.5 | 99.7 | 8.8 | 94.5 | Δ 9.7 | 90.3 | Δ 2.8 | 105.3 | 2.1 | 96.4 | Δ 1.5 | 99.9 | Δ 6.1 | 96.5 | Δ 0.1 | 令和7年1月 |
| 94.3 | Δ 7.6 | 102.3 | Δ 9.1 | 85.5 | Δ 17.9 | 71.8 | Δ 24.9 | 104.9 | Δ 6.9 | 94.5 | Δ 4.0 | 92.1 | Δ 6.9 | 100.6 | Δ 3.3 | 令和7年2月 |
| 105.3 | 0.2 | 105.3 | Δ 0.8 | 82.6 | Δ 23.4 | 88.9 | Δ 10.4 | 112.8 | 1.9 | 97.5 | Δ 2.7 | 99.9 | Δ 2.3 | 105.8 | 1.4 | 令和7年3月 |
| 101.9 | Δ 8.9 | 107.8 | 1.7 | 88.7 | Δ 15.2 | 95.1 | Δ 8.4 | 120.4 | Δ 5.5 | 102.7 | Δ 1.4 | 107.8 | Δ 2.3 | 106.5 | Δ 2.7 | 令和7年4月 |
| 105.8 | 0.0 | 112.3 | 12.0 | 90.6 | Δ 16.2 | 94.4 | Δ 5.2 | 114.4 | Δ 5.4 | 100.4 | Δ 2.9 | 106.5 | 1.0 | 102.9 | 0.6 | 令和7年5月 |
| 105.8 | 0.0 | 124.2 | 12.3 | 96.3 | Δ 9.9 | 95.7 | Δ 7.6 | 119.5 | Δ 2.8 | 102.3 | Δ 1.2 | 105.2 | Δ 6.1 | 105.8 | Δ 2.1 | 令和7年6月 |
| 112.1 | 2.3 | 120.8 | 11.6 | 94.6 | Δ 4.5 | 102.0 | Δ 3.9 | 113.4 | Δ 2.2 | 102.6 | 2.1 | 108.8 | 3.3 | 110.8 | 2.0 | 令和7年7月 |
| 98.5 | Δ 7.4 | 101.6 | Δ 0.3 | 100.7 | 10.1 | 97.7 | Δ 9.2 | 79.6 | Δ 7.4 | 99.5 | Δ 1.9 | 102.3 | Δ 5.8 | 98.1 | Δ 4.4 | 令和7年8月 |
| 104.2 | Δ 0.4 | 110.9 | 3.7 | 87.5 | 4.8 | 93.5 | Δ 8.9 | 116.5 | 4.9 | 98.3 | Δ 1.7 | 99.8 | Δ 2.6 | 107.2 | 2.5 | 令和7年9月 |
| 107.6 | Δ 4.4 | 111.3 | Δ 0.9 | 89.9 | Δ 4.1 | 103.7 | Δ 1.6 | 120.6 | Δ 1.6 | 102.2 | 1.0 | 103.9 | 3.9 | 109.4 | Δ 0.6 | 令和7年10月 |
| 105.0 | Δ 3.0 | 110.1 | Δ 2.6 | 84.6 | Δ 6.7 | 96.5 | Δ 12.3 | 106.2 | Δ 9.0 | 96.4 | Δ 4.3 | 97.9 | Δ 10.2 | 105.0 | Δ 4.5 | 令和7年11月 |

| 不動産業、物品賃貸業 | | 学術研究等 | | 飲食サービス業等 | | 生活関連サービス等 | | 教育、学習支援業 | | 医療、福祉 | | 複合サービス事業 | | その他のサービス業 | | |
|------------|--------|-------|-------|----------|--------|-----------|--------|----------|-------|-------|-------|----------|-----|-----------|-------|---------|
| | 前年比 | | 前年比 | | 前年比 | | 前年比 | | 前年比 | | 前年比 | | 前年比 | | 前年比 | |
| 110.3 | 8.5 | 104.2 | 0.3 | 103.6 | 11.5 | 102.8 | 22.4 | 88.8 | Δ 6.2 | 100.5 | Δ 0.7 | X | X | 105.4 | 3.8 | 令和4年 |
| 105.2 | Δ 4.6 | 108.4 | 4.0 | 103.9 | 0.3 | 108.3 | 5.4 | 97.2 | 9.5 | 96.3 | Δ 4.2 | X | X | 110.1 | 4.5 | 令和5年 |
| 98.2 | Δ 6.0 | 103.8 | Δ 6.2 | 112.9 | 7.0 | 98.7 | Δ 9.7 | 113.1 | 9.8 | 98.4 | 2.2 | X | X | 105.7 | Δ 4.3 | 令和6年 |
| 102.8 | Δ 7.7 | 110.1 | Δ 4.0 | 114.2 | 9.9 | 106.8 | 0.2 | 118.3 | 11.2 | 98.4 | 0.5 | X | X | 110.7 | Δ 1.8 | 令和6年11月 |
| 97.4 | Δ 5.0 | 106.4 | Δ 6.7 | 109.2 | 2.5 | 97.2 | Δ 8.6 | 107.4 | 11.9 | 96.6 | 0.9 | X | X | 103.2 | Δ 6.8 | 令和6年12月 |
| 89.7 | Δ 4.6 | 96.5 | Δ 0.2 | 99.8 | Δ 10.5 | 85.4 | Δ 6.9 | 108.0 | 3.7 | 99.0 | 3.7 | X | X | 99.1 | 1.6 | 令和7年1月 |
| 91.2 | Δ 4.3 | 99.1 | Δ 4.7 | 95.9 | Δ 17.4 | 75.0 | Δ 17.4 | 106.4 | Δ 1.2 | 94.0 | Δ 0.7 | X | X | 102.6 | Δ 1.1 | 令和7年2月 |
| 93.0 | Δ 5.8 | 95.0 | Δ 5.7 | 100.7 | Δ 9.5 | 87.7 | Δ 5.6 | 116.3 | 9.7 | 100.1 | 4.7 | X | X | 111.0 | 6.7 | 令和7年3月 |
| 97.3 | Δ 6.0 | 103.1 | Δ 2.0 | 102.5 | Δ 8.9 | 88.8 | Δ 10.6 | 124.6 | Δ 5.5 | 103.4 | 4.4 | X | X | 108.2 | Δ 0.6 | 令和7年4月 |
| 95.3 | Δ 1.9 | 100.5 | Δ 3.7 | 106.5 | Δ 11.0 | 82.6 | Δ 17.2 | 118.2 | Δ 2.9 | 101.9 | 1.0 | X | X | 105.7 | 1.0 | 令和7年5月 |
| 100.5 | 3.3 | 103.5 | Δ 4.7 | 104.6 | Δ 14.5 | 84.5 | Δ 17.4 | 123.9 | 2.5 | 102.7 | 1.1 | X | X | 106.8 | Δ 1.2 | 令和7年6月 |
| 100.8 | 3.2 | 108.0 | 9.2 | 99.3 | Δ 11.0 | 79.7 | Δ 19.8 | 117.2 | 0.3 | 105.2 | 7.2 | X | X | 113.7 | 1.4 | 令和7年7月 |
| 86.7 | Δ 12.3 | 103.2 | Δ 2.6 | 95.2 | Δ 7.2 | 84.6 | Δ 5.2 | 80.6 | Δ 4.8 | 102.1 | 0.6 | X | X | 99.5 | Δ 3.7 | 令和7年8月 |
| 95.0 | 0.5 | 99.7 | 0.4 | 99.8 | Δ 12.1 | 86.5 | Δ 17.0 | 119.7 | 5.6 | 98.6 | 0.3 | X | X | 108.6 | 5.0 | 令和7年9月 |
| 100.1 | Δ 0.7 | 104.6 | Δ 0.6 | 97.1 | Δ 12.0 | 94.0 | Δ 15.5 | 126.8 | 2.1 | 103.9 | 3.8 | X | X | 111.5 | 2.0 | 令和7年10月 |
| 96.1 | Δ 6.5 | 107.0 | Δ 2.8 | 95.5 | Δ 16.4 | 84.1 | Δ 21.3 | 108.8 | Δ 8.0 | 96.4 | Δ 2.0 | X | X | 105.7 | Δ 4.5 | 令和7年11月 |

| 不動産業、物品賃貸業 | | 学術研究等 | | 飲食サービス業等 | | 生活関連サービス等 | | 教育、学習支援業 | | 医療、福祉 | | 複合サービス事業 | | その他のサービス業 | | |
|------------|--------|-------|--------|----------|--------|-----------|--------|----------|--------|-------|--------|----------|--------|-----------|-------|---------|
| | 前年比 | | 前年比 | | 前年比 | | 前年比 | | 前年比 | | 前年比 | | 前年比 | | 前年比 | |
| 107.8 | 21.3 | 115.2 | 4.2 | 90.1 | Δ 5.4 | 84.1 | Δ 12.4 | 102.0 | Δ 2.0 | 99.1 | Δ 2.0 | 101.9 | Δ 1.9 | 107.5 | 4.0 | 令和4年 |
| 105.3 | Δ 2.3 | 110.2 | Δ 4.3 | 102.7 | 14.0 | 83.9 | Δ 0.2 | 106.6 | 4.5 | 102.8 | 3.7 | 109.8 | 7.8 | 101.0 | Δ 6.0 | 令和5年 |
| 107.4 | 2.0 | 109.0 | Δ 1.1 | 92.8 | Δ 9.6 | 103.9 | 23.8 | 112.4 | 5.4 | 107.0 | 4.0 | 108.9 | Δ 0.8 | 104.4 | 3.4 | 令和6年 |
| 106.7 | Δ 12.5 | 116.5 | 5.5 | 80.4 | Δ 22.8 | 112.1 | 20.7 | 111.6 | Δ 18.3 | 106.3 | Δ 2.6 | 114.2 | 2.2 | 108.2 | 5.0 | 令和6年11月 |
| 104.8 | Δ 4.4 | 103.3 | Δ 7.9 | 84.7 | Δ 19.3 | 99.2 | 10.6 | 108.1 | Δ 8.2 | 105.1 | Δ 4.3 | 107.4 | Δ 3.2 | 106.1 | 1.6 | 令和6年12月 |
| 103.6 | 2.6 | 103.2 | 15.8 | 92.3 | Δ 9.2 | 91.7 | Δ 1.7 | 96.9 | Δ 3.3 | 92.4 | Δ 10.6 | 100.4 | Δ 3.2 | 90.9 | Δ 4.2 | 令和7年1月 |
| 91.6 | Δ 10.1 | 105.9 | Δ 11.7 | 80.8 | Δ 18.3 | 69.8 | Δ 28.7 | 99.8 | Δ 19.8 | 96.7 | Δ 9.4 | 94.2 | Δ 10.5 | 96.2 | Δ 8.1 | 令和7年2月 |
| 109.9 | 5.3 | 113.3 | 1.7 | 74.9 | Δ 29.6 | 91.3 | Δ 11.0 | 102.2 | Δ 15.9 | 93.6 | Δ 15.2 | 106.1 | Δ 0.5 | 96.0 | Δ 8.7 | 令和7年3月 |
| 99.7 | Δ 11.5 | 112.4 | 4.2 | 82.5 | Δ 18.3 | 100.4 | Δ 5.9 | 107.9 | Δ 6.7 | 102.7 | Δ 11.2 | 113.3 | 3.5 | 102.6 | Δ 6.9 | 令和7年4月 |
| 108.8 | 1.6 | 121.0 | 22.5 | 83.1 | Δ 19.0 | 102.8 | 3.1 | 102.8 | Δ 12.8 | 98.2 | Δ 10.2 | 108.6 | 1.9 | 97.3 | Δ 0.1 | 令和7年5月 |
| 104.1 | Δ 2.7 | 138.6 | 22.3 | 92.7 | Δ 7.1 | 103.6 | Δ 0.7 | 106.3 | Δ 16.4 | 102.4 | Δ 5.6 | 110.6 | Δ 7.9 | 103.2 | Δ 4.0 | 令和7年6月 |
| 115.1 | 1.5 | 130.2 | 12.4 | 92.4 | Δ 1.1 | 114.3 | 4.4 | 101.7 | Δ 9.7 | 98.2 | Δ 7.4 | 113.5 | 3.0 | 104.7 | 3.3 | 令和7年7月 |
| 103.0 | Δ 3.5 | 102.5 | 2.1 | 103.8 | 19.4 | 103.6 | Δ 11.5 | 75.6 | Δ 14.7 | 94.8 | Δ 8.0 | 101.4 | Δ 9.2 | 95.1 | Δ 5.3 | 令和7年8月 |
| 106.0 | Δ 1.2 | 119.1 | 5.0 | 81.1 | 13.7 | 96.4 | Δ 5.2 | 105.6 | 1.7 | 98.5 | Δ 5.6 | 104.7 | Δ 2.7 | 104.0 | Δ 1.9 | 令和7年9月 |
| 107.7 | Δ 7.2 | 117.0 | Δ 1.3 | 86.4 | Δ 0.2 | 107.3 | 4.9 | 102.6 | Δ 12.6 | 99.6 | Δ 4.9 | 110.1 | 6.2 | 104.9 | Δ 5.1 | 令和7年10月 |
| 106.6 | Δ 0.1 | 113.7 | Δ 2.4 | 79.5 | Δ 1.1 | 101.7 | Δ 9.3 | 97.9 | Δ 12.3 | 97.1 | Δ 8.7 | 96.4 | Δ 15.6 | 103.2 | Δ 4.6 | 令和7年11月 |

第3－2表 所定内労働時間指数
5人以上

| | 調査産業計 | | 建設業 | | 製造業 | | 電気・ガス業 | | 情報通信業 | | 運輸業, 郵便業 | | 卸売業, 小売業 | | 金融業, 保険業 | |
|---------|-------|-------|-------|-------|-------|-------|--------|-------|-------|-------|----------|-------|----------|-------|----------|-------|
| | | 前年比 | | 前年比 | | 前年比 | | 前年比 | | 前年比 | | 前年比 | | 前年比 | | 前年比 |
| 令和4年 | 99.5 | Δ 0.7 | 104.5 | 4.8 | 100.5 | Δ 1.0 | 98.2 | Δ 0.6 | 97.6 | Δ 1.6 | 97.4 | Δ 3.6 | 101.7 | 2.4 | 99.0 | Δ 5.6 |
| 令和5年 | 101.1 | 1.6 | 105.9 | 1.3 | 101.9 | 1.4 | 102.6 | 4.5 | 99.5 | 1.9 | 99.4 | 2.1 | 101.9 | 0.2 | 98.0 | Δ 1.0 |
| 令和6年 | 102.3 | 0.8 | 102.4 | Δ 3.0 | 102.1 | 0.0 | 101.9 | 0.6 | 95.8 | Δ 3.8 | 103.6 | 3.8 | 102.7 | 0.7 | 97.8 | 0.5 |
| 令和6年11月 | 104.1 | Δ 0.2 | 104.6 | Δ 3.2 | 106.8 | 0.8 | 101.1 | 1.9 | 97.5 | Δ 4.6 | 104.8 | 3.0 | 103.5 | 1.5 | 103.0 | 8.8 |
| 令和6年12月 | 100.8 | Δ 1.4 | 101.4 | Δ 2.1 | 102.2 | Δ 0.7 | 97.9 | Δ 0.1 | 94.6 | Δ 3.5 | 102.5 | 1.1 | 101.9 | Δ 0.5 | 100.0 | 1.5 |
| 令和7年1月 | 95.5 | Δ 0.9 | 92.9 | Δ 3.9 | 94.5 | 2.1 | 95.8 | Δ 1.5 | 91.5 | Δ 0.3 | 100.0 | 1.1 | 96.3 | Δ 1.7 | 98.5 | 11.9 |
| 令和7年2月 | 96.4 | Δ 5.0 | 96.6 | Δ 4.7 | 98.8 | Δ 3.3 | 90.1 | Δ 6.8 | 89.0 | Δ 4.6 | 100.1 | Δ 2.6 | 100.6 | Δ 1.9 | 94.1 | 5.4 |
| 令和7年3月 | 98.5 | Δ 4.0 | 99.3 | Δ 6.6 | 99.4 | Δ 2.7 | 100.6 | Δ 1.2 | 96.2 | 0.3 | 101.7 | Δ 6.0 | 100.3 | Δ 1.7 | 97.3 | 4.2 |
| 令和7年4月 | 103.6 | Δ 2.4 | 103.7 | Δ 2.2 | 103.5 | Δ 1.1 | 104.8 | Δ 2.1 | 97.4 | Δ 0.4 | 105.3 | 0.4 | 106.6 | Δ 0.4 | 105.1 | 5.8 |
| 令和7年5月 | 99.6 | Δ 3.3 | 97.3 | Δ 6.2 | 96.2 | Δ 3.5 | 99.6 | Δ 2.9 | 95.5 | Δ 3.1 | 101.0 | Δ 3.3 | 102.2 | Δ 0.8 | 105.9 | 6.5 |
| 令和7年6月 | 104.9 | Δ 0.5 | 104.5 | 2.3 | 105.7 | Δ 0.1 | 104.3 | 4.7 | 96.8 | Δ 1.4 | 104.6 | Δ 0.3 | 106.4 | 1.3 | 106.5 | 11.6 |
| 令和7年7月 | 105.7 | 0.6 | 106.3 | Δ 0.8 | 108.9 | 1.9 | 109.0 | Δ 1.0 | 102.6 | 3.3 | 104.6 | Δ 0.7 | 104.2 | Δ 0.8 | 107.3 | 0.7 |
| 令和7年8月 | 94.7 | Δ 2.8 | 91.6 | Δ 3.9 | 92.0 | Δ 3.0 | 99.8 | Δ 4.7 | 95.4 | 1.2 | 95.5 | Δ 4.8 | 96.4 | Δ 2.0 | 95.9 | Δ 5.5 |
| 令和7年9月 | 100.8 | 0.4 | 97.3 | Δ 2.0 | 103.1 | 1.1 | 100.8 | 4.2 | 94.5 | 4.9 | 104.7 | 3.9 | 101.6 | Δ 1.9 | 96.3 | 2.9 |
| 令和7年10月 | 104.3 | 0.2 | 107.5 | 2.6 | 105.8 | 0.1 | 107.2 | 0.5 | 100.8 | 2.9 | 105.8 | 0.7 | 103.6 | 0.6 | 104.1 | 0.6 |
| 令和7年11月 | 98.5 | Δ 5.4 | 99.7 | Δ 4.7 | 102.0 | Δ 4.5 | 93.7 | Δ 7.3 | 93.0 | Δ 4.6 | 100.8 | Δ 3.8 | 100.1 | Δ 3.3 | 93.3 | Δ 9.4 |

30人以上

| | 調査産業計 | | 建設業 | | 製造業 | | 電気・ガス業 | | 情報通信業 | | 運輸業, 郵便業 | | 卸売業, 小売業 | | 金融業, 保険業 | |
|---------|-------|-------|-------|--------|-------|-------|--------|-------|-------|-------|----------|--------|----------|-------|----------|-------|
| | | 前年比 | | 前年比 | | 前年比 | | 前年比 | | 前年比 | | 前年比 | | 前年比 | | 前年比 |
| 令和4年 | 99.0 | Δ 0.9 | 105.3 | 2.6 | 100.3 | Δ 1.1 | 97.8 | Δ 1.2 | 98.1 | Δ 1.2 | 99.9 | 0.4 | 97.5 | Δ 0.5 | 92.9 | Δ 7.5 |
| 令和5年 | 99.5 | 0.5 | 105.1 | Δ 0.2 | 101.1 | 0.8 | 103.9 | 6.2 | 98.8 | 0.7 | 99.2 | Δ 0.7 | 94.5 | Δ 3.1 | 94.5 | 1.7 |
| 令和6年 | 101.2 | 1.3 | 104.9 | 0.1 | 101.0 | 0.1 | 103.2 | 1.1 | 95.1 | Δ 3.8 | 106.1 | 7.1 | 95.0 | 0.6 | 93.1 | 0.2 |
| 令和6年11月 | 103.6 | 1.4 | 109.0 | 1.7 | 105.0 | 0.4 | 102.3 | 2.2 | 98.0 | Δ 5.0 | 107.3 | 7.2 | 94.8 | 0.1 | 96.6 | 7.3 |
| 令和6年12月 | 99.4 | Δ 0.5 | 103.4 | Δ 1.8 | 100.4 | Δ 1.1 | 99.0 | 0.8 | 94.0 | Δ 3.9 | 104.3 | 4.2 | 92.0 | Δ 2.9 | 92.5 | Δ 2.2 |
| 令和7年1月 | 96.3 | 0.4 | 94.4 | Δ 4.8 | 94.4 | 2.5 | 96.0 | Δ 2.5 | 91.0 | Δ 0.5 | 100.2 | Δ 3.1 | 94.0 | 0.1 | 91.4 | 4.7 |
| 令和7年2月 | 96.3 | Δ 2.9 | 93.3 | Δ 7.6 | 97.7 | Δ 3.3 | 92.1 | Δ 5.4 | 87.4 | Δ 5.0 | 102.0 | Δ 2.9 | 95.8 | 1.1 | 86.2 | 2.6 |
| 令和7年3月 | 99.4 | Δ 1.0 | 99.3 | Δ 10.3 | 98.2 | Δ 3.0 | 100.2 | Δ 2.3 | 95.8 | 1.2 | 99.4 | Δ 11.3 | 96.4 | 1.6 | 88.9 | 0.5 |
| 令和7年4月 | 103.8 | Δ 0.5 | 106.2 | 0.4 | 102.3 | Δ 1.6 | 104.5 | Δ 1.9 | 95.3 | Δ 1.2 | 105.5 | Δ 1.1 | 102.5 | 4.4 | 96.9 | 0.0 |
| 令和7年5月 | 99.9 | Δ 2.1 | 103.1 | Δ 1.8 | 95.0 | Δ 4.1 | 100.4 | Δ 5.1 | 94.5 | Δ 3.3 | 100.6 | Δ 5.5 | 99.4 | 3.3 | 96.4 | Δ 1.0 |
| 令和7年6月 | 104.2 | 0.3 | 103.1 | Δ 2.5 | 104.7 | 0.4 | 106.0 | 3.0 | 94.9 | Δ 1.1 | 105.3 | Δ 1.0 | 101.3 | 6.4 | 98.3 | 6.3 |
| 令和7年7月 | 106.4 | 2.1 | 110.6 | 0.0 | 108.4 | 2.6 | 111.8 | 0.4 | 101.6 | 2.5 | 107.0 | 0.0 | 100.0 | 3.0 | 101.7 | 1.2 |
| 令和7年8月 | 95.1 | Δ 2.2 | 103.9 | Δ 0.1 | 91.8 | Δ 2.1 | 99.2 | Δ 6.3 | 94.7 | Δ 0.8 | 97.3 | Δ 6.4 | 95.7 | 1.8 | 89.3 | Δ 4.7 |
| 令和7年9月 | 101.2 | 1.3 | 96.2 | Δ 0.9 | 102.5 | 2.2 | 101.0 | 3.2 | 92.1 | 3.1 | 104.2 | 0.8 | 100.2 | 6.9 | 88.1 | 1.7 |
| 令和7年10月 | 105.4 | 1.3 | 108.0 | 0.7 | 105.3 | 0.7 | 110.1 | 1.9 | 98.1 | 1.4 | 106.0 | Δ 0.5 | 102.8 | 8.3 | 97.6 | Δ 2.7 |
| 令和7年11月 | 99.3 | Δ 4.2 | 105.5 | Δ 3.2 | 101.1 | Δ 3.7 | 94.0 | Δ 8.1 | 90.9 | Δ 7.2 | 103.2 | Δ 3.8 | 99.8 | 5.3 | 93.6 | Δ 3.1 |

5～29人

| | 調査産業計 | | 建設業 | | 製造業 | | 電気・ガス業 | | 情報通信業 | | 運輸業, 郵便業 | | 卸売業, 小売業 | | 金融業, 保険業 | |
|---------|-------|-------|-------|-------|-------|-------|--------|-------|-------|-------|----------|--------|----------|-------|----------|--------|
| | | 前年比 | | 前年比 | | 前年比 | | 前年比 | | 前年比 | | 前年比 | | 前年比 | | 前年比 |
| 令和4年 | 100.4 | Δ 0.4 | 104.2 | 5.7 | 101.1 | Δ 1.1 | X | X | 95.3 | Δ 3.9 | 92.9 | Δ 10.2 | 105.2 | 4.9 | 105.7 | Δ 3.6 |
| 令和5年 | 103.5 | 3.1 | 106.3 | 2.0 | 104.8 | 3.7 | 99.1 | X | 102.5 | 7.6 | 102.7 | 10.5 | 107.9 | 2.6 | 101.6 | Δ 3.9 |
| 令和6年 | 104.0 | 0.2 | 101.4 | Δ 4.6 | 106.5 | Δ 0.6 | 97.2 | Δ 1.9 | 98.6 | Δ 3.8 | 99.3 | Δ 3.3 | 108.9 | 0.7 | 102.3 | 0.7 |
| 令和6年11月 | 105.1 | Δ 2.2 | 102.8 | Δ 5.6 | 113.7 | 2.2 | － | － | 95.4 | Δ 3.2 | 100.5 | Δ 5.8 | 110.3 | 2.3 | 109.0 | 9.7 |
| 令和6年12月 | 102.9 | Δ 2.7 | 100.7 | Δ 2.3 | 108.7 | Δ 0.2 | － | － | 97.4 | Δ 1.2 | 99.9 | Δ 5.5 | 109.7 | 1.2 | 107.0 | 4.5 |
| 令和7年1月 | 94.6 | Δ 2.8 | 92.3 | Δ 3.6 | 95.4 | 1.2 | X | X | 93.6 | 0.6 | 101.7 | 13.4 | 98.3 | Δ 3.0 | 105.4 | 18.3 |
| 令和7年2月 | 96.7 | Δ 7.9 | 98.5 | Δ 3.2 | 102.8 | Δ 3.7 | X | X | 95.5 | Δ 2.7 | 97.2 | Δ 1.6 | 104.6 | Δ 3.7 | 101.5 | 7.5 |
| 令和7年3月 | 97.6 | Δ 7.8 | 99.5 | Δ 4.5 | 104.0 | Δ 1.9 | X | X | 98.0 | Δ 2.8 | 110.2 | 9.8 | 103.8 | Δ 3.5 | 104.9 | 6.9 |
| 令和7年4月 | 103.3 | Δ 5.4 | 102.7 | Δ 3.5 | 107.9 | 0.8 | X | X | 105.8 | 2.2 | 107.4 | 5.1 | 110.1 | Δ 3.4 | 112.6 | 10.6 |
| 令和7年5月 | 99.3 | Δ 5.1 | 94.8 | Δ 8.2 | 100.4 | Δ 1.4 | X | X | 99.4 | Δ 2.7 | 104.1 | 3.2 | 104.7 | Δ 3.4 | 114.6 | 12.6 |
| 令和7年6月 | 106.0 | Δ 1.8 | 105.5 | 4.8 | 109.6 | Δ 1.7 | X | X | 104.7 | Δ 2.1 | 105.0 | 2.0 | 110.7 | Δ 1.7 | 114.1 | 15.8 |
| 令和7年7月 | 104.8 | Δ 1.8 | 104.5 | Δ 1.2 | 110.6 | Δ 0.6 | X | X | 106.4 | 6.3 | 100.3 | Δ 2.4 | 107.9 | Δ 3.0 | 112.8 | 0.4 |
| 令和7年8月 | 94.2 | Δ 3.9 | 85.7 | Δ 6.0 | 93.1 | Δ 5.5 | X | X | 98.6 | 10.4 | 92.8 | Δ 0.1 | 97.5 | Δ 4.4 | 102.1 | Δ 5.8 |
| 令和7年9月 | 100.2 | Δ 1.2 | 98.1 | Δ 2.4 | 105.2 | Δ 2.8 | X | X | 104.1 | 11.6 | 108.9 | 13.1 | 103.2 | Δ 7.3 | 103.7 | 3.8 |
| 令和7年10月 | 102.8 | Δ 1.6 | 107.5 | 3.6 | 107.7 | Δ 1.8 | X | X | 111.8 | 8.0 | 108.1 | 4.0 | 104.6 | Δ 4.3 | 110.0 | 3.0 |
| 令和7年11月 | 97.3 | Δ 7.4 | 97.0 | Δ 5.6 | 105.1 | Δ 7.6 | X | X | 101.4 | 6.3 | 96.6 | Δ 3.9 | 100.8 | Δ 8.6 | 93.7 | Δ 14.0 |

| 不動産業、物品賃貸業 | | 学術研究等 | | 飲食サービス業等 | | 生活関連サービス等 | | 教育、学習支援業 | | 医療、福祉 | | 複合サービス事業 | | その他のサービス業 | | |
|------------|--------|-------|--------|----------|--------|-----------|--------|----------|--------|-------|-------|----------|--------|-----------|-------|---------|
| | 前年比 | | 前年比 | | 前年比 | | 前年比 | | 前年比 | | 前年比 | | 前年比 | | 前年比 | |
| 108.6 | 13.4 | 104.0 | 5.2 | 95.6 | △ 0.3 | 87.8 | △ 0.7 | 93.8 | △ 4.5 | 99.4 | △ 1.3 | 103.7 | △ 1.8 | 102.4 | 2.7 | 令和4年 |
| 105.1 | △ 3.2 | 104.1 | 0.1 | 105.9 | 10.8 | 89.6 | 2.1 | 101.8 | 8.5 | 98.7 | △ 0.7 | 108.8 | 4.9 | 103.9 | 1.5 | 令和5年 |
| 104.3 | △ 2.0 | 101.1 | △ 3.6 | 100.9 | △ 5.3 | 98.9 | 10.4 | 114.3 | 8.9 | 101.3 | 2.6 | 105.7 | △ 3.1 | 105.0 | 1.2 | 令和6年 |
| 104.3 | △ 12.4 | 106.8 | △ 1.4 | 94.1 | △ 11.9 | 106.1 | 11.6 | 117.7 | 1.9 | 101.3 | △ 0.7 | 110.7 | 1.0 | 109.0 | 2.6 | 令和6年11月 |
| 101.4 | △ 5.3 | 98.2 | △ 9.7 | 93.8 | △ 13.0 | 94.8 | 2.2 | 110.8 | 7.2 | 99.5 | △ 1.1 | 103.8 | △ 5.0 | 104.6 | △ 0.5 | 令和6年12月 |
| 95.7 | △ 5.4 | 92.7 | 5.7 | 96.0 | △ 9.6 | 87.3 | △ 4.2 | 104.5 | △ 0.2 | 96.5 | △ 1.8 | 99.9 | △ 4.1 | 94.8 | △ 0.5 | 令和7年1月 |
| 92.4 | △ 9.1 | 94.8 | △ 10.1 | 86.9 | △ 17.7 | 71.2 | △ 23.8 | 103.2 | △ 8.6 | 94.8 | △ 3.9 | 92.2 | △ 7.3 | 98.9 | △ 4.0 | 令和7年2月 |
| 99.8 | △ 4.1 | 96.5 | △ 4.4 | 83.9 | △ 23.3 | 87.3 | △ 9.7 | 109.9 | △ 1.8 | 97.7 | △ 2.7 | 100.7 | △ 1.8 | 102.9 | △ 0.7 | 令和7年3月 |
| 100.4 | △ 8.8 | 98.5 | △ 3.9 | 89.9 | △ 15.1 | 93.7 | △ 7.0 | 117.3 | △ 7.5 | 103.4 | △ 1.2 | 108.7 | 0.5 | 105.4 | △ 3.3 | 令和7年4月 |
| 101.7 | △ 3.1 | 99.1 | 1.8 | 93.2 | △ 15.6 | 93.7 | △ 3.4 | 111.4 | △ 7.2 | 100.4 | △ 3.3 | 106.9 | 1.7 | 101.7 | △ 1.0 | 令和7年5月 |
| 103.8 | △ 1.0 | 112.7 | 4.7 | 98.8 | △ 9.1 | 95.3 | △ 5.0 | 117.2 | △ 3.9 | 103.2 | △ 0.9 | 106.9 | △ 5.1 | 105.2 | △ 2.7 | 令和7年6月 |
| 106.8 | 0.8 | 111.7 | 8.8 | 99.1 | △ 3.8 | 100.2 | △ 2.9 | 114.3 | △ 3.5 | 103.1 | 2.3 | 109.4 | 3.0 | 109.6 | 0.7 | 令和7年7月 |
| 93.4 | △ 9.0 | 90.8 | △ 6.8 | 101.4 | 9.3 | 95.8 | △ 8.3 | 83.1 | △ 8.8 | 99.9 | △ 2.0 | 103.3 | △ 6.2 | 97.0 | △ 5.3 | 令和7年8月 |
| 99.4 | △ 1.6 | 100.1 | 0.0 | 91.0 | 5.9 | 91.0 | △ 7.3 | 115.1 | 2.7 | 98.0 | △ 2.7 | 100.4 | △ 3.3 | 105.5 | 1.2 | 令和7年9月 |
| 103.3 | △ 5.2 | 102.8 | △ 3.0 | 93.8 | △ 1.7 | 101.2 | 1.0 | 119.0 | △ 3.6 | 102.6 | 1.0 | 104.7 | 3.6 | 107.8 | △ 0.9 | 令和7年10月 |
| 98.5 | △ 5.6 | 102.5 | △ 4.0 | 88.5 | △ 6.0 | 94.6 | △ 10.8 | 104.6 | △ 11.1 | 96.0 | △ 5.2 | 98.2 | △ 11.3 | 102.7 | △ 5.8 | 令和7年11月 |

| 不動産業、物品賃貸業 | | 学術研究等 | | 飲食サービス業等 | | 生活関連サービス等 | | 教育、学習支援業 | | 医療、福祉 | | 複合サービス事業 | | その他のサービス業 | | |
|------------|--------|-------|-------|----------|--------|-----------|--------|----------|--------|-------|-------|----------|-----|-----------|-------|---------|
| | 前年比 | | 前年比 | | 前年比 | | 前年比 | | 前年比 | | 前年比 | | 前年比 | | 前年比 | |
| 109.2 | 5.6 | 105.7 | 3.0 | 104.5 | 10.5 | 99.2 | 18.0 | 87.7 | △ 5.7 | 100.5 | △ 0.6 | X | X | 102.2 | 2.5 | 令和4年 |
| 105.7 | △ 3.2 | 104.1 | △ 1.5 | 108.0 | 3.3 | 103.2 | 4.0 | 98.7 | 12.5 | 96.6 | △ 3.9 | X | X | 107.0 | 4.7 | 令和5年 |
| 97.7 | △ 7.0 | 99.8 | △ 5.4 | 118.1 | 7.8 | 94.7 | △ 8.1 | 113.3 | 9.7 | 98.5 | 2.0 | X | X | 105.7 | △ 1.5 | 令和6年 |
| 102.6 | △ 8.9 | 105.8 | △ 2.8 | 119.2 | 10.6 | 100.0 | △ 3.0 | 119.1 | 11.3 | 98.6 | △ 0.1 | X | X | 109.6 | 0.3 | 令和6年11月 |
| 97.4 | △ 6.0 | 102.0 | △ 6.4 | 113.5 | 3.1 | 91.8 | △ 11.2 | 109.5 | 12.8 | 96.7 | 0.3 | X | X | 104.0 | △ 3.9 | 令和6年12月 |
| 88.1 | △ 6.4 | 93.4 | 0.0 | 104.3 | △ 9.9 | 83.3 | △ 9.1 | 106.6 | 0.9 | 98.4 | 2.8 | X | X | 96.2 | △ 0.5 | 令和7年1月 |
| 90.3 | △ 4.3 | 93.2 | △ 6.4 | 100.9 | △ 17.5 | 74.1 | △ 16.8 | 104.3 | △ 2.7 | 93.7 | △ 1.1 | X | X | 99.8 | △ 2.3 | 令和7年2月 |
| 90.5 | △ 6.7 | 89.7 | △ 7.3 | 105.2 | △ 9.9 | 85.7 | △ 5.1 | 112.8 | 5.4 | 99.8 | 4.3 | X | X | 106.4 | 2.3 | 令和7年3月 |
| 96.7 | △ 4.4 | 97.9 | △ 3.5 | 107.6 | △ 8.5 | 87.6 | △ 9.3 | 120.7 | △ 6.8 | 103.5 | 4.3 | X | X | 106.6 | △ 2.3 | 令和7年4月 |
| 94.4 | △ 2.4 | 96.4 | △ 3.9 | 111.9 | △ 10.2 | 82.0 | △ 13.8 | 114.4 | △ 3.9 | 102.1 | 1.0 | X | X | 103.6 | △ 1.8 | 令和7年5月 |
| 98.8 | 1.5 | 99.5 | △ 4.8 | 110.1 | △ 14.3 | 83.5 | △ 14.9 | 120.5 | 1.7 | 103.2 | 1.3 | X | X | 105.7 | △ 2.5 | 令和7年6月 |
| 101.7 | 3.0 | 104.2 | 8.5 | 105.1 | △ 10.6 | 79.4 | △ 17.7 | 117.2 | △ 0.7 | 105.3 | 7.0 | X | X | 112.3 | △ 0.3 | 令和7年7月 |
| 86.0 | △ 12.9 | 98.4 | △ 3.9 | 100.0 | △ 6.8 | 82.8 | △ 5.5 | 83.6 | △ 6.0 | 102.6 | 1.0 | X | X | 98.2 | △ 5.2 | 令和7年8月 |
| 94.5 | 1.0 | 94.8 | △ 0.8 | 104.8 | △ 11.9 | 84.0 | △ 13.9 | 117.6 | 3.7 | 98.0 | △ 0.6 | X | X | 106.5 | 3.0 | 令和7年9月 |
| 101.0 | 0.7 | 99.6 | △ 0.3 | 101.7 | △ 11.7 | 91.4 | △ 10.7 | 124.1 | △ 0.1 | 104.3 | 4.0 | X | X | 109.5 | 0.1 | 令和7年10月 |
| 94.6 | △ 7.8 | 100.6 | △ 4.9 | 100.8 | △ 15.4 | 83.2 | △ 16.8 | 106.0 | △ 11.0 | 95.7 | △ 2.9 | X | X | 102.8 | △ 6.2 | 令和7年11月 |

| 不動産業、物品賃貸業 | | 学術研究等 | | 飲食サービス業等 | | 生活関連サービス等 | | 教育、学習支援業 | | 医療、福祉 | | 複合サービス事業 | | その他のサービス業 | | |
|------------|--------|-------|--------|----------|--------|-----------|--------|----------|--------|-------|--------|----------|--------|-----------|-------|---------|
| | 前年比 | | 前年比 | | 前年比 | | 前年比 | | 前年比 | | 前年比 | | 前年比 | | 前年比 | |
| 106.8 | 15.7 | 104.3 | 7.3 | 91.3 | △ 5.3 | 81.6 | △ 8.8 | 108.4 | △ 1.7 | 97.9 | △ 2.3 | 101.9 | △ 2.6 | 101.9 | 2.5 | 令和4年 |
| 103.2 | △ 3.4 | 104.9 | 0.6 | 104.9 | 14.9 | 82.5 | 1.1 | 108.7 | 0.3 | 103.3 | 5.5 | 109.0 | 7.0 | 97.1 | △ 4.7 | 令和5年 |
| 105.7 | 2.4 | 102.8 | △ 2.0 | 93.5 | △ 11.0 | 101.1 | 22.5 | 115.8 | 6.5 | 107.9 | 4.4 | 109.0 | 0.0 | 102.8 | 5.9 | 令和6年 |
| 101.6 | △ 15.2 | 108.5 | 0.1 | 83.4 | △ 21.5 | 109.8 | 21.1 | 112.9 | △ 17.0 | 107.7 | △ 1.6 | 115.2 | 3.1 | 106.9 | 7.0 | 令和6年11月 |
| 100.8 | △ 4.5 | 96.8 | △ 11.3 | 85.4 | △ 19.8 | 96.5 | 10.9 | 112.8 | △ 4.7 | 106.2 | △ 3.2 | 108.6 | △ 1.6 | 104.4 | 5.5 | 令和6年12月 |
| 98.1 | △ 4.8 | 93.2 | 10.3 | 92.5 | △ 9.1 | 88.2 | △ 2.6 | 97.8 | △ 3.8 | 93.7 | △ 10.0 | 100.3 | △ 3.2 | 91.3 | △ 1.2 | 令和7年1月 |
| 90.6 | △ 12.5 | 96.6 | △ 12.4 | 80.6 | △ 17.9 | 69.5 | △ 27.1 | 99.1 | △ 21.7 | 98.3 | △ 8.3 | 94.0 | △ 10.5 | 96.3 | △ 7.8 | 令和7年2月 |
| 103.6 | △ 2.3 | 101.5 | △ 3.0 | 74.9 | △ 29.3 | 90.0 | △ 10.1 | 100.8 | △ 18.2 | 94.9 | △ 14.6 | 106.8 | 0.8 | 95.9 | △ 6.3 | 令和7年3月 |
| 99.4 | △ 12.3 | 99.9 | △ 3.9 | 82.0 | △ 18.6 | 98.9 | △ 4.5 | 106.7 | △ 10.4 | 104.3 | △ 10.8 | 113.6 | 5.0 | 102.3 | △ 5.6 | 令和7年4月 |
| 103.9 | △ 3.6 | 101.6 | 5.6 | 84.6 | △ 18.6 | 101.9 | 3.6 | 102.0 | △ 16.3 | 98.0 | △ 11.2 | 108.3 | 2.7 | 97.5 | 0.6 | 令和7年5月 |
| 103.8 | △ 3.0 | 121.4 | 9.9 | 93.7 | △ 6.1 | 103.5 | 1.9 | 106.8 | △ 17.7 | 104.2 | △ 4.9 | 111.7 | △ 6.2 | 103.1 | △ 3.1 | 令和7年6月 |
| 106.5 | △ 1.3 | 117.1 | 8.4 | 96.4 | 0.0 | 111.4 | 4.5 | 104.9 | △ 11.4 | 99.6 | △ 6.4 | 112.7 | 1.6 | 103.6 | 2.6 | 令和7年7月 |
| 96.0 | △ 5.7 | 87.6 | △ 7.8 | 102.3 | 17.9 | 101.6 | △ 10.2 | 80.3 | △ 16.4 | 95.0 | △ 8.7 | 100.9 | △ 10.5 | 93.8 | △ 5.4 | 令和7年8月 |
| 99.5 | △ 3.5 | 104.0 | 0.0 | 84.1 | 15.8 | 93.8 | △ 4.8 | 105.8 | △ 1.3 | 98.6 | △ 6.7 | 103.8 | △ 4.2 | 102.6 | △ 1.8 | 令和7年9月 |
| 100.8 | △ 9.9 | 105.6 | △ 4.7 | 90.1 | 3.6 | 104.7 | 5.5 | 103.4 | △ 14.0 | 100.0 | △ 5.1 | 109.7 | 4.9 | 103.9 | △ 2.5 | 令和7年10月 |
| 97.7 | △ 3.8 | 104.7 | △ 3.5 | 82.9 | △ 0.6 | 99.3 | △ 9.6 | 99.3 | △ 12.0 | 97.1 | △ 9.8 | 95.2 | △ 17.4 | 101.4 | △ 5.1 | 令和7年11月 |

第3－3表 所定外労働時間指数
5人以上

| | 調査産業計 | | 建設業 | | 製造業 | | 電気・ガス業 | | 情報通信業 | | 運輸業, 郵便業 | | 卸売業, 小売業 | | 金融業, 保険業 | |
|---------|-------|-------|-------|--------|-------|-------|--------|--------|-------|--------|----------|--------|----------|-------|----------|--------|
| | | 前年比 | | 前年比 | | 前年比 | | 前年比 | | 前年比 | | 前年比 | | 前年比 | | 前年比 |
| 令和4年 | 112.6 | 3.2 | 130.1 | 30.1 | 101.9 | Δ 3.0 | 197.7 | 33.9 | 118.7 | Δ 0.3 | 123.7 | 10.4 | 105.6 | 4.2 | 111.7 | Δ 3.4 |
| 令和5年 | 111.9 | Δ 0.6 | 147.5 | 13.4 | 106.9 | 4.9 | 138.1 | Δ 30.1 | 109.1 | Δ 8.1 | 136.2 | 10.1 | 106.5 | 0.9 | 115.9 | 3.8 |
| 令和6年 | 112.6 | Δ 2.1 | 117.2 | Δ 21.3 | 99.2 | Δ 8.8 | 118.2 | Δ 23.0 | 155.9 | 45.3 | 174.9 | 26.5 | 113.7 | 6.8 | 105.0 | 1.8 |
| 令和6年11月 | 117.2 | 0.9 | 124.5 | Δ 17.5 | 107.1 | Δ 3.3 | 111.3 | Δ 24.5 | 187.8 | 74.2 | 173.4 | 18.6 | 121.9 | 16.4 | 145.3 | 54.2 |
| 令和6年12月 | 111.8 | Δ 3.7 | 108.8 | Δ 23.5 | 105.0 | Δ 3.9 | 101.0 | Δ 33.8 | 172.2 | 32.1 | 168.2 | 15.4 | 128.1 | 17.1 | 105.8 | 9.6 |
| 令和7年1月 | 112.9 | 4.0 | 86.3 | Δ 26.6 | 109.3 | 15.1 | 103.1 | Δ 20.6 | 138.3 | Δ 4.2 | 146.2 | Δ 18.4 | 110.9 | 9.2 | 125.6 | 79.9 |
| 令和7年2月 | 114.0 | Δ 2.7 | 116.7 | Δ 13.1 | 114.3 | 12.7 | 124.7 | 4.3 | 138.3 | Δ 1.2 | 145.7 | Δ 23.2 | 109.4 | 1.5 | 116.3 | 53.8 |
| 令和7年3月 | 123.7 | 4.6 | 129.4 | Δ 5.1 | 115.7 | 11.7 | 144.3 | 18.7 | 147.8 | Δ 4.0 | 149.7 | Δ 25.2 | 123.4 | 8.2 | 127.9 | 57.1 |
| 令和7年4月 | 117.2 | 0.0 | 118.6 | Δ 7.0 | 104.3 | 6.5 | 140.2 | 12.4 | 134.8 | Δ 7.7 | 145.7 | Δ 20.5 | 114.1 | Δ 1.3 | 159.3 | 82.7 |
| 令和7年5月 | 114.0 | 5.0 | 145.1 | 37.0 | 93.6 | 2.4 | 128.9 | 12.7 | 127.8 | Δ 2.0 | 127.7 | Δ 26.4 | 112.5 | 9.1 | 158.1 | 78.8 |
| 令和7年6月 | 109.7 | Δ 3.8 | 108.8 | Δ 7.5 | 92.9 | Δ 5.8 | 116.5 | 4.7 | 131.3 | Δ 5.6 | 139.3 | Δ 21.3 | 112.5 | 5.8 | 132.6 | 58.4 |
| 令和7年7月 | 112.9 | 4.0 | 155.9 | 43.3 | 102.1 | 5.1 | 118.6 | 4.6 | 141.7 | Δ 11.4 | 143.9 | Δ 7.8 | 110.9 | Δ 5.4 | 120.9 | Δ 17.5 |
| 令和7年8月 | 105.4 | 4.3 | 132.4 | 48.4 | 98.6 | 4.6 | 124.7 | 5.1 | 135.7 | Δ 19.6 | 139.3 | Δ 11.0 | 109.4 | Δ 1.4 | 103.5 | Δ 16.8 |
| 令和7年9月 | 116.1 | 4.8 | 143.1 | 31.5 | 100.7 | 2.1 | 126.8 | 9.8 | 122.6 | Δ 21.3 | 143.9 | Δ 15.1 | 117.2 | Δ 2.6 | 105.8 | 0.0 |
| 令和7年10月 | 121.5 | 2.7 | 169.6 | 34.1 | 115.7 | 14.9 | 140.2 | 2.3 | 133.0 | Δ 23.1 | 154.9 | Δ 10.1 | 114.1 | Δ 2.6 | 114.0 | Δ 22.2 |
| 令和7年11月 | 124.7 | 6.4 | 160.8 | 29.2 | 131.4 | 22.7 | 134.0 | 20.4 | 133.0 | Δ 29.2 | 146.8 | Δ 15.3 | 112.5 | Δ 7.7 | 110.5 | Δ 24.0 |

30人以上

| | 調査産業計 | | 建設業 | | 製造業 | | 電気・ガス業 | | 情報通信業 | | 運輸業, 郵便業 | | 卸売業, 小売業 | | 金融業, 保険業 | |
|---------|-------|-------|-------|--------|-------|--------|--------|--------|-------|--------|----------|--------|----------|-------|----------|--------|
| | | 前年比 | | 前年比 | | 前年比 | | 前年比 | | 前年比 | | 前年比 | | 前年比 | | 前年比 |
| 令和4年 | 109.3 | 4.6 | 134.1 | 13.5 | 104.6 | 0.3 | 207.0 | 52.8 | 123.7 | 17.3 | 107.3 | 10.2 | 89.6 | 3.0 | 129.3 | 2.9 |
| 令和5年 | 107.0 | Δ 2.1 | 146.2 | 9.0 | 110.4 | 5.5 | 128.6 | Δ 37.9 | 122.1 | Δ 1.3 | 100.2 | Δ 6.6 | 83.7 | Δ 6.6 | 153.5 | 18.7 |
| 令和6年 | 111.6 | 1.5 | 116.9 | Δ 19.0 | 99.6 | Δ 10.2 | 104.4 | Δ 30.6 | 169.4 | 38.3 | 151.3 | 52.5 | 107.4 | 30.8 | 130.1 | Δ 9.5 |
| 令和6年11月 | 118.5 | 9.4 | 125.0 | Δ 14.1 | 106.2 | Δ 4.3 | 98.2 | Δ 32.0 | 194.7 | 55.3 | 160.5 | 72.2 | 109.2 | 29.1 | 137.4 | Δ 1.4 |
| 令和6年12月 | 112.0 | 5.2 | 119.7 | Δ 14.6 | 104.1 | Δ 5.6 | 89.1 | Δ 38.8 | 174.6 | 11.2 | 157.6 | 61.5 | 115.4 | 38.9 | 119.6 | Δ 15.8 |
| 令和7年1月 | 115.7 | 7.7 | 136.4 | 15.4 | 108.9 | 11.2 | 85.5 | Δ 16.0 | 125.4 | Δ 28.2 | 126.8 | Δ 15.6 | 116.9 | 16.9 | 110.3 | 0.9 |
| 令和7年2月 | 120.4 | 7.5 | 153.0 | 23.9 | 115.8 | 14.2 | 104.5 | Δ 2.6 | 123.7 | Δ 25.0 | 137.1 | Δ 6.6 | 116.9 | 16.9 | 104.7 | Δ 11.1 |
| 令和7年3月 | 130.6 | 15.6 | 193.9 | 44.6 | 117.8 | 13.9 | 135.5 | 26.3 | 143.0 | Δ 20.5 | 141.5 | Δ 10.4 | 133.8 | 15.9 | 119.6 | Δ 11.1 |
| 令和7年4月 | 121.3 | 5.7 | 190.9 | 49.1 | 105.5 | 7.0 | 137.3 | 19.9 | 132.5 | Δ 22.2 | 138.5 | Δ 2.5 | 126.2 | 10.9 | 131.8 | Δ 4.1 |
| 令和7年5月 | 115.7 | 5.0 | 234.8 | 134.8 | 93.8 | 3.0 | 122.7 | 16.3 | 127.2 | Δ 13.7 | 126.3 | Δ 11.6 | 127.7 | 22.1 | 132.7 | Δ 0.7 |
| 令和7年6月 | 113.9 | 0.0 | 163.6 | 44.9 | 96.6 | Δ 1.3 | 116.4 | 14.3 | 128.1 | Δ 19.7 | 134.1 | Δ 8.3 | 124.6 | 8.0 | 124.3 | Δ 3.6 |
| 令和7年7月 | 114.8 | 5.0 | 181.1 | 63.7 | 104.1 | 4.8 | 120.9 | 20.9 | 134.2 | Δ 18.2 | 138.0 | Δ 8.7 | 118.5 | 11.6 | 122.4 | Δ 17.1 |
| 令和7年8月 | 105.6 | 3.6 | 144.7 | 50.4 | 102.7 | 7.9 | 121.8 | 16.6 | 128.9 | Δ 26.2 | 139.5 | Δ 5.3 | 127.7 | 22.1 | 114.0 | Δ 4.7 |
| 令和7年9月 | 120.4 | 10.2 | 166.7 | 54.9 | 105.5 | 7.8 | 122.7 | 20.5 | 108.8 | Δ 29.5 | 145.4 | Δ 7.4 | 135.4 | 44.3 | 108.4 | Δ 6.5 |
| 令和7年10月 | 127.8 | 9.5 | 189.4 | 48.8 | 121.9 | 18.7 | 148.2 | 22.6 | 121.9 | Δ 29.8 | 150.7 | Δ 3.5 | 127.7 | 15.3 | 120.6 | Δ 24.1 |
| 令和7年11月 | 130.6 | 10.2 | 160.6 | 28.5 | 132.9 | 25.1 | 135.5 | 38.0 | 122.8 | Δ 36.9 | 146.3 | Δ 8.8 | 123.1 | 12.7 | 121.5 | Δ 11.6 |

5～29人

| | 調査産業計 | | 建設業 | | 製造業 | | 電気・ガス業 | | 情報通信業 | | 運輸業, 郵便業 | | 卸売業, 小売業 | | 金融業, 保険業 | |
|---------|-------|--------|-------|--------|-------|--------|--------|------|-------|--------|----------|--------|----------|--------|----------|--------|
| | | 前年比 | | 前年比 | | 前年比 | | 前年比 | | 前年比 | | 前年比 | | 前年比 | | 前年比 |
| 令和4年 | 119.1 | Δ 0.7 | 127.4 | 43.5 | 89.8 | Δ 17.3 | X | X | 95.7 | Δ 45.7 | 176.4 | 8.3 | 117.7 | 5.5 | 77.2 | Δ 20.9 |
| 令和5年 | 122.1 | 2.5 | 147.5 | 15.8 | 91.9 | 2.3 | 178.0 | X | 53.0 | Δ 44.6 | 293.8 | 66.6 | 123.8 | 5.2 | 52.4 | Δ 32.1 |
| 令和6年 | 114.8 | Δ 7.7 | 114.0 | Δ 22.7 | 97.9 | 3.7 | 197.8 | 11.1 | 105.9 | 99.8 | 247.9 | Δ 15.6 | 118.5 | Δ 4.9 | 78.8 | 50.4 |
| 令和6年11月 | 115.3 | Δ 13.5 | 121.3 | Δ 18.8 | 111.1 | 5.7 | － | － | 159.2 | 240.9 | 188.4 | Δ 48.3 | 130.2 | 9.4 | 163.6 | 315.2 |
| 令和6年12月 | 112.5 | Δ 16.5 | 97.8 | Δ 29.8 | 108.5 | 4.9 | － | － | 161.7 | 312.5 | 175.0 | Δ 48.3 | 139.7 | 8.6 | 92.4 | 110.5 |
| 令和7年1月 | 106.9 | Δ 2.6 | 44.9 | Δ 60.1 | 112.8 | 40.5 | X | X | 188.3 | 438.0 | 208.9 | Δ 25.7 | 107.9 | 3.0 | 150.0 | 560.8 |
| 令和7年2月 | 102.8 | Δ 20.4 | 86.5 | Δ 37.4 | 108.5 | 5.8 | X | X | 193.3 | 268.2 | 150.9 | Δ 57.6 | 103.2 | Δ 9.7 | 137.9 | 469.8 |
| 令和7年3月 | 108.3 | Δ 16.2 | 77.5 | Δ 42.0 | 105.1 | 0.8 | X | X | 166.7 | 203.1 | 149.1 | Δ 59.0 | 117.5 | 4.3 | 145.5 | 699.5 |
| 令和7年4月 | 106.9 | Δ 12.5 | 59.6 | Δ 51.8 | 101.7 | 5.3 | X | X | 143.3 | 145.8 | 143.8 | Δ 58.5 | 107.9 | Δ 8.2 | 204.5 | 610.1 |
| 令和7年5月 | 109.7 | 2.6 | 70.8 | Δ 33.6 | 92.3 | Δ 2.7 | X | X | 130.8 | 101.2 | 102.7 | Δ 63.7 | 103.2 | 0.0 | 198.5 | 496.1 |
| 令和7年6月 | 100.0 | Δ 12.2 | 65.2 | Δ 45.3 | 77.8 | Δ 22.9 | X | X | 143.3 | 132.3 | 129.5 | Δ 54.8 | 104.8 | 4.8 | 148.5 | 390.1 |
| 令和7年7月 | 106.9 | 0.0 | 132.6 | 28.2 | 95.7 | 5.6 | X | X | 170.0 | 17.9 | 132.1 | Δ 8.1 | 106.3 | Δ 14.1 | 124.2 | Δ 18.8 |
| 令和7年8月 | 105.6 | 5.6 | 119.1 | 45.2 | 79.5 | Δ 11.4 | X | X | 160.0 | 8.5 | 94.6 | Δ 41.1 | 100.0 | Δ 12.5 | 93.9 | Δ 32.6 |
| 令和7年9月 | 106.9 | Δ 5.0 | 120.2 | 12.7 | 79.5 | Δ 21.8 | X | X | 175.8 | 8.7 | 90.2 | Δ 50.7 | 104.8 | Δ 24.1 | 109.1 | 9.1 |
| 令和7年10月 | 108.3 | Δ 9.3 | 149.4 | 20.9 | 88.0 | Δ 5.6 | X | X | 171.7 | 1.5 | 126.8 | Δ 38.5 | 106.3 | Δ 14.1 | 112.1 | Δ 19.6 |
| 令和7年11月 | 112.5 | Δ 2.4 | 156.2 | 28.8 | 125.6 | 13.1 | X | X | 170.0 | 6.8 | 100.9 | Δ 46.4 | 107.9 | Δ 17.1 | 104.5 | Δ 36.1 |

| 不動産業、物品賃貸業 | | 学術研究等 | | 飲食サービス業等 | | 生活関連サービス等 | | 教育、学習支援業 | | 医療、福祉 | | 複合サービス事業 | | その他のサービス業 | | |
|------------|--------|-------|--------|----------|--------|-----------|--------|----------|--------|-------|--------|----------|--------|-----------|--------|---------|
| | 前年比 | | 前年比 | | 前年比 | | 前年比 | | 前年比 | | 前年比 | | 前年比 | | 前年比 | |
| 134.5 | 160.7 | 219.5 | Δ 13.3 | 82.8 | 9.4 | 218.6 | Δ 21.1 | 83.5 | Δ 9.2 | 110.0 | 0.0 | 191.2 | 127.9 | 178.3 | 21.0 | 令和4年 |
| 134.7 | 0.1 | 192.3 | Δ 12.4 | 66.5 | Δ 19.7 | 218.6 | 0.0 | 85.3 | 2.2 | 88.7 | Δ 19.4 | 188.6 | Δ 1.4 | 167.5 | Δ 6.1 | 令和5年 |
| 142.1 | 1.4 | 196.1 | Δ 4.3 | 73.5 | 10.9 | 241.9 | 4.9 | 102.7 | 5.9 | 89.2 | 1.7 | 95.7 | Δ 43.5 | 115.6 | Δ 31.9 | 令和6年 |
| 173.1 | 15.4 | 223.4 | 21.1 | 46.7 | Δ 31.6 | 280.0 | 31.3 | 107.5 | Δ 5.2 | 84.0 | 0.0 | 63.3 | Δ 55.7 | 129.6 | Δ 23.3 | 令和6年11月 |
| 156.4 | 1.7 | 200.0 | 7.0 | 71.7 | Δ 4.4 | 260.0 | 18.2 | 82.8 | Δ 11.9 | 86.0 | Δ 4.4 | 81.6 | Δ 48.1 | 105.6 | Δ 38.5 | 令和6年12月 |
| 175.6 | 82.5 | 226.0 | 39.2 | 75.0 | Δ 13.5 | 220.0 | 26.9 | 111.2 | 25.2 | 94.0 | 6.8 | 100.0 | Δ 39.5 | 128.2 | 5.9 | 令和7年1月 |
| 124.4 | 12.8 | 237.7 | Δ 0.5 | 68.3 | Δ 21.2 | 96.7 | Δ 49.1 | 118.7 | 7.5 | 86.0 | Δ 8.5 | 89.8 | 7.3 | 132.4 | 6.9 | 令和7年2月 |
| 194.9 | 61.7 | 263.6 | 31.8 | 66.7 | Δ 25.9 | 160.0 | Δ 22.6 | 136.6 | 36.6 | 92.0 | Δ 2.1 | 77.6 | Δ 17.4 | 159.2 | 33.0 | 令和7年3月 |
| 126.9 | Δ 10.0 | 275.3 | 63.1 | 75.0 | Δ 15.1 | 156.7 | Δ 32.8 | 145.5 | 10.1 | 86.0 | Δ 4.4 | 85.7 | Δ 48.8 | 126.8 | 7.2 | 令和7年4月 |
| 171.8 | 45.7 | 348.1 | 125.3 | 56.7 | Δ 27.6 | 126.7 | Δ 40.6 | 138.8 | 9.4 | 98.0 | 6.5 | 95.9 | Δ 14.5 | 125.4 | 29.0 | 令和7年5月 |
| 138.5 | 13.7 | 331.2 | 100.8 | 65.0 | Δ 23.5 | 113.3 | Δ 54.1 | 138.1 | 5.2 | 78.0 | Δ 11.4 | 59.2 | Δ 35.5 | 118.3 | 6.3 | 令和7年6月 |
| 197.4 | 18.4 | 284.4 | 38.6 | 35.0 | Δ 27.5 | 183.3 | Δ 21.4 | 104.5 | 11.2 | 88.0 | Δ 4.3 | 91.8 | 12.5 | 133.8 | 26.7 | 令和7年7月 |
| 180.8 | 7.7 | 296.1 | 62.9 | 93.3 | 24.4 | 180.0 | Δ 26.0 | 48.5 | 16.0 | 90.0 | 0.0 | 75.5 | 12.2 | 119.7 | 11.9 | 令和7年8月 |
| 180.8 | 11.1 | 305.2 | 34.3 | 41.7 | Δ 21.8 | 203.3 | Δ 30.7 | 127.6 | 25.7 | 108.0 | 31.7 | 83.7 | 20.6 | 139.4 | 22.2 | 令和7年9月 |
| 178.2 | 4.5 | 263.6 | 16.6 | 38.3 | Δ 46.6 | 213.3 | Δ 35.4 | 133.6 | 16.3 | 92.0 | 2.2 | 81.6 | 14.3 | 139.4 | 4.2 | 令和7年10月 |
| 210.3 | 21.5 | 245.5 | 9.9 | 33.3 | Δ 28.7 | 180.0 | Δ 35.7 | 119.4 | 11.1 | 108.0 | 28.6 | 89.8 | 41.9 | 147.9 | 14.1 | 令和7年11月 |

| 不動産業、物品賃貸業 | | 学術研究等 | | 飲食サービス業等 | | 生活関連サービス等 | | 教育、学習支援業 | | 医療、福祉 | | 複合サービス事業 | | その他のサービス業 | | |
|------------|--------|-------|--------|----------|--------|-----------|--------|----------|--------|-------|--------|----------|-----|-----------|--------|---------|
| | 前年比 | | 前年比 | | 前年比 | | 前年比 | | 前年比 | | 前年比 | | 前年比 | | 前年比 | |
| 121.6 | 44.9 | 84.9 | Δ 30.0 | 94.6 | 25.1 | 208.1 | 144.8 | 98.5 | Δ 10.2 | 100.5 | Δ 2.8 | X | X | 155.7 | 20.0 | 令和4年 |
| 100.4 | Δ 17.4 | 166.1 | 95.6 | 63.1 | Δ 33.3 | 257.7 | 23.8 | 83.5 | Δ 15.2 | 87.8 | Δ 12.6 | X | X | 159.1 | 2.2 | 令和5年 |
| 103.2 | 4.9 | 156.2 | Δ 12.8 | 61.7 | Δ 3.7 | 216.9 | Δ 25.1 | 110.9 | 10.0 | 93.6 | 8.5 | X | X | 106.2 | Δ 34.4 | 令和6年 |
| 105.3 | 6.9 | 167.0 | Δ 13.7 | 65.4 | 2.0 | 305.1 | 48.8 | 111.4 | 9.8 | 92.6 | 19.0 | X | X | 127.6 | Δ 23.0 | 令和6年11月 |
| 97.7 | 7.6 | 165.1 | Δ 8.4 | 66.7 | Δ 3.6 | 256.4 | 33.3 | 88.6 | 2.5 | 94.4 | 18.6 | X | X | 90.8 | Δ 40.0 | 令和6年12月 |
| 106.1 | 14.8 | 138.7 | Δ 0.6 | 55.1 | Δ 20.4 | 148.7 | 52.7 | 120.5 | 33.6 | 113.0 | 24.6 | X | X | 146.1 | 32.2 | 令和7年1月 |
| 100.8 | Δ 2.9 | 176.4 | 8.7 | 46.2 | Δ 16.2 | 102.6 | Δ 27.2 | 125.8 | 11.4 | 101.9 | 7.9 | X | X | 148.7 | 16.5 | 令和7年2月 |
| 119.1 | 2.7 | 165.1 | 8.7 | 56.4 | 0.0 | 146.2 | Δ 13.6 | 147.7 | 52.3 | 109.3 | 15.8 | X | X | 184.2 | 79.5 | 令和7年3月 |
| 103.8 | Δ 18.6 | 171.7 | 11.6 | 51.3 | Δ 16.6 | 125.6 | Δ 30.0 | 159.1 | 4.0 | 100.0 | 8.0 | X | X | 134.2 | 27.4 | 令和7年4月 |
| 103.8 | 2.3 | 154.7 | Δ 2.9 | 52.6 | Δ 25.4 | 100.0 | Δ 58.1 | 152.3 | 4.7 | 96.3 | 0.0 | X | X | 139.5 | 49.4 | 令和7年5月 |
| 118.3 | 21.1 | 155.7 | Δ 4.6 | 50.0 | Δ 20.4 | 112.8 | Δ 50.0 | 153.8 | 8.0 | 88.9 | Δ 5.8 | X | X | 123.7 | 20.6 | 令和7年6月 |
| 91.6 | 5.3 | 158.5 | 15.9 | 42.3 | Δ 19.6 | 89.7 | Δ 51.4 | 116.7 | 10.0 | 101.9 | 12.3 | X | X | 135.5 | 30.4 | 令和7年7月 |
| 94.7 | Δ 6.1 | 166.0 | 7.9 | 47.4 | Δ 16.0 | 138.5 | 0.0 | 53.8 | 14.5 | 88.9 | Δ 9.4 | X | X | 119.7 | 21.3 | 令和7年8月 |
| 100.0 | Δ 3.0 | 165.1 | 12.2 | 50.0 | Δ 18.7 | 161.5 | Δ 45.7 | 137.9 | 22.1 | 113.0 | 24.6 | X | X | 140.8 | 35.5 | 令和7年9月 |
| 90.8 | Δ 14.4 | 171.7 | Δ 1.6 | 51.3 | Δ 18.3 | 171.8 | Δ 53.5 | 150.8 | 21.4 | 94.4 | 0.0 | X | X | 143.4 | 32.9 | 令和7年10月 |
| 111.5 | 5.9 | 192.5 | 15.3 | 43.6 | Δ 33.3 | 112.8 | Δ 63.0 | 134.1 | 20.4 | 113.0 | 22.0 | X | X | 151.3 | 18.6 | 令和7年11月 |

| 不動産業、物品賃貸業 | | 学術研究等 | | 飲食サービス業等 | | 生活関連サービス等 | | 教育、学習支援業 | | 医療、福祉 | | 複合サービス事業 | | その他のサービス業 | | |
|------------|-------|-------|--------|----------|--------|-----------|--------|----------|--------|-------|--------|----------|--------|-----------|--------|---------|
| | 前年比 | | 前年比 | | 前年比 | | 前年比 | | 前年比 | | 前年比 | | 前年比 | | 前年比 | |
| 125.1 | 392.5 | 399.8 | Δ 13.1 | 70.8 | Δ 6.8 | 232.3 | Δ 51.0 | 51.5 | Δ 7.2 | 131.6 | 3.8 | 102.7 | 49.3 | 238.3 | 21.3 | 令和4年 |
| 142.3 | 13.7 | 247.4 | Δ 38.1 | 67.5 | Δ 4.7 | 169.8 | Δ 26.9 | 90.4 | 75.5 | 89.5 | Δ 32.0 | 149.1 | 45.2 | 191.7 | Δ 19.6 | 令和5年 |
| 138.8 | Δ 2.5 | 272.3 | 10.1 | 81.7 | 21.4 | 268.4 | 58.1 | 85.6 | Δ 5.3 | 80.8 | Δ 10.1 | 105.1 | Δ 29.5 | 141.0 | Δ 26.4 | 令和6年 |
| 201.5 | 24.3 | 325.0 | 101.2 | 32.7 | Δ 54.1 | 250.0 | 11.1 | 101.5 | Δ 28.1 | 67.4 | Δ 31.0 | 64.3 | Δ 41.9 | 138.3 | Δ 20.2 | 令和6年11月 |
| 178.8 | Δ 2.5 | 273.1 | 42.0 | 75.0 | Δ 4.8 | 262.5 | 5.0 | 70.6 | Δ 37.2 | 72.1 | Δ 34.0 | 50.0 | Δ 63.2 | 145.0 | Δ 37.0 | 令和6年12月 |
| 204.5 | 246.0 | 365.4 | 74.3 | 88.5 | Δ 9.8 | 295.8 | 14.5 | 90.4 | 2.5 | 55.8 | Δ 33.3 | 103.6 | Δ 6.4 | 83.3 | Δ 45.1 | 令和7年1月 |
| 107.6 | 54.4 | 348.1 | Δ 5.7 | 82.7 | Δ 24.5 | 87.5 | Δ 64.4 | 105.1 | Δ 2.1 | 53.5 | Δ 42.5 | 107.1 | Δ 6.3 | 95.0 | Δ 15.0 | 令和7年2月 |
| 225.8 | 210.6 | 421.2 | 46.0 | 75.0 | Δ 33.9 | 170.8 | Δ 31.7 | 112.5 | 4.7 | 55.8 | Δ 38.5 | 75.0 | Δ 46.2 | 98.3 | Δ 41.0 | 令和7年3月 |
| 104.5 | 6.1 | 440.4 | 110.1 | 90.4 | Δ 14.6 | 187.5 | Δ 35.7 | 116.9 | 32.5 | 58.1 | Δ 28.6 | 103.6 | Δ 39.6 | 110.0 | Δ 28.2 | 令和7年4月 |
| 200.0 | 120.0 | 626.9 | 279.0 | 59.6 | Δ 27.9 | 154.2 | Δ 14.0 | 109.6 | 26.3 | 104.7 | 28.6 | 125.0 | Δ 22.2 | 93.3 | Δ 15.2 | 令和7年5月 |
| 107.6 | 3.0 | 586.5 | 214.5 | 76.9 | Δ 23.1 | 112.5 | Δ 57.8 | 102.2 | Δ 5.5 | 51.2 | Δ 33.2 | 60.7 | Δ 63.8 | 103.3 | Δ 22.5 | 令和7年6月 |
| 274.2 | 27.4 | 473.1 | 48.2 | 28.8 | Δ 37.7 | 283.3 | 0.0 | 76.5 | 14.3 | 60.5 | Δ 38.1 | 150.0 | 90.8 | 131.7 | 19.7 | 令和7年7月 |
| 233.3 | 18.4 | 492.3 | 104.8 | 126.9 | 43.4 | 225.0 | Δ 36.5 | 38.2 | 26.9 | 88.4 | 18.8 | 125.0 | 84.1 | 123.3 | Δ 3.9 | 令和7年8月 |
| 225.8 | 23.2 | 513.5 | 42.8 | 32.7 | Δ 34.6 | 250.0 | Δ 14.3 | 103.7 | 34.3 | 95.3 | 41.4 | 146.4 | 95.2 | 138.3 | Δ 2.4 | 令和7年9月 |
| 234.8 | 21.1 | 413.5 | 28.7 | 28.8 | Δ 63.5 | 258.3 | Δ 10.2 | 96.3 | 1.5 | 88.4 | 5.6 | 128.6 | 111.9 | 130.0 | Δ 35.5 | 令和7年10月 |
| 271.2 | 34.6 | 348.1 | 7.1 | 25.0 | Δ 23.5 | 245.8 | Δ 1.7 | 86.8 | Δ 14.5 | 97.7 | 45.0 | 153.6 | 138.9 | 143.3 | 3.6 | 令和7年11月 |

第4表 常用雇用指数
5人以上

| | 調査産業計 | | 建設業 | | 製造業 | | 電気・ガス業 | | 情報通信業 | | 運輸業, 郵便業 | | 卸売業, 小売業 | | 金融業, 保険業 | |
|---------|-------|-----|-------|-------|-------|-------|--------|--------|-------|-------|----------|-------|----------|-------|----------|-------|
| | | 前年比 | | 前年比 | | 前年比 | | 前年比 | | 前年比 | | 前年比 | | 前年比 | | 前年比 |
| 令和4年 | 99.9 | 0.4 | 100.0 | Δ 0.7 | 100.0 | Δ 0.8 | 100.1 | 6.8 | 97.0 | Δ 1.6 | 96.9 | Δ 2.2 | 98.9 | Δ 0.2 | 98.1 | 0.1 |
| 令和5年 | 102.7 | 2.8 | 97.5 | Δ 2.5 | 101.9 | 1.9 | 102.5 | 2.5 | 98.1 | 1.2 | 97.1 | 0.2 | 103.7 | 4.9 | 98.0 | Δ 0.1 |
| 令和6年 | 103.7 | 1.0 | 94.9 | Δ 2.7 | 101.9 | 0.0 | 88.7 | Δ 13.5 | 99.4 | 1.3 | 94.2 | Δ 3.0 | 107.0 | 3.2 | 99.2 | 1.2 |
| 令和6年11月 | 104.9 | 1.2 | 95.3 | Δ 0.9 | 102.7 | 0.2 | 73.8 | Δ 27.5 | 100.7 | 3.2 | 94.0 | Δ 3.7 | 106.2 | Δ 0.7 | 99.4 | 0.6 |
| 令和6年12月 | 104.7 | 0.8 | 95.0 | Δ 1.6 | 101.6 | Δ 0.7 | 73.7 | Δ 27.6 | 103.7 | 6.7 | 93.7 | Δ 2.7 | 107.0 | Δ 1.0 | 99.5 | 0.9 |
| 令和7年1月 | 105.1 | 2.3 | 94.8 | Δ 0.8 | 102.8 | 2.5 | 102.6 | 0.5 | 103.8 | 6.9 | 94.3 | Δ 0.6 | 107.0 | 0.0 | 100.1 | 1.8 |
| 令和7年2月 | 104.5 | 1.3 | 93.4 | Δ 2.9 | 103.0 | 1.7 | 101.4 | Δ 0.8 | 103.3 | 6.3 | 94.3 | Δ 1.0 | 105.4 | Δ 1.8 | 100.6 | 2.9 |
| 令和7年3月 | 104.4 | 2.3 | 93.7 | Δ 1.0 | 103.2 | 2.9 | 102.9 | 0.8 | 102.1 | 5.8 | 94.0 | 0.8 | 104.3 | Δ 1.7 | 103.9 | 5.7 |
| 令和7年4月 | 105.1 | 1.8 | 94.9 | Δ 0.3 | 104.8 | 2.2 | 103.6 | Δ 1.5 | 104.5 | 6.1 | 95.3 | 1.5 | 105.3 | Δ 1.8 | 104.8 | 5.6 |
| 令和7年5月 | 105.7 | 2.8 | 96.0 | 1.3 | 104.8 | 2.2 | 102.2 | Δ 2.9 | 103.1 | 5.9 | 95.0 | 0.1 | 105.6 | Δ 1.3 | 106.0 | 7.2 |
| 令和7年6月 | 105.6 | 2.3 | 96.7 | 2.3 | 104.9 | 2.8 | 101.8 | Δ 1.0 | 101.5 | 1.2 | 94.3 | Δ 2.6 | 104.8 | Δ 2.1 | 105.9 | 7.2 |
| 令和7年7月 | 105.9 | 1.0 | 96.4 | 2.9 | 104.6 | 1.9 | 101.5 | 37.3 | 101.4 | 0.9 | 94.7 | Δ 0.2 | 105.6 | Δ 2.0 | 106.1 | 5.8 |
| 令和7年8月 | 105.6 | 1.5 | 96.7 | 2.7 | 104.6 | 3.1 | 103.4 | 38.6 | 101.4 | 0.4 | 94.2 | 0.5 | 105.4 | Δ 2.0 | 106.6 | 5.0 |
| 令和7年9月 | 105.7 | 0.8 | 96.5 | 2.1 | 104.6 | 2.0 | 103.4 | 38.8 | 101.3 | 1.4 | 93.3 | 0.9 | 104.8 | Δ 2.1 | 105.7 | 6.8 |
| 令和7年10月 | 106.5 | 1.7 | 96.0 | 0.5 | 104.4 | 2.0 | 101.4 | 37.4 | 101.1 | 0.8 | 94.3 | 1.6 | 104.8 | Δ 1.7 | 106.4 | 6.7 |
| 令和7年11月 | 106.5 | 1.5 | 94.7 | Δ 0.6 | 104.4 | 1.7 | 101.6 | 37.7 | 99.8 | Δ 0.9 | 95.2 | 1.3 | 105.4 | Δ 0.8 | 106.1 | 6.7 |

30人以上

| | 調査産業計 | | 建設業 | | 製造業 | | 電気・ガス業 | | 情報通信業 | | 運輸業, 郵便業 | | 卸売業, 小売業 | | 金融業, 保険業 | |
|---------|-------|-------|-------|-------|-------|-------|--------|-------|-------|-------|----------|-------|----------|-------|----------|-------|
| | | 前年比 | | 前年比 | | 前年比 | | 前年比 | | 前年比 | | 前年比 | | 前年比 | | 前年比 |
| 令和4年 | 99.0 | Δ 0.7 | 102.5 | 0.2 | 100.7 | Δ 0.4 | 101.6 | 4.7 | 99.5 | 0.8 | 96.6 | Δ 1.0 | 100.2 | 1.9 | 96.7 | Δ 1.2 |
| 令和5年 | 102.6 | 3.7 | 102.6 | 0.1 | 103.0 | 2.4 | 105.5 | 3.8 | 100.6 | 1.1 | 99.4 | 2.8 | 103.9 | 3.7 | 93.4 | Δ 3.3 |
| 令和6年 | 101.9 | Δ 0.7 | 98.9 | Δ 3.6 | 101.7 | Δ 1.3 | 104.8 | Δ 0.7 | 103.2 | 2.6 | 99.4 | 0.0 | 104.4 | 0.5 | 92.5 | Δ 1.0 |
| 令和6年11月 | 102.9 | 0.1 | 98.7 | Δ 3.8 | 102.3 | Δ 0.5 | 104.6 | 0.0 | 105.0 | 4.9 | 100.6 | 0.9 | 104.6 | Δ 0.1 | 95.9 | 3.3 |
| 令和6年12月 | 102.4 | Δ 0.5 | 99.2 | Δ 3.0 | 101.2 | Δ 1.8 | 104.4 | Δ 0.2 | 108.9 | 9.4 | 99.8 | 1.7 | 104.4 | Δ 0.7 | 96.3 | 4.1 |
| 令和7年1月 | 102.5 | 0.9 | 98.7 | Δ 2.4 | 102.4 | 2.2 | 104.1 | Δ 0.8 | 109.2 | 9.4 | 99.9 | 1.5 | 103.9 | Δ 0.8 | 95.5 | 3.5 |
| 令和7年2月 | 102.1 | 0.5 | 96.2 | Δ 4.5 | 102.8 | 1.6 | 105.1 | Δ 0.1 | 109.0 | 8.7 | 100.2 | 1.6 | 99.7 | Δ 4.7 | 95.0 | 3.0 |
| 令和7年3月 | 101.7 | 0.8 | 97.0 | Δ 2.5 | 102.5 | 2.7 | 104.5 | Δ 0.4 | 107.6 | 7.7 | 100.0 | 3.0 | 99.6 | Δ 4.3 | 95.4 | 5.3 |
| 令和7年4月 | 103.6 | 1.4 | 98.8 | Δ 0.6 | 104.2 | 1.7 | 102.7 | Δ 1.4 | 109.1 | 6.9 | 100.6 | 2.5 | 101.3 | Δ 3.2 | 98.2 | 6.4 |
| 令和7年5月 | 103.9 | 3.0 | 99.4 | 0.8 | 104.0 | 1.6 | 100.9 | Δ 3.4 | 107.0 | 6.5 | 100.4 | 1.2 | 101.3 | Δ 2.5 | 99.8 | 7.9 |
| 令和7年6月 | 104.0 | 3.2 | 99.6 | 1.6 | 104.2 | 2.6 | 100.2 | Δ 3.9 | 105.6 | 1.5 | 100.4 | 0.3 | 101.4 | Δ 2.7 | 99.7 | 10.2 |
| 令和7年7月 | 104.1 | 1.3 | 99.1 | 1.2 | 103.8 | 1.1 | 102.6 | Δ 2.0 | 105.4 | 1.1 | 100.8 | 0.3 | 101.6 | Δ 2.8 | 99.7 | 9.1 |
| 令和7年8月 | 103.8 | 3.2 | 99.3 | 1.8 | 103.5 | 2.3 | 102.6 | Δ 2.9 | 105.4 | 0.1 | 100.6 | 0.8 | 101.1 | Δ 3.2 | 98.6 | 8.0 |
| 令和7年9月 | 103.7 | 1.2 | 99.7 | 2.6 | 103.3 | 1.0 | 102.6 | Δ 2.7 | 105.3 | 1.4 | 100.6 | 0.6 | 99.9 | Δ 4.5 | 97.9 | 7.7 |
| 令和7年10月 | 103.8 | 1.2 | 99.0 | 0.4 | 103.1 | 1.0 | 102.4 | Δ 2.1 | 104.8 | 0.7 | 101.5 | 1.7 | 100.4 | Δ 3.8 | 97.9 | 4.0 |
| 令和7年11月 | 104.2 | 1.3 | 99.3 | 0.6 | 103.1 | 0.8 | 102.8 | Δ 1.7 | 103.3 | Δ 1.6 | 102.4 | 1.8 | 101.4 | Δ 3.1 | 98.0 | 2.2 |

5～29人

| | 調査産業計 | | 建設業 | | 製造業 | | 電気・ガス業 | | 情報通信業 | | 運輸業, 郵便業 | | 卸売業, 小売業 | | 金融業, 保険業 | |
|---------|-------|-------|------|-------|-------|-------|--------|-----|-------|--------|----------|--------|----------|-------|----------|-------|
| | | 前年比 | | 前年比 | | 前年比 | | 前年比 | | 前年比 | | 前年比 | | 前年比 | | 前年比 |
| 令和4年 | 101.2 | 1.9 | 98.6 | Δ 1.0 | 97.7 | Δ 2.0 | X | X | 86.0 | Δ 11.7 | 97.0 | Δ 5.8 | 98.2 | Δ 1.5 | 99.0 | 1.5 |
| 令和5年 | 103.0 | 1.8 | 95.1 | Δ 3.6 | 97.8 | 0.1 | 92.8 | X | 87.5 | 1.7 | 90.2 | Δ 7.1 | 103.7 | 5.7 | 102.5 | 3.5 |
| 令和6年 | 106.7 | 3.6 | 93.2 | Δ 2.0 | 102.7 | 5.0 | 97.4 | 5.0 | 85.1 | Δ 2.7 | 81.0 | Δ 10.2 | 108.8 | 4.9 | 106.0 | 3.4 |
| 令和6年11月 | 107.9 | 2.8 | 93.7 | 0.4 | 103.7 | 2.4 | － | － | 84.9 | Δ 3.5 | 77.6 | Δ 14.8 | 107.3 | Δ 1.1 | 103.1 | Δ 1.7 |
| 令和6年12月 | 108.1 | 2.6 | 93.2 | Δ 0.6 | 103.3 | 4.1 | － | － | 84.4 | Δ 3.1 | 78.3 | Δ 13.2 | 108.8 | Δ 1.4 | 103.1 | Δ 1.6 |
| 令和7年1月 | 108.9 | 4.4 | 93.2 | 0.2 | 104.4 | 3.5 | X | X | 83.5 | Δ 3.1 | 79.6 | Δ 6.8 | 109.1 | 0.5 | 105.0 | 0.7 |
| 令和7年2月 | 108.0 | 2.3 | 92.3 | Δ 1.9 | 103.8 | 1.9 | X | X | 82.6 | Δ 2.8 | 79.1 | Δ 7.9 | 109.3 | 0.1 | 106.5 | 2.8 |
| 令和7年3月 | 108.3 | 4.3 | 92.3 | Δ 0.1 | 105.8 | 3.2 | X | X | 81.9 | Δ 1.7 | 78.7 | Δ 5.3 | 107.5 | 0.0 | 112.5 | 6.0 |
| 令和7年4月 | 107.4 | 2.7 | 93.2 | Δ 0.2 | 107.1 | 4.8 | X | X | 87.2 | 2.7 | 81.3 | Δ 1.9 | 108.1 | Δ 0.7 | 111.6 | 5.1 |
| 令和7年5月 | 108.4 | 2.6 | 94.6 | 1.5 | 107.7 | 4.9 | X | X | 88.2 | 3.9 | 81.0 | Δ 2.9 | 108.6 | Δ 0.5 | 112.4 | 6.8 |
| 令和7年6月 | 107.9 | 1.0 | 95.5 | 2.7 | 107.2 | 3.5 | X | X | 85.8 | Δ 0.1 | 78.7 | Δ 10.1 | 107.1 | Δ 1.8 | 112.4 | 5.2 |
| 令和7年7月 | 108.6 | 0.6 | 95.4 | 3.9 | 107.5 | 4.8 | X | X | 85.8 | Δ 0.1 | 78.9 | Δ 1.9 | 108.4 | Δ 1.5 | 112.7 | 3.3 |
| 令和7年8月 | 108.1 | Δ 0.9 | 95.6 | 3.0 | 108.7 | 5.6 | X | X | 86.1 | 1.4 | 77.9 | Δ 0.5 | 108.4 | Δ 1.1 | 114.7 | 3.1 |
| 令和7年9月 | 108.6 | 0.1 | 95.2 | 1.9 | 109.0 | 5.8 | X | X | 86.1 | 1.1 | 75.0 | 1.5 | 108.3 | Δ 0.6 | 113.5 | 6.3 |
| 令和7年10月 | 110.5 | 2.4 | 94.7 | 0.7 | 109.3 | 5.9 | X | X | 87.0 | 2.0 | 76.2 | 1.1 | 107.9 | Δ 0.3 | 115.0 | 9.1 |
| 令和7年11月 | 109.9 | 1.9 | 92.7 | Δ 1.1 | 109.4 | 5.5 | X | X | 86.1 | 1.4 | 76.9 | Δ 0.9 | 108.3 | 0.9 | 114.3 | 10.9 |

| 不動産業、物品賃貸業 | | 学術研究等 | | 飲食サービス業等 | | 生活関連サービス等 | | 教育、学習支援業 | | 医療、福祉 | | 複合サービス事業 | | その他のサービス業 | | |
|------------|-------|-------|-------|----------|-------|-----------|--------|----------|-------|-------|-------|----------|-------|-----------|-------|---------|
| | 前年比 | | 前年比 | | 前年比 | | 前年比 | | 前年比 | | 前年比 | | 前年比 | | 前年比 | |
| 102.1 | Δ 1.5 | 98.9 | Δ 6.6 | 106.2 | 15.9 | 109.8 | 0.7 | 103.9 | 1.8 | 95.9 | Δ 2.2 | 103.1 | Δ 0.9 | 102.9 | 1.6 | 令和4年 |
| 103.9 | 1.7 | 117.0 | 18.3 | 106.5 | 0.4 | 104.6 | Δ 4.7 | 106.4 | 2.5 | 103.2 | 7.6 | 100.5 | Δ 2.6 | 102.4 | △ 0.6 | 令和5年 |
| 102.8 | Δ 1.1 | 119.1 | 1.8 | 115.4 | 8.4 | 108.2 | 3.4 | 104.3 | Δ 2.0 | 103.9 | 0.7 | 100.6 | 0.1 | 104.1 | 1.7 | 令和6年 |
| 104.0 | 2.0 | 121.2 | 3.2 | 122.4 | 12.9 | 109.3 | 3.7 | 103.6 | Δ 3.8 | 106.8 | 3.4 | 101.1 | 0.9 | 106.2 | 2.8 | 令和6年11月 |
| 104.0 | 1.9 | 120.5 | 2.6 | 120.9 | 9.8 | 106.3 | 0.9 | 103.9 | Δ 3.4 | 106.8 | 3.6 | 102.5 | 2.1 | 105.8 | 2.1 | 令和6年12月 |
| 104.0 | 2.3 | 120.3 | 2.5 | 115.6 | 12.5 | 125.1 | 18.4 | 103.9 | Δ 4.0 | 106.2 | 3.0 | 104.1 | 4.8 | 105.8 | 2.4 | 令和7年1月 |
| 102.0 | 0.6 | 119.6 | 2.6 | 119.9 | 9.4 | 95.5 | Δ 7.7 | 103.6 | Δ 3.6 | 106.9 | 4.2 | 104.5 | 4.8 | 105.2 | 2.1 | 令和7年2月 |
| 100.6 | Δ 0.7 | 120.9 | 3.2 | 122.7 | 15.6 | 96.0 | Δ 6.3 | 102.5 | Δ 2.9 | 106.3 | 4.7 | 99.9 | Δ 0.3 | 105.2 | 1.6 | 令和7年3月 |
| 101.0 | 0.0 | 118.2 | 0.3 | 114.2 | 6.4 | 99.9 | Δ 8.2 | 104.5 | 2.2 | 108.6 | 5.1 | 105.0 | 2.5 | 105.0 | 1.5 | 令和7年4月 |
| 100.2 | Δ 3.6 | 117.2 | Δ 1.8 | 116.3 | 4.8 | 99.5 | Δ 10.1 | 106.1 | 1.5 | 109.2 | 10.3 | 104.1 | 3.0 | 106.6 | 3.8 | 令和7年5月 |
| 100.8 | Δ 2.3 | 117.4 | Δ 1.7 | 115.5 | 4.0 | 101.3 | Δ 7.7 | 107.7 | 3.3 | 109.1 | 7.7 | 103.6 | 3.5 | 106.8 | 3.9 | 令和7年6月 |
| 101.3 | Δ 1.4 | 117.8 | Δ 1.3 | 116.9 | 0.4 | 114.9 | 0.8 | 107.1 | 3.3 | 108.5 | 0.8 | 104.0 | 4.4 | 106.3 | 1.6 | 令和7年7月 |
| 100.7 | Δ 3.1 | 120.7 | 1.0 | 116.2 | Δ 9.0 | 112.6 | 4.0 | 104.3 | 2.3 | 107.8 | 5.9 | 103.5 | 3.3 | 106.8 | 2.3 | 令和7年8月 |
| 100.9 | Δ 1.5 | 120.7 | Δ 0.4 | 118.0 | Δ 6.5 | 113.1 | 2.6 | 106.4 | 3.4 | 108.1 | 1.4 | 107.1 | 6.5 | 106.6 | 2.3 | 令和7年9月 |
| 100.3 | Δ 3.1 | 119.4 | Δ 0.3 | 129.6 | 5.5 | 119.0 | 9.8 | 106.3 | 3.2 | 108.0 | 1.3 | 103.4 | 2.9 | 106.7 | 0.9 | 令和7年10月 |
| 100.4 | Δ 3.5 | 118.7 | Δ 2.1 | 128.3 | 4.8 | 114.2 | 4.5 | 106.5 | 2.8 | 108.3 | 1.4 | 103.6 | 2.5 | 107.5 | 1.2 | 令和7年11月 |

| 不動産業、物品賃貸業 | | 学術研究等 | | 飲食サービス業等 | | 生活関連サービス等 | | 教育、学習支援業 | | 医療、福祉 | | 複合サービス事業 | | その他のサービス業 | | |
|------------|-------|-------|--------|----------|-------|-----------|-------|----------|-------|-------|-------|----------|-----|-----------|-------|---------|
| | 前年比 | | 前年比 | | 前年比 | | 前年比 | | 前年比 | | 前年比 | | 前年比 | | 前年比 | |
| 156.1 | 3.8 | 82.2 | Δ 25.1 | 101.3 | 7.1 | 95.4 | Δ 2.8 | 105.7 | 1.8 | 92.2 | Δ 5.1 | X | X | 102.7 | 1.9 | 令和4年 |
| 162.3 | 3.9 | 119.6 | 45.5 | 99.5 | Δ 1.8 | 97.1 | 1.8 | 106.6 | 0.8 | 102.2 | 10.8 | X | X | 99.7 | Δ 2.9 | 令和5年 |
| 160.3 | Δ 1.2 | 118.5 | Δ 0.9 | 101.8 | 2.3 | 103.4 | 6.5 | 105.8 | Δ 0.8 | 100.7 | Δ 1.5 | X | X | 97.5 | Δ 2.2 | 令和6年 |
| 160.0 | 0.0 | 116.4 | Δ 3.9 | 105.3 | 4.9 | 106.4 | 7.0 | 105.9 | Δ 1.6 | 102.8 | 0.5 | X | X | 98.4 | Δ 1.4 | 令和6年11月 |
| 160.5 | Δ 0.1 | 117.0 | Δ 4.0 | 105.8 | 3.5 | 101.3 | 2.9 | 106.3 | Δ 0.9 | 102.2 | Δ 0.1 | X | X | 97.9 | Δ 2.1 | 令和6年12月 |
| 159.3 | 0.0 | 115.6 | Δ 4.1 | 104.4 | 9.4 | 101.6 | 2.4 | 106.3 | Δ 1.4 | 101.7 | 0.1 | X | X | 97.9 | Δ 1.6 | 令和7年1月 |
| 159.0 | 0.1 | 114.8 | Δ 4.3 | 105.8 | 12.0 | 101.8 | 5.5 | 106.1 | Δ 0.6 | 101.8 | 0.7 | X | X | 97.4 | Δ 1.9 | 令和7年2月 |
| 159.2 | 0.2 | 114.6 | Δ 4.2 | 104.6 | 6.7 | 102.2 | 2.1 | 105.0 | 0.4 | 100.9 | Δ 0.1 | X | X | 97.7 | Δ 1.0 | 令和7年3月 |
| 160.7 | 0.8 | 109.3 | Δ 7.5 | 106.6 | 9.3 | 103.2 | Δ 3.8 | 106.8 | 2.9 | 105.5 | 2.4 | X | X | 97.4 | 0.2 | 令和7年4月 |
| 160.0 | Δ 1.5 | 107.7 | Δ 9.9 | 106.9 | 6.3 | 102.3 | Δ 3.7 | 108.9 | 2.1 | 105.8 | 10.6 | X | X | 98.8 | 2.9 | 令和7年5月 |
| 160.2 | Δ 0.5 | 108.4 | Δ 9.7 | 107.0 | 5.5 | 103.5 | Δ 1.5 | 110.5 | 3.8 | 105.7 | 9.9 | X | X | 98.7 | 2.8 | 令和7年6月 |
| 161.8 | 0.9 | 106.5 | Δ 10.1 | 112.7 | 8.2 | 103.5 | Δ 1.9 | 110.0 | 3.7 | 105.4 | 1.3 | X | X | 98.5 | 2.6 | 令和7年7月 |
| 162.1 | Δ 0.4 | 107.0 | Δ 9.7 | 114.3 | 8.9 | 102.0 | Δ 1.7 | 109.3 | 3.7 | 105.1 | 10.2 | X | X | 98.2 | 2.0 | 令和7年8月 |
| 159.4 | Δ 0.1 | 106.9 | Δ 9.3 | 116.8 | 9.6 | 101.6 | Δ 2.8 | 109.4 | 4.7 | 104.9 | 1.7 | X | X | 98.7 | 2.2 | 令和7年9月 |
| 159.6 | Δ 0.6 | 105.8 | Δ 8.5 | 118.1 | 10.1 | 103.8 | Δ 1.0 | 109.5 | 4.6 | 104.4 | 1.6 | X | X | 99.2 | 1.4 | 令和7年10月 |
| 159.9 | Δ 0.1 | 105.7 | Δ 9.2 | 118.9 | 12.9 | 103.9 | Δ 2.3 | 109.3 | 3.2 | 105.6 | 2.7 | X | X | 99.5 | 1.1 | 令和7年11月 |

| 不動産業、物品賃貸業 | | 学術研究等 | | 飲食サービス業等 | | 生活関連サービス等 | | 教育、学習支援業 | | 医療、福祉 | | 複合サービス事業 | | その他のサービス業 | | |
|------------|-------|-------|-----|----------|--------|-----------|--------|----------|--------|-------|-------|----------|-------|-----------|-------|---------|
| | 前年比 | | 前年比 | | 前年比 | | 前年比 | | 前年比 | | 前年比 | | 前年比 | | 前年比 | |
| 88.8 | Δ 3.3 | 109.6 | 6.2 | 108.4 | 20.1 | 119.5 | 2.7 | 100.2 | 1.5 | 102.9 | 3.2 | 116.2 | 5.4 | 103.6 | 1.1 | 令和4年 |
| 89.5 | 0.9 | 114.9 | 4.9 | 109.9 | 1.5 | 108.9 | Δ 8.9 | 106.5 | 6.2 | 105.1 | 2.1 | 114.5 | Δ 1.5 | 107.9 | 4.0 | 令和5年 |
| 88.9 | Δ 0.7 | 119.1 | 3.7 | 122.4 | 11.4 | 110.3 | 1.3 | 101.3 | Δ 4.9 | 109.8 | 4.5 | 112.5 | Δ 1.7 | 119.4 | 10.7 | 令和6年 |
| 90.8 | 3.7 | 123.8 | 8.0 | 131.3 | 16.7 | 110.3 | 1.8 | 98.7 | Δ 8.9 | 114.1 | 8.4 | 112.6 | 1.4 | 124.4 | 12.3 | 令和6年11月 |
| 90.6 | 3.4 | 122.2 | 7.2 | 128.7 | 12.9 | 108.7 | Δ 0.5 | 98.7 | Δ 8.9 | 115.2 | 9.9 | 114.0 | 2.3 | 124.5 | 12.0 | 令和6年12月 |
| 91.2 | 4.0 | 122.8 | 7.0 | 121.3 | 13.9 | 140.9 | 29.1 | 98.6 | Δ 10.0 | 114.8 | 8.2 | 117.3 | 6.5 | 124.5 | 11.9 | 令和7年1月 |
| 88.2 | 0.9 | 122.2 | 7.2 | 127.2 | 8.3 | 89.9 | Δ 16.4 | 97.9 | Δ 10.6 | 116.6 | 10.6 | 117.3 | 6.5 | 123.4 | 11.5 | 令和7年2月 |
| 85.9 | Δ 1.5 | 124.4 | 8.1 | 132.1 | 20.1 | 90.5 | Δ 12.0 | 97.1 | Δ 10.4 | 116.4 | 13.6 | 109.4 | Δ 3.0 | 122.5 | 7.5 | 令和7年3月 |
| 85.9 | Δ 0.7 | 123.4 | 5.2 | 118.0 | 5.1 | 96.5 | Δ 11.1 | 99.2 | 0.1 | 114.3 | 10.3 | 113.7 | Δ 1.7 | 122.7 | 4.6 | 令和7年4月 |
| 85.0 | Δ 5.2 | 122.7 | 3.4 | 121.1 | 4.1 | 96.5 | Δ 14.5 | 99.9 | 0.3 | 115.8 | 10.1 | 113.7 | Δ 0.3 | 124.8 | 5.5 | 令和7年5月 |
| 85.9 | Δ 3.8 | 122.7 | 3.5 | 119.7 | 3.3 | 98.6 | Δ 11.6 | 101.5 | 1.9 | 115.7 | 4.3 | 113.5 | 2.0 | 125.7 | 5.9 | 令和7年6月 |
| 85.9 | Δ 3.3 | 124.5 | 4.2 | 118.8 | Δ 3.2 | 122.0 | 2.7 | 100.7 | 2.3 | 114.5 | 0.1 | 113.5 | 2.0 | 124.7 | Δ 0.2 | 令和7年7月 |
| 84.9 | Δ 5.1 | 129.0 | 7.8 | 116.9 | Δ 16.3 | 119.2 | 8.1 | 92.9 | Δ 1.5 | 113.1 | Δ 0.7 | 113.5 | 0.8 | 126.9 | 2.8 | 令和7年8月 |
| 86.3 | Δ 2.6 | 129.0 | 4.9 | 118.2 | Δ 13.4 | 120.3 | 6.3 | 99.7 | 0.2 | 114.1 | 1.1 | 119.9 | 6.5 | 125.1 | 2.7 | 令和7年9月 |
| 85.3 | Δ 5.1 | 127.6 | 4.5 | 135.4 | 3.5 | 128.9 | 17.4 | 99.3 | Δ 0.2 | 114.8 | 1.1 | 112.5 | Δ 0.1 | 124.0 | Δ 0.1 | 令和7年10月 |
| 85.3 | Δ 6.1 | 126.4 | 2.1 | 132.9 | 1.2 | 120.6 | 9.3 | 100.4 | 1.7 | 113.4 | Δ 0.6 | 112.5 | Δ 0.1 | 126.4 | 1.6 | 令和7年11月 |

第5-1表 就業形態別一人平均現金給与額、実労働時間等(5人以上)

| 産 業 | 現金給与総額 (円) | | | | 出勤 日数 (日) | 総実労働時間 (時間) | | | 常 用 労働者 (人) |
|-------------|------------|---------|------------|------------|-----------------|-------------|-------------|-------------|-------------------|
| | | 定期給与 | 所定内 給 与 | 特 別 給 与 | | | 所定内 労働時間 | 所定外 労働時間 | |
| | | | | | | | | | |
| (一般労働者) | | | | | | | | | |
| 調査産業計 | 406,047 | 346,271 | 315,854 | 59,776 | 19.4 | 163.4 | 147.8 | 15.6 | 519,629 |
| 建設業 | 474,045 | 383,077 | 350,192 | 90,968 | 20.1 | 166.3 | 149.3 | 17.0 | 33,696 |
| 製造業 | 443,546 | 346,747 | 301,644 | 96,799 | 19.6 | 169.7 | 149.9 | 19.8 | 132,155 |
| 電気・ガス業 | 538,180 | 418,392 | 359,989 | 119,788 | 18.0 | 145.2 | 131.2 | 14.0 | 2,967 |
| 情報通信業 | 622,822 | 384,821 | 348,064 | 238,001 | 18.5 | 159.4 | 143.1 | 16.3 | 9,403 |
| 運輸業, 郵便業 | 384,207 | 363,029 | 322,634 | 21,178 | 20.3 | 181.3 | 153.1 | 28.2 | 40,599 |
| 卸売業,小売業 | 384,833 | 327,086 | 303,799 | 57,747 | 19.9 | 164.5 | 152.0 | 12.5 | 66,606 |
| 金融業,保険業 | 373,603 | 372,615 | 348,693 | 988 | 17.6 | 137.9 | 128.0 | 9.9 | 16,280 |
| 不動産業, 物品賃貸業 | 412,872 | 368,287 | 318,192 | 44,585 | 19.3 | 170.8 | 146.2 | 24.6 | 5,496 |
| 学術研究等 | 355,895 | 355,312 | 315,918 | 583 | 19.9 | 169.0 | 148.6 | 20.4 | 14,421 |
| 飲食サービス業等 | 394,688 | 268,701 | 254,180 | 125,987 | 21.1 | 170.2 | 161.4 | 8.8 | 8,179 |
| 生活関連サービス等 | 302,138 | 300,541 | 282,953 | 1,597 | 20.3 | 171.1 | 161.4 | 9.7 | 8,545 |
| 教育, 学習支援業 | 435,395 | 413,917 | 405,480 | 21,478 | 18.2 | 162.1 | 140.9 | 21.2 | 35,574 |
| 医療, 福祉 | 385,182 | 339,416 | 318,093 | 45,766 | 19.1 | 152.7 | 145.5 | 7.2 | 98,191 |
| 複合サービス事業 | 311,240 | 311,231 | 302,291 | 9 | 17.5 | 137.4 | 132.8 | 4.6 | 5,382 |
| その他のサービス業 | 317,090 | 285,998 | 260,293 | 31,092 | 19.2 | 157.9 | 145.6 | 12.3 | 41,948 |
| (パートタイム労働者) | | | | | | | | | |
| 調査産業計 | 113,621 | 108,909 | 105,069 | 4,712 | 13.7 | 79.6 | 77.7 | 1.9 | 216,255 |
| 建設業 | 111,193 | 109,217 | 106,155 | 1,976 | 12.8 | 80.2 | 78.8 | 1.4 | 1,386 |
| 製造業 | 144,992 | 137,818 | 128,997 | 7,174 | 16.9 | 112.1 | 106.6 | 5.5 | 14,361 |
| 電気・ガス業 | 225,342 | 168,380 | 167,718 | 56,962 | 16.9 | 107.7 | 107.4 | 0.3 | 241 |
| 情報通信業 | 80,330 | 80,330 | 79,323 | 0 | 9.3 | 51.1 | 50.7 | 0.4 | 591 |
| 運輸業, 郵便業 | 143,790 | 134,414 | 125,237 | 9,376 | 16.6 | 108.8 | 103.5 | 5.3 | 5,884 |
| 卸売業,小売業 | 108,498 | 102,380 | 98,159 | 6,118 | 14.8 | 83.0 | 81.4 | 1.6 | 62,746 |
| 金融業,保険業 | 147,323 | 145,904 | 144,454 | 1,419 | 15.3 | 96.4 | 92.3 | 4.1 | 993 |
| 不動産業, 物品賃貸業 | 116,693 | 114,859 | 112,276 | 1,834 | 14.6 | 82.6 | 81.7 | 0.9 | 2,896 |
| 学術研究等 | 65,085 | 65,085 | 64,828 | 0 | 11.3 | 56.2 | 56.0 | 0.2 | 1,136 |
| 飲食サービス業等 | 74,372 | 72,997 | 71,096 | 1,375 | 10.9 | 57.5 | 56.7 | 0.8 | 49,481 |
| 生活関連サービス等 | 112,351 | 111,877 | 111,356 | 474 | 13.0 | 82.5 | 81.8 | 0.7 | 7,726 |
| 教育, 学習支援業 | 117,885 | 105,542 | 105,240 | 12,343 | 11.9 | 55.6 | 54.8 | 0.8 | 12,288 |
| 医療, 福祉 | 141,976 | 136,311 | 134,611 | 5,665 | 14.3 | 85.5 | 84.6 | 0.9 | 39,321 |
| 複合サービス事業 | 185,391 | 185,391 | 181,819 | 0 | 14.9 | 108.6 | 106.0 | 2.6 | 545 |
| その他のサービス業 | 141,807 | 141,018 | 128,728 | 789 | 14.5 | 96.8 | 90.9 | 5.9 | 16,600 |

第5-2表 就業形態別一人平均現金給与額、実労働時間等(30人以上)

| 産 業 | 現金給与総額 (円) | | | | 出勤 日数 (日) | 総実労働時間 (時間) | | | 常 用 労働者 (人) |
|-------------|------------|---------|------------|------------|-----------------|-------------|-------------|-------------|-------------------|
| | | 定期給与 | 所定内 給 与 | 特 別 給 与 | | | 所定内 労働時間 | 所定外 労働時間 | |
| | | | | | | | | | |
| (一般労働者) | | | | | | | | | |
| 調査産業計 | 438,856 | 363,510 | 327,951 | 75,346 | 19.1 | 163.9 | 146.5 | 17.4 | 331,806 |
| 建設業 | 732,442 | 471,274 | 422,663 | 261,168 | 20.0 | 175.2 | 153.4 | 21.8 | 11,719 |
| 製造業 | 473,910 | 353,641 | 305,229 | 120,269 | 19.3 | 168.8 | 148.2 | 20.6 | 105,061 |
| 電気・ガス業 | 624,941 | 456,500 | 388,008 | 168,441 | 17.1 | 145.3 | 129.2 | 16.1 | 2,110 |
| 情報通信業 | 676,988 | 393,300 | 357,514 | 283,688 | 18.4 | 156.3 | 141.2 | 15.1 | 7,369 |
| 運輸業, 郵便業 | 385,965 | 376,364 | 323,779 | 9,601 | 20.6 | 189.2 | 155.1 | 34.1 | 29,833 |
| 卸売業,小売業 | 446,905 | 343,672 | 321,763 | 103,233 | 19.8 | 163.5 | 150.5 | 13.0 | 27,386 |
| 金融業,保険業 | 392,711 | 390,475 | 356,788 | 2,236 | 18.6 | 145.1 | 132.0 | 13.1 | 7,197 |
| 不動産業, 物品賃貸業 | 332,833 | 332,833 | 289,013 | 0 | 20.0 | 168.1 | 147.5 | 20.6 | 2,638 |
| 学術研究等 | 379,782 | 378,205 | 337,173 | 1,577 | 19.3 | 161.9 | 141.3 | 20.6 | 5,338 |
| 飲食サービス業等 | 306,269 | 272,931 | 246,550 | 33,338 | 19.6 | 170.2 | 153.8 | 16.4 | 2,980 |
| 生活関連サービス等 | 281,233 | 274,170 | 252,540 | 7,063 | 21.1 | 165.6 | 154.0 | 11.6 | 1,930 |
| 教育, 学習支援業 | 430,484 | 430,223 | 422,563 | 261 | 17.9 | 160.4 | 139.0 | 21.4 | 28,069 |
| 医療, 福祉 | 407,332 | 364,890 | 338,795 | 42,442 | 18.6 | 151.7 | 144.5 | 7.2 | 71,303 |
| 複合サービス事業 | X | X | X | X | X | X | X | X | X |
| その他のサービス業 | 305,490 | 284,359 | 255,195 | 21,131 | 18.9 | 157.9 | 144.2 | 13.7 | 26,235 |
| (パートタイム労働者) | | | | | | | | | |
| 調査産業計 | 129,398 | 123,532 | 117,296 | 5,866 | 14.5 | 87.4 | 84.5 | 2.9 | 96,413 |
| 建設業 | 133,771 | 127,436 | 117,622 | 6,335 | 10.5 | 85.9 | 81.6 | 4.3 | 409 |
| 製造業 | 153,535 | 143,339 | 131,846 | 10,196 | 16.9 | 116.6 | 109.6 | 7.0 | 9,546 |
| 電気・ガス業 | 256,154 | 179,449 | 178,557 | 76,705 | 19.3 | 118.9 | 118.5 | 0.4 | 180 |
| 情報通信業 | 77,587 | 77,587 | 76,556 | 0 | 9.1 | 49.9 | 49.5 | 0.4 | 577 |
| 運輸業, 郵便業 | 128,808 | 128,808 | 118,859 | 0 | 16.3 | 103.2 | 97.5 | 5.7 | 5,127 |
| 卸売業,小売業 | 133,611 | 118,387 | 111,624 | 15,224 | 16.6 | 95.8 | 93.8 | 2.0 | 23,417 |
| 金融業,保険業 | 140,781 | 136,443 | 132,886 | 4,338 | 16.3 | 104.7 | 95.7 | 9.0 | 332 |
| 不動産業, 物品賃貸業 | 103,705 | 103,705 | 102,535 | 0 | 14.8 | 81.2 | 80.5 | 0.7 | 1,129 |
| 学術研究等 | 166,137 | 166,137 | 166,137 | 0 | 15.8 | 96.1 | 96.1 | 0.0 | 53 |
| 飲食サービス業等 | 78,214 | 78,214 | 77,135 | 0 | 12.2 | 64.3 | 63.4 | 0.9 | 15,909 |
| 生活関連サービス等 | 84,093 | 83,211 | 82,374 | 882 | 12.0 | 67.0 | 65.8 | 1.2 | 4,340 |
| 教育, 学習支援業 | 121,709 | 121,693 | 121,344 | 16 | 11.8 | 55.4 | 54.9 | 0.5 | 6,085 |
| 医療, 福祉 | 164,638 | 159,840 | 156,394 | 4,798 | 14.5 | 91.0 | 89.8 | 1.2 | 16,371 |
| 複合サービス事業 | X | X | X | X | X | X | X | X | X |
| その他のサービス業 | 144,385 | 143,383 | 128,363 | 1,002 | 13.8 | 91.8 | 84.8 | 7.0 | 12,865 |

第5-3表 就業形態別一人平均現金給与額、実労働時間等(5~29人)

| 産 業 | 現金給与総額 (円) | | | | 出勤 日数 (日) | 総実労働時間 (時間) | | | 常 用 労働者 (人) |
|-------------|------------|---------|------------|------------|-----------------|-------------|-------------|-------------|-------------------|
| | | 定期給与 | 所定内 給 与 | 特 別 給 与 | | | 所定内 労働時間 | 所定外 労働時間 | |
| | | | | | | | | | |
| (一般労働者) | | | | | | | | | |
| 調査産業計 | 348,276 | 315,916 | 294,552 | 32,360 | 19.9 | 162.6 | 150.0 | 12.6 | 187,823 |
| 建設業 | 338,519 | 336,819 | 312,182 | 1,700 | 20.2 | 161.5 | 147.1 | 14.4 | 21,977 |
| 製造業 | 325,897 | 320,035 | 287,750 | 5,862 | 20.7 | 173.4 | 156.6 | 16.8 | 27,094 |
| 電気・ガス業 | X | X | X | X | X | X | X | X | X |
| 情報通信業 | 426,383 | 354,070 | 313,793 | 72,313 | 19.1 | 170.6 | 150.0 | 20.6 | 2,034 |
| 運輸業, 郵便業 | 379,343 | 326,138 | 319,464 | 53,205 | 19.4 | 159.5 | 147.6 | 11.9 | 10,766 |
| 卸売業,小売業 | 341,705 | 315,562 | 291,317 | 26,143 | 20.1 | 165.2 | 153.1 | 12.1 | 39,220 |
| 金融業,保険業 | 358,481 | 358,481 | 342,287 | 0 | 16.8 | 132.2 | 124.9 | 7.3 | 9,083 |
| 不動産業, 物品賃貸業 | 486,596 | 400,944 | 345,068 | 85,652 | 18.7 | 173.3 | 145.0 | 28.3 | 2,858 |
| 学術研究等 | 341,878 | 341,878 | 303,446 | 0 | 20.2 | 173.2 | 152.9 | 20.3 | 9,083 |
| 飲食サービス業等 | 445,531 | 266,269 | 258,568 | 179,262 | 22.0 | 170.3 | 165.8 | 4.5 | 5,199 |
| 生活関連サービス等 | 308,249 | 308,249 | 291,843 | 0 | 20.1 | 172.7 | 163.5 | 9.2 | 6,615 |
| 教育, 学習支援業 | 453,856 | 352,617 | 341,259 | 101,239 | 19.3 | 168.6 | 148.1 | 20.5 | 7,505 |
| 医療, 福祉 | 326,291 | 271,689 | 263,052 | 54,602 | 20.2 | 155.3 | 148.1 | 7.2 | 26,888 |
| 複合サービス事業 | 316,157 | 316,157 | 308,638 | 0 | 17.1 | 135.5 | 131.0 | 4.5 | 2,794 |
| その他のサービス業 | 336,268 | 288,709 | 268,722 | 47,559 | 19.6 | 158.1 | 148.0 | 10.1 | 15,713 |
| (パートタイム労働者) | | | | | | | | | |
| 調査産業計 | 101,066 | 97,272 | 95,338 | 3,794 | 13.0 | 73.4 | 72.3 | 1.1 | 119,842 |
| 建設業 | 100,955 | 100,955 | 100,955 | 0 | 13.8 | 77.6 | 77.6 | 0.0 | 977 |
| 製造業 | 127,917 | 126,783 | 123,303 | 1,134 | 17.0 | 103.1 | 100.6 | 2.5 | 4,815 |
| 電気・ガス業 | X | X | X | X | X | X | X | X | X |
| 情報通信業 | 195,643 | 195,643 | 195,643 | 0 | 17.0 | 101.8 | 101.8 | 0.0 | 14 |
| 運輸業, 郵便業 | 250,275 | 174,255 | 170,561 | 76,020 | 18.9 | 148.7 | 146.1 | 2.6 | 757 |
| 卸売業,小売業 | 93,570 | 92,865 | 90,155 | 705 | 13.7 | 75.4 | 74.0 | 1.4 | 39,329 |
| 金融業,保険業 | 150,503 | 150,503 | 150,076 | 0 | 14.8 | 92.3 | 90.6 | 1.7 | 661 |
| 不動産業, 物品賃貸業 | 125,003 | 121,995 | 118,508 | 3,008 | 14.6 | 83.7 | 82.6 | 1.1 | 1,767 |
| 学術研究等 | 60,461 | 60,461 | 60,192 | 0 | 11.1 | 54.3 | 54.1 | 0.2 | 1,083 |
| 飲食サービス業等 | 72,579 | 70,563 | 68,278 | 2,016 | 10.3 | 54.4 | 53.6 | 0.8 | 33,572 |
| 生活関連サービス等 | 145,179 | 145,179 | 145,026 | 0 | 14.2 | 100.5 | 100.4 | 0.1 | 3,386 |
| 教育, 学習支援業 | 114,161 | 89,806 | 89,549 | 24,355 | 12.0 | 55.8 | 54.7 | 1.1 | 6,203 |
| 医療, 福祉 | 126,407 | 120,146 | 119,646 | 6,261 | 14.3 | 81.9 | 81.1 | 0.8 | 22,950 |
| 複合サービス事業 | 197,720 | 197,720 | 193,657 | 0 | 15.0 | 111.9 | 108.9 | 3.0 | 475 |
| その他のサービス業 | 132,239 | 132,239 | 130,082 | 0 | 17.5 | 115.1 | 113.5 | 1.6 | 3,735 |

【参考資料】

共通事業所における前年同月比について

平成30年からの部分入れ替え方式の導入に伴い、常に一部の調査事業所が前年も調査対象となっていることから、共通事業所(注1)に限定した集計が可能となった。本資料は、サンプル入替え時や、ベンチマーク更新(基準とする事業規模・産業別の労働者構成割合の見直し(労働者のウェイト変化))の際に発生する、一時的な断層(ギャップ)の影響を除去した短期的な賃金等の動向を見るための参考値として公表するものである。

(調査産業計、事業所規模5人以上)

| | 現金給与総額 | きまって支給する給与 | 所定内給与 |
|---------|--------|------------|-------|
| | % | % | % |
| 令和7年11月 | 2.1 | 3.1 | 2.3 |

| | 総実労働時間 | 所定内労働時間 | 所定外労働時間 |
|---------|--------|---------|---------|
| | % | % | % |
| 令和7年11月 | ▲ 2.9 | ▲ 3.0 | ▲ 1.8 |

(注1) 共通事業所とは、「前年同月分」及び「当月分」ともに集計対象となった調査対象事業所のことである。

(注2) 前年同月比は、労働者数の変化の影響を除くため、当月の労働者数をもとに月々の平均賃金などを計算している。

(注3) 本系列(全ての調査対象事業所のデータを用いて作成した集計)に比べ、サンプルサイズが小さくなることに留意が必要である。

※毎月勤労統計の「共通事業所」の賃金の実質化をめぐる論点に係る検討会について

https://www.mhlw.go.jp/stf/shingi/other-toukei_127023_00002.html
(厚生労働省 ホームページ)

毎月勤労統計調査（通称“毎勤”）とは・・・

— どんな調査か —

- 労働者の賃金、労働時間及び雇用の毎月の変動を明らかにすることを目的とした調査です。
- 大正12年に始まり、90年以上の歴史を持つ我が国で最も重要な統計調査の一つで統計法に基づく「基幹統計調査」です。

— 調査の対象は —

- 全国の常用労働者5人以上の事業所の中から抽出された約4万4千事業所（地方調査分）です。

— どのように利用されているか —



- 内閣府の「月例経済報告」や「景気動向指数」等の景気判断資料



- 休業補償額や労災保険給付額の改定
- 失業給付金額の自動変更



- 企業の経営判断や賃金などの労働条件決定の際の資料

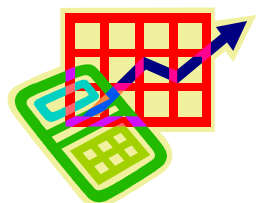

- 最低賃金決定の資料



- 国民所得、県民所得の推計



- ILO等の国際機関への紹介

他にも色々な用途に使われています。

— 毎月の公表日 —

毎月の公表は、調査月の翌々月末頃を予定しています。

この毎月勤労統計調査についてのお問い合わせは、下記までお願いします。

〒700-8570 岡山市北区内山下2-4-6

岡山県総合政策局統計分析課人口統計班

TEL 086-226-7262（班直通）

地方調査の結果は、岡山県統計分析課ホームページにも掲載しています。

<https://www.pref.okayama.jp/page/detail-99828.html>

毎月勤労統計調査「全国調査」の結果は、厚生労働省ホームページに掲載されています。

<https://www.mhlw.go.jp/toukei/list/30-1.html>