



姫新線沿線 モデルコース

姫新線でめぐる観光コース・日常利用コースを掲載

観光コース

津山中心地をめぐるおでかけコース

湯原温泉日帰りコース

新見グルメと洞窟探検・アート満喫コース

収穫体験と出雲街道をめぐるお出かけコース

日常の疲れを癒す湯郷温泉日帰りコース



津山まなびの鉄道館 © 岡山県観光連盟



湯郷鷺温泉館 © 岡山県観光連盟

日常利用コース

勝間田～津山 お買い物と通院コース

院庄～東津山 お買い物コース

美作落合～中国勝山 読書コース

刑部～新見 お買い物と通院コース



イラストはイメージです。



真庭市立中央図書館



新見美術館

© 岡山県観光連盟

移動情報

きっぷの買い方、移動生活ナビアプリ「WESTER」の利用方法
姫新線と合わせて利用すれば便利な二次交通情報を掲載

発行・作成

岡山県JR在来線利用促進検討協議会 姫新線ワーキングチーム
(構成団体：津山市・新見市・真庭市・美作市・勝央町・岡山県・備中県民局・美作県民局・JR西日本岡山支社)

お問い合わせ

岡山県交通政策課 TEL 086-226-7291
mail: kotsuseisaku-suishin@pref.okayama.lg.jp

岡山県 J R 在来線利用促進検討協議会とは

- J R 在来線の維持に向けた取組を強化するため、令和 4 (2022) 年 7 月に「岡山県 J R 在来線利用促進検討協議会」を設立しました。
- 県内市町村及び J R 西日本岡山支社との連携の下、エビデンスに基づいた効果的な利用促進策を検討・実施しています。

概要図

エビデンスに基づく利用促進策の企画・立案

< J R 在来線利用促進検討事業 >

各種統計データ、
パーソナリティデータ
等の収集、分析

フィールド調査等
による地域特性の
把握

実効性のある利用促
進策の立案

提案

フィードバック

岡山県 J R 在来線利用促進検討協議会

全体会
(全路線の利用促進)

ワーキングチーム
(特定の路線の利用促進)

赤穂線WT
姫新線WT
因美線WT

利用促進策の実施に向けた検討

協議会構成団体による取組

全県 【県】機運醸成のための P R 事業 <鉄道利用の機運醸成事業>

路線 【県】利用促進のためのキャンペーン事業 <利用促進キャンペーン事業>

令和 7 年度の主な取組について

J R 定期券を無料提供します!
先着 20 名様限定

J R 赤穂線を使ってください!
通勤定期モニター募集

J R の通勤を試してみませんか? 移動時間を有効に活用できます!
専用した J O O A はプレゼント!

- ◆対象者
 - 岡山県内の J R 赤穂線沿線企業(官公庁)に勤務し、現在マイカー通勤されている方
 - 1 月 1 日～ 12 月 31 日までの通勤期間中に J R 赤穂線を利用することを目指す方(休日にも積極的にご利用ください)
- ◆モニター募集
 - 1 月 1 日～ 12 月 31 日までの通勤期間中に J R 赤穂線を利用することを目指す方(休日にも積極的にご利用ください)
 - 通勤期間中に J R 赤穂線を利用することを目指す方(休日にも積極的にご利用ください)
- ◆募集目的
 - 官公庁・民間企業利用者の一環で、通勤に便利性的向上、マイカーから J R への通勤方法転換に対する着眼的な取組を実施するための実施です。
- ◆実施期間
 - モニター募集期間 令和 7 年 1 月 1 日～ 令和 7 年 1 月 31 日
 - モニター定期券利用期間 令和 7 年 1 月 1 日～ 令和 7 年 2 月 28 日
- ◆申込方法
 - WEB、FAX、郵送、いずれかの方法による
- ◆申込と問合せ
 - 岡山県 J R 在来線利用促進検討協議会 音響線ワーキングチーム
 - 岡山県北広域山下 2-1 日 4 番 9 号 岡山県建設部 交通政策課
 - TEL: 086-228-7297 FAX: 086-232-0364

旅行代金無料
姫新線沿線 日帰り
乗車体験会

列車の楽しみ方
レクチャーあり!

親子で
乗る楽しみ

岡山県 J R 在来線利用促進検討協議会 音響線ワーキングチーム

【全日行】
2025年 2月 21日(土) 集合: 8:00 解散: 12:00

【全日行】
2025年 2月 28日(土) 集合: 8:00 解散: 14:00

【全日行】
2025年 3月 1日(日) 集合: 8:45 解散: 14:00

お申し込みについて詳しくは、お問い合わせください。

**因美線利用促進
魅力発見ツアー**

津山駅
因美

山里料理 みたぎ園
国重要文化財 石谷家住宅

2025
11月24日・11月30日

おとど 5,000 円
こども 4,000 円

津山駅 (11:20集合)
上 R 因美線普通列車 / 自由席
笠原駅
山里料理 みたぎ園
津山駅 (11:20集合) 津山駅 (11:20集合) 津山駅 (11:20集合)
石谷家住宅 (国重要文化財の屋敷内見学)
笠原駅 (散策)
津山駅 (11:50)

■参加人数 各団 20 名 ■最少参加人数 6 名 10 名
■集合場所 津山駅 ■集合時間 11:20
■利用列車 J R 在来線 普通列車 新岡山線
■お申し込み 岡山県 J R 在来線利用促進検討協議会

赤穂線WT 通勤定期モニター

姫新線WT 乗車体験会

因美線WT 魅力発見ツアー

津山中心地をめぐるおでかけコース

観光コース

「津山まなびの鉄道館」「鶴山公園」「つやま自然のふしぎ館」を目的とした、津山中心地のさまざまな施設を満喫するコースです。



コース内容

出発駅	JR 姫新線	出発駅
JR 津山駅	JR 津山駅	JR 津山駅
津山観光センター前	ごんごバス 東循環線	津山観光センター前
つやま自然ふしぎ館	ごんごバス 東循環線	つやま自然ふしぎ館
鶴山公園	ごんごバス 東循環線	鶴山公園
昼食	ごんごバス 東循環線	津山観光センター前
津山観光センター前	ごんごバス 東循環線	津山観光センター前
津山まなびの鉄道館	ごんごバス 東循環線	津山まなびの鉄道館
JR 津山駅	ごんごバス 東循環線	JR 津山駅
JR 津山駅	ごんごバス 東循環線	JR 津山駅
出発駅	ごんごバス 東循環線	出発駅

- 1 姫新線を利用してJR津山駅に向かいます。
- 2 JR津山駅から徒歩またはごんごバスで「津山まなびの鉄道館」に向かいます。
- 3 「津山まなびの鉄道館」を見学後、JR津山駅から徒歩またはごんごバスで戻ります。
- 4 ごんごバス（東循環線）を利用して「津山観光センター前」で下車します。
- 5 昼食を楽しんだあと「鶴山公園」や「つやま自然ふしぎ館」を見学します。
- 6 ごんごバス（東循環線）を利用してJR津山駅に戻ります。
- 7 JR津山駅から姫新線を利用して帰宅します。

※津山まなびの鉄道館、津山観光センターには「ごんごバス」のポートがあります。

時刻表

運賃：新見→津山 1,340円(片道) / 美作土居→津山 590円(片道)

	新見	中国勝山	院庄	津山
往路	7:18発	8:12発	8:53発	8:59着
復路	17:40着	16:42着	15:59着	15:54発

	美作土居	勝間田	津山
往路	8:50発	9:12発	9:32着
復路	17:09着	16:45着	16:26発

※表示時刻は2026年3月14日ダイヤ改正を基に作成しています。あくまで参考としてご利用ください。表示の時刻・のりば等の情報はあくまでも目安としてご利用ください。

今回の訪問スポット



©岡山県観光連盟

●津山まなびの鉄道館

津山まなびの鉄道館は、国内に現存する扇形機関車庫の中で2番目の規模を誇る「旧津山扇形機関車庫」や、そこに収蔵された13車両を中心とする様々な展示と憩いの施設で構成されている。津山両側に運る価値ある鉄道遺産を楽しむべき複合鉄道学習施設。

住所/岡山県津山市大谷

☎0868-35-3343

営業時間/9:00～16:00(最終入館受付は閉館時刻の30分前まで)
 定休日/月曜(祭日の場合は翌日)、12月29日～12月31日

入館料/一般(高校生以上) 310円、小・中学生 100円、幼児(小学生未満) 無料



●津山城(鶴山公園)

津山駅、鉄道館から徒歩圏内にある津山藩の拠点。13年の歳月をかけて築かれた「二(ふのみ)段」の石垣は圧巻。冬の凷とした空気の中、備中櫓(復元)から見下ろす城下町の景色は絶景です。春は「日本さくら名所100選」にも選ばれた桜の名所です。

住所/津山市山下135

☎0868-22-4572

営業時間/8:40～19:00(4～8月)、8:40～18:00(9～9月)、8:40～17:00(1～2月、10～12月)、7:30～22:00(津山さくらまつり期間中) ※最終入園は閉園時間30分前

定休日/12月29～31日

入園料/大人310円、中学生以下無料(備中櫓の入館は無料)



●つやま自然のふしぎ館

1963年に開館した自然史の総合博物館です。世界の珍奇動物、希少動物800種を中心に、津山付近の化石、閉山された日本各地の鉱山の鉱石、貝、蝶、昆虫標本などの標本を展示しています。さらに人体模型の美術展示もあり、まさに自然史の神祕をバシバシと再現した異色博物館。総点数は22,000点を超えます。

住所/〒708-0022 岡山県津山市山下98-1

☎0868-22-3518(つやま自然のふしぎ館)

営業時間/9:00～17:00(入館は16:30まで)

休業日/3月、5月、7月、9月、11月/月曜(GW期間中は開館)

1月、2月、6月、12月/月・火曜日 4月、8月、10月/毎日開館

閉館は開館、年末年始(12月29日～1月2日)

料金/大人800円、小(小学生以下)400円、幼児(4歳以下)300円、3歳以下は無料



★こちらもおすすめ!

シェアサイクル「ごんごバス」でのサイクリングもおすすめ!

好きなタイミング、好きな場所で、好きな時間利用するための自転車のシェアサイクルサービスです。サイクルポート(自転車の貸出拠点)にある自転車にスマホアプリをタッチすることで誰でも借りることができます。



湯原温泉日帰りコース

観光コース

「湯原温泉」を楽しむ日帰りのお出かけコースです。



コース内容

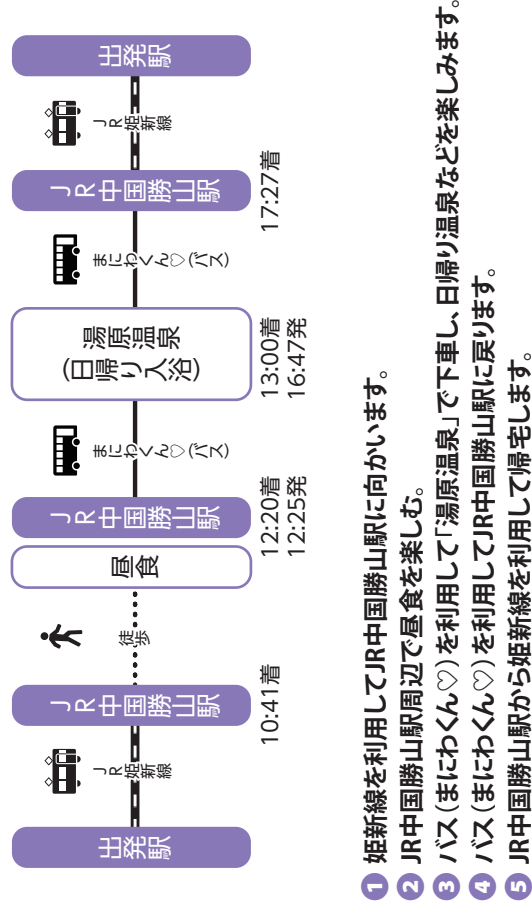

時刻表

運賃:美作落合-中国勝山 240円(片道) / 美作土居-中国勝山 1,340円(片道)

	新見	刑部	中国勝山
往路	9:46発	10:11発	10:39着
復路	19:44着	19:19着	18:50発

	美作土居	勝間田	津山	中国勝山
往路	8:50発	9:12発	9:32着 9:53発	10:41着
復路	20:13着	19:51着	18:31着 19:30発	17:45発

※表示時刻は2026年 3月14日ダイヤ改正を基に作成しています。あくまで参考としてご利用ください。※表示の時刻等の情報はあくまでも目安としてご利用ください。

今回の訪問スポット



©岡山県観光連盟

●湯原温泉

湯原ダムの下流に位置し、旭川沿いに広がる人気の温泉地。湯量が多く、良質なアカリ性の高い泉質で肌ざわりがなめらかです。温泉街のシンボルは川底から湧き出る温泉でできた天然の大露天風呂「砂湯」。地元の方の協力によって24時間無料で開放されているので、いつでも大自然の中で天然温泉が満喫できます。全国露天風呂番付「西の関門」に評されており、しかも、美人の湯・子玉の湯・長寿の湯という、温泉の異なる湯畔で楽しむことができます。

●まにわくん♡とは?

真庭市コミュニティバス「まにわくん♡」は、JR姫新線の市内主要駅から、蒜山高原や湯原温泉といった観光地、そして市を南北につなぐ路線として、市内を運行しています。

●まにわくん♡



●まにわくん♡とは?

真庭市コミュニティバス「まにわくん♡」は、JR姫新線の市内主要駅から、蒜山高原や湯原温泉といった観光地、そして市を南北につなぐ路線として、市内を運行しています。

●利用料金

一般:200円(中学生以上)、小学生:100円(1回乗車あたり)

真庭市コミュニティバス「まにわくん♡」について、詳しくはこちらから

ご利用の際は、到着時刻より10分前までに停留所でお待ちいただくようお願いいたします。天候や渋滞等の交通事情により遅延する場合があります。ご了承ください。なお、遅延した場合、運賃や宿泊費の補償は致しかねます。自転車の指定乗車はできません。ただし、分断し袋に入れている状態であれば指定可能となります。また、乗車の際は、運行状況等により、袋に入れた状態でもお断りさせていただく場合がございます。予めご了承ください。

新見グルメと洞窟探検・アート満喫コース

観光コース

自然が生み出した美しい鍾乳洞「井倉洞」と、常設展示のほか、様々な企画展示を行う「新見美術館」を楽しむコースです。



コース内容

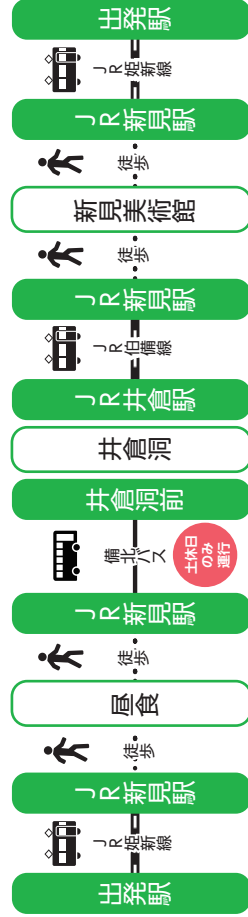

- 11:40発 13:05発 13:46着 15:46発 15:56着 16:10 16:30
- 1 姫新線を利用してJR新見駅に向かいます。
 - 2 JR新見駅付近で昼食をとります。
 - 3 JR新見駅から備北バス（満奇洞行き）に乗車し「井倉洞前」で下車します。
 - 4 「井倉洞」内でのアクティビティを楽しみます。
 - 5 「井倉駅」から伯備線に乗車し「新見駅」で下車します。
 - 6 徒歩で新見美術館へ向かい、展示を楽しみます。
 - 7 JR新見駅から姫新線を利用して帰宅します。

時刻表

運賃：美作土居-新見 1,980円(片道)

	美作土居	勝間田	津山	院庄
往路	8:50発	9:12発	9:32着 9:53発	9:59発
復路	20:13着	19:47着	18:31着 19:30発	18:25着

	中国勝山	新見
往路	10:43発	11:37着
復路	17:44着	16:50発

※表示時刻は2026年3月14日ダイヤ改正を基に作成しています。あくまで参考としてご利用ください。※表示の時刻のりば等の情報はあくまで目安としてご利用ください。

今回の訪問スポット



©岡山県観光連盟

●井倉洞

高梁川上流に広がる全長1,200m、高低差90mにおよぶ巨大鍾乳洞。洞内には「鐘すだれ」「水衣」「くげ岩」など名づけた鐘乳石やスポットが多数点在。長い年月をかけて創り出された自然の芸術は見応えがあります。ライトアップされた奇岩は、まるで石のカーテンのようです。出口付近には縁結びの神様として信仰を集めている「阿里佐の宮」があります。

住所／〒719-2551 岡山県新見市井倉409付近
☎0867-75-2224 (井倉洞) FAX 0867-75-2317
営業時間／8:30～17:00 (入洞は16:30まで)
休業日／なし

料金／大人(高校生以上)1,000円、中学生800円、
小人500円、小学生未満無料
車でのアクセス／中国自動車道新見ICから約20分または、
岡山自動車道新見ICから約40分
公共交通機関でのアクセス／JR井倉駅から徒歩約15分
駐車場／普通車300台、大型車20台



●新見美術館

郷土出身の横内正弘氏(故人)から寄贈を受けた美術品約350点をもとにオープンし、現在では、1,100点余りの作品を収蔵しています。その中心となる文人画家・雷岡鉄斎の作品約80点は高い評価を受けています。その他、近・現代の日本画、郷土ゆかりの洋画家や工芸家の作品などを収蔵展示し、1年を通じて様々な展覧会を開催しています。

住所／〒718-0017 岡山県新見市西方361
☎0867-72-7851 (新見美術館)
営業時間／9:30～17:00 (入館は16:30まで)
休業日／月曜日(祝日の場合は翌日)、
年末年始(12月27日～1月4日)、
展示切替期間

料金/展覧会によつて異なるため、公式サイトをご確認ください。
車でのアクセス／中国自動車道新見ICから約10分
公共交通機関でのアクセス／JR新見駅から徒歩約10分
駐車場／普通車30台、大型車2台、障害者用1台



©岡山県観光連盟

収穫体験と出雲街道をめぐるお出かけコース

観光コース

果物持りや乗馬など、様々な体験型アクティビティを楽しめる「ノースヴィレイジ」を目的としたコースです。



コース内容

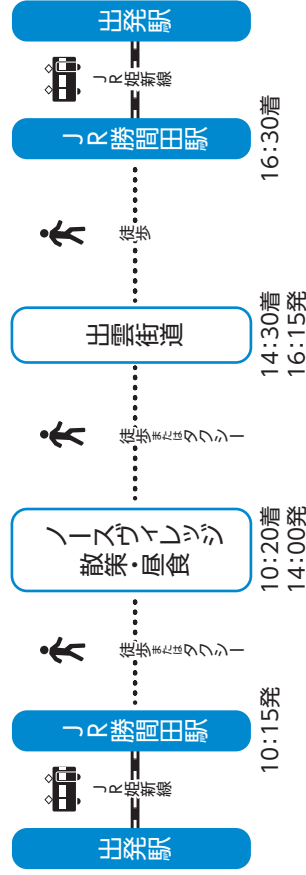

- 1 姫新線を利用してJR勝間田駅に向かいます。
- 2 JR勝間田駅から徒歩で「ノースヴィレイジ」に移動します。(タクシー移動 5分)
- 3 「ノースヴィレイジ」で昼食や、季節の果物持りを楽しみます。
- 4 「ノースヴィレイジ」を出発し徒歩で「出雲街道」へ移動します。(タクシー移動 5分)
- 5 「出雲街道」の町並みを楽しみます。
- 6 「出雲街道」からJR勝間田駅へ徒歩で移動します。
- 7 JR勝間田駅から姫新線を利用して帰ります。

時刻表

運賃：新見～勝間田 1,690円(片道) / 美作土居～勝間田 330円(片道)

	新見	中国勝山	津山	勝間田
往路	7:18発	8:12発	8:59着 9:56発	10:14着
復路	19:44着	18:48着	17:04着 17:58発	16:45発

	美作土居	勝間田
往路	8:50発	9:12着
復路	17:09着	16:46発

※表示時刻は2026年9月14日ダイヤ改正を基に作成しています。あくまで参考としてご利用ください。※表示の時刻の1分は等の情報はあくまで目安としてご利用ください。

今回の訪問スポット



おやかやファーマーズ・マーケットノースヴィレイジ
 農業がテーマの交流体験施設。広大で静かな農場で様々な体験ができます。入口にあるローサイトマーケットでは農産物や土産なども購入できます。
 【ふれあい動物園】山羊、うさぎ、あひる、かまなど
 【収穫体験】ブルーベリー、いちご、マスカット、さつまいも、その他野菜
 【加工体験】アイスクリーム、ジャム、ベイクドパスタ、パン



住所 / 〒709-4311 岡山県勝間田郡勝間田町1100
 ☎ 0868-38-1234 (おやかやファーマーズ・マーケットノースヴィレイジ)
 営業時間 / 9:00～17:00
 ※お盆期間中 (8月11日～15日): 9:00～19:00
 ※予告なく変更する場合があります。
 休業日 / 水曜日 (祝日の場合は翌日)、年末年始 ※12～2月は火・水曜日
 料金 / 入園無料 (実費)

©岡山県観光連盟

おやかやファーマーズマーケットノースヴィレイジでは、果物の収穫体験の他、通年で様々なイベントが開催されています。

開催日	イベント名	内容
5月3日(日)～5日(火)	ゴールデンウィークイベント	地域特産物や農林業に関わる出店者ブースの設置や、子ども向けのゲーム、音楽ライブなどのイベントを開催予定。
7月中下旬(土曜日又は日曜日)	太陽の恵みマルシェ	毎年恒例の秋の即売会を中心に、地域の農産物などを販売しPRするマルシェを開催予定。
8月中旬(お盆期間等)	山の日とお盆イベント	山の日にちなんだイベントとして、山を散策し、森や木の学習、昆虫採集ツアー等の子ども向け企画を開催予定。
10月中旬～下旬	Newdays	秋の収穫祭イベントとして「食の健康」「健康な体づくり」「心の健康」をテーマとした、健康イベントの講演や、フィットネス体験、アウトドアイベント、ステージショーを実施予定。
1月2日(土)～3日(日)	正月イベント	正月にちなんだイベントを実施予定。
2月中～下旬	かき祭り	毎年恒例のかきの直売イベントを開催予定。

※上記イベント以外に、レストラン/バー/カフェ、ローサイトマーケット、各種体験(生・ホルダー、アイスクリーム作り、果物収穫、動物ふれあい体験など)、コーナー、フリーマーケット等の事業を実施する予定です。※掲載しているイベントの開催時期や内容は変更の可能性がありますが詳しくはホームページをご確認ください。



詳しい情報は
こちらから

勝間田駅 勝間田～津山 お買い物と通院コース



コース内容

JR 勝間田駅	JR 姫新線	9:12発	9:32着	9:50発	10:19着	10:19着	12:59発	13:06着	14:26発	14:46着	15:50発	16:00着	16:45着
JR 勝間田駅	JR 姫新線												
JR 津山駅	JR 姫新線												
JR 津山駅	徒歩												
アルネ・津山(買い物)													
吹屋町アルネ前													
こんバス(東循環線)													
津山中央病院													
津山中央病院													
イオン津山店前													
イオン津山店前													
イオン津山店前													
こんバス(東循環線)													
JR 津山駅	JR 姫新線												
JR 勝間田駅	JR 姫新線												

- JR勝間田駅からJR姫新線(津山行)に乗り、JR津山駅で下車し、JR津山駅で下車します。
- JR津山駅からこんバス(東循環線)に乗り、イオン津山店前で下車し、買い物や食を楽しみます。
- 「イオン津山店前」からこんバス(東循環線)に乗り、津山中央病院で下車し、診察を受けたり、フィットネスに行ったりして健康増進のための時間をすごします。
- 「津山中央病院」からこんバス(東循環線)に乗り、吹屋町アルネ前で下車します。
- アルネ・津山で買い物を楽しみます。
- アルネ・津山から吉井川を眺めながら、徒歩でJR津山駅に向かいます。
- JR津山駅からJR姫新線(佐用行)に乗り、JR勝間田駅まで帰ります。

時刻表

勝間田▶津山		津山▶勝間田	
平日	土・休日	平日	土・休日
4	13	4	54
5	14	5	28
6	22	6	15
7	30	7	9
8		8	17
9	12	9	16
10	19	10	56
11	44	11	19
12	21	12	15
	22		21
			4
			33
			26
			28
			32
			30
			20
			4
			5
			23
			5

※表示時刻は2026年3月14日ダイヤ改正を基に作成しています。あくまで参考としてご利用ください。 ※表示の時刻・曜日はあくまでも目安としてご利用ください。 ◆…運賃しない、または行先・時刻などが変更となる日がありますのでご注意ください。

今回の訪問スポット

イオンモール津山

イオンモール津山は「イオン津山店」を核店舗に、フーズ・ファッション・飲食・サービスなどの専門店が構成されたショッピングモールです。

住所 / 〒708-0842 岡山県津山市河辺1000-1
☎0868-21-7200(代表)

津山中央病院

地域の医療機関との患者の紹介や連携などによる医療連携を推進するほか、医療機器等の共同利用、地域の医療従事者への研修等を通じて、かかりつけ医等を支援する能力を備えた地域医療支援病院の機能を果たしています。岡山県内では、12病院が加盟を受け、津山・英田保健医療圏では当院が唯一となっております。

住所 / 〒708-0841 岡山県津山市川崎1756
☎(0868) 21-8111 (代)

コース内容

アルネ・津山

音楽文化ホールの「ベルフォール」津山、小ホールや図書館などの公共施設、商業施設、天満屋からなる複合施設です。

住所 / 〒708-8520 岡山県津山市新魚町17
☎0868-31-2001 FAX 0868-22-1055
開館時間 / 10:00～19:00
休館日 / 元旦、2月第3火曜日

津山市立図書館

県北最大の蔵書を誇る津山市立図書館です。本の貸出、読み聞かせ、読書会、ビジネス支援、通訳支援など各種行事を行っています。津山市内に住んでいる方、津山市内に通勤・通学している方、真庭市・津山市・英田郡・勝田郡・吉田郡・久米郡・真庭郡に在住の方は貸出できます。岡山運輸中核都市圏(岡山市・玉野市・備前市・瀬戸内市・赤松市・真庭市・和気町・早島町・久米南町・美咲町・吉備中央町)在住の方も貸出できます。(後別添あり)取蔵能力25万冊、館内の広さ3330平方メートル、本や雑誌以外にCD、ビデオ、DVDなどを豊富に取り揃えています。図書館の資料を活用したお問い合わせ(レファレンス)にも対応しています。

住所 / 〒708-8520 岡山県津山市新魚町17 アルネ・津山4階
☎0868-24-2919 FAX 0868-24-3529
開館時間 / 10:00～19:00
休館日 / 元旦、館内整理日(月1日)、ばく書期間
アクセス・駐車場 / アルネ・津山をご利用ください

ごんごバス(東循環線)

津山市内の移動は「ごんごバス(東循環線)」が便利です。

大人 200円

子供 100円

運賃(一律)

詳しくは
コナラ

美作落合駅 美作落合～中国勝山 読書コース

日常利用コース



コース内容

10:24発 10:41着

JR 美作落合駅

JR 姫新線

JR 中国勝山駅

徒歩

真庭市立中央図書館

徒歩

勝山町並み保存地区 (昼食・散策)

徒歩

JR 中国勝山駅

16:00着 16:05発

JR 中国勝山駅

JR 姫新線

JR 美作落合駅

16:21着

- 1 JR美作落合駅からJR姫新線(新見行)に乗り、JR中国勝山駅で下車します。
- 2 JR中国勝山駅到着後「勝山町並み保存地区」へ徒歩移動。
- 3 昼食をとり「真庭市立中央図書館」へ徒歩移動。
- 4 「真庭市立中央図書館」からJR中国勝山駅へ徒歩移動。
- 5 JR姫新線(津山行)に乗り、JR美作落合駅で下車します。

時刻表

運賃：美作落合～中国勝山 240円(片道)

美作落合▶中国勝山

	平日	土・休日	平日	土・休日
4		13	24	24
5		14		
6	13	13	43	26
7	42	42	16	24
8			17	38
9			18	31
10	24	24	19	20
11			20	34
12			21	
			22	26

中国勝山▶美作落合

	平日	土・休日	平日	土・休日
4			13	44
5	56	56	14	
6	52	52	15	
7			16	5
8	12	12	17	45
9			18	31
10	43	43	19	48
11			20	14
12			21	51

※表示時刻は2026年3月14日ダイヤ改正を基に作成しています。あくまで参考としてご利用ください。※表示の時刻等の情報はあくまでも目安としてご利用ください。
◆…運転していない、または行先・時刻などが変更となる日がありますのでご注意ください。

今回の訪問スポット

●真庭市立中央図書館

真庭市立中央図書館は2018年7月に旧勝山町役場だったところに、勝山図書館を移転・開館しました。勝山町並み保存地区の北端にあります。1階は一般書、2階は児童書、3階は映像シアターや会議室、学習室です。勝山にゆかりのある合崎潤一郎の書籍コーナー、真庭市で取り組んでいるSDGs関連本コーナー、森林・林業・バイオマス産業に関わる図書を備えた木のくにコーナー、日本酒、ワイン、ビール、チーズ、酢、味噌など、発酵食品のメッカである真庭の発酵文化を紹介するコーナーを設けています。

住所／〒717-0013 岡山県真庭市勝山53番地
☎0867-44-2012
駐車場／あり ※詳細については、公式サイトをご確認ください。

●勝山町並み保存地区

出雲街道の宿場町・城下町として栄えた勝山。今でも昔ながらの白壁の土蔵・格子窓の商家、古い町並みが残っており、岡山県で最初に「町並み保存地区」に指定されました。今では「のれん」が勝山のシンボルになっていて、町のあちこちで観光客の目を惹きつけてくれます。また、室町時代に始まったとされる高瀬舟の発着場跡が、旭川沿い約700mに渡って残り、玉石積みと白壁の景観が往時の賑わいを偲ばせています。ここでは、「芸術祭 晴れの国・岡山」の作品「あしあと」/妹島和世が展示されています。

住所／〒717-0013 岡山県真庭市勝山
☎0867-44-2120(勝山観光協会)
車でのアkses / 米子自動車道久世ICから約15分または、中国自動車道津山ICから約20分
公共交通機関でのアクセス / JR中国勝山駅から徒歩約5分
駐車場／あり ※詳細については、公式サイトをご確認ください。

©岡山県観光連盟

刑部駅前

刑部～新見
お買い物と通院コース

日常利用コース



コース内容

JR 刑部駅	JR 新見駅	屋食	JR 新見駅	JR 刑部駅
JR 姫新線	備北バス	備北バス	JR 新見駅	JR 姫新線
JR 新見駅	中前	フレスタ新見店	徒歩	徒歩
11:13発	13:16着 15:10着	13:16着 15:10着	13:16着 15:10着	13:16着 15:10着
	11:37着 13:06発	16:10着 16:22発	16:25着 17:15着	16:25着 17:15着
	15:00発 16:00発	16:22発 16:50発		

- JR刑部駅からJR姫新線(新見行)に乗り、JR新見駅で下車します。
- JR新見駅周辺で昼食をとり、備北バス(千屋温泉行)へ乗り、「渡辺病院前」で下車します。
- 「渡辺病院」での診察後、フレスタ新見店で買い物をします。
- 徒歩で「一・中前」から備北バス(天原行)に乗り、JR新見駅で下車します。
- JR新見駅から姫新線(中国勝山行)に乗り、JR刑部駅で下車します。

時刻表

刑部▶新見

平日	土・休日	平日	土・休日
4	13	13	12
5	14	14	12
6	11 15	15	
7	43 16	16	
8	17	16	16
9	18	18	
10	19	20	20
11	13 20	21	21
12	21	21	21
		22	25
			25

新見▶刑部

平日	土・休日	平日	土・休日
4	45	13	
5	45	14	
6	15	15	
7	18 16	16	50
8	17	17	
9	46	18	50
10	19	19	53
11	20	20	51
12	47	21	51
		21	51
		21	51

※表示時刻は2026年3月14日ダイヤ改正を基に作成しています。あくまで参考としてご利用ください。※表示の時刻のりば等の情報はあくまでも目安としてご利用ください。
◆...運転していない、または先行時刻などが変更となる日がありますのでご注意ください。

今回の訪問スポット

渡辺病院

岡山県新見の地域密着型の病院です。健康上の問題や身体の不調などに対して、診療科を問わず「まずは診る」という姿勢で診察し、幅広く診断と治療を行います。

住所/〒718-0003 岡山県新見市高尾2278-1
☎0867-72-2123



フレスタ新見店

住所/〒718-0003 岡山県新見市高尾780
☎0867-71-0880 FAX 0867-71-0878
営業時間/9:00~22:00
店休日/1月1日、2日
駐車場/180台(無料)



★こちらもおすすめ!

新見美術館

郷土出身の横内正弘氏(故人)から寄贈を受けた美術品約350点をもとにオープンし、現在では、1,100点余りの作品を収蔵しています。その中心となる文人画家・富岡鉄斎の作品約80点は高い評価を受けています。その他、近・現代の日本画・郷土ゆかりの洋画家や工芸家の作品などを収集展示し、1年を通して様々な展覧会を開催しています。

住所/〒718-0017 岡山県新見市西方361
☎0867-72-7851(新見美術館)
営業時間/9:30~17:00(入館は16:30まで)
休業日/月曜日(祝日の場合は翌日)、年末年始(12月27日~1月4日)、展示切替期間



新見市役所

住所/〒718-8501 岡山県新見市新見310-3
☎0867-72-6111(代表、夜間・閉庁日も同じ)
開庁時間/月曜日から金曜日 8時30分から17時15分
(休日・年末年始は閉庁)

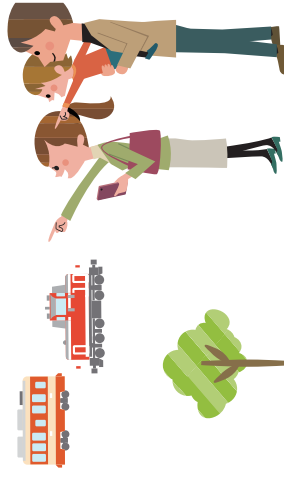



App Store
からダウンロード



Google Play
からダウンロード

※Apple、Appleのロゴは、米国およびその他の国で登録されたApple Inc.の商標です。App Storeは、米国およびその他の国で登録されたApple Inc.のサービスマークです。※Google Play および Google Play ロゴは、Google LLCの商標です。

JR西日本アプリ「WESTER」(ウエスター)を使用すれば、姫新線の利用がもっと便利になります!日常の乗車に便利な機能についてご紹介します!

機能 1
お出かけ先までのルートを調べる!
ルート検索

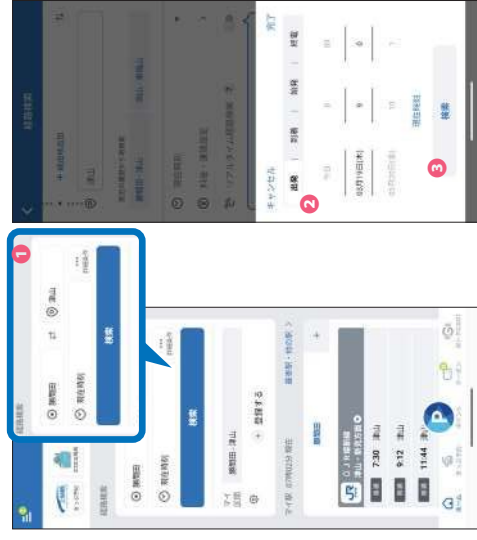

- ① 出発駅と目的地の駅名を選択します。
- ② 検索条件を設定します。出発時刻や到着時刻、始発、終電などが検索できます。
- ③ 検索ボタンを押します。

さらに便利!
よく使う区間は「マイ区間」登録!
通勤・通学でよく使う区間を「マイ区間」に登録しておけば、発着地を毎回入力することなく、経路検索にある「マイ区間」をタップするだけで、すぐに検索ができます!

機能 2
よく使う駅の時刻表を確認!
「マイ駅」機能



- ① よく使う駅と方面を「マイ駅」登録すれば、次にいつ列車がくるかトップ画面ですぐに確認できます。

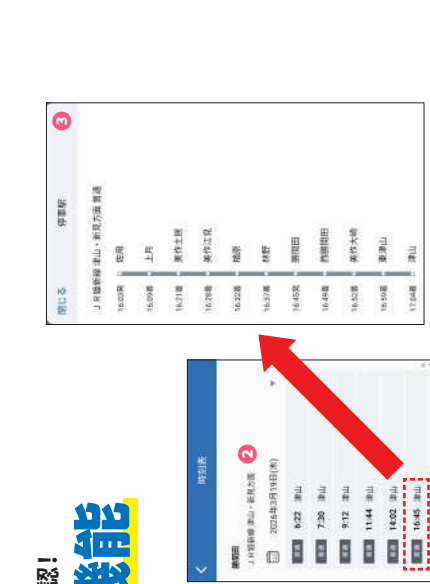

- ② 「時刻表」ボタンをおせば、その駅・方面の時刻表を確認できます。
- ③ 乗りたい列車をタップすれば、途中停車駅や、着発時刻も確認ができます。

機能 3
最新の運行情報が確認可能
遅延情報確認



各路線の遅延情報なども確認いただけます。遅延証明書も画面上で発行が可能です。

その他にも多岐にわたる機能があります。詳しくは公式ホームページをチェック!



きっぷを買っておでかけしよう!



① 目的地までの料金を確認しよう

券売機の近くにある
路線図を見て目的地までの
料金を確認しよう!



② 券売機で「きっぷを買う」を選択

券売機の画面にある
「きっぷを買う」を
タッチします。



③ 目的地までの料金を選択

確認した料金を選択します。
こども料金の場合は、
画面左にある
「こども」ボタンを
選択します。



駅名から料金を
選択することも
できるよ!

駅名入力
できっぷを探す

そのほかにも
こんなボタンが
あるよ!

④ 料金を入れてきっぷを受け取ります

画面に表示された料金を入れます。
きっぷが出てくるので
うけとります。



⑤ きっぷを改札機にいれて出発!

改札機にきっぷをいれて目的地に出発!
券売機から出てくるきっぷは
忘れずに受け取りましょう!



きっぷを買って 君もおでかけしてみよう!



ワンマン列車に 乗ってみよう

ワンマン列車とは、車掌さんが乗車せず、運転士さんが1人 (One man) で運転する列車です。

乗るとき

「2両編成」「1両編成」の場合

- ① 駅のホームで列車をお待ちください。
- ② 先頭車両後方の扉から乗車して扉付近にある整理券発行機で、整理券を1人1枚ずつお取りください。

※整理券はお客様が乗車された駅を証明する券なので、列車を降りるまで大切に持ちください。
 ※ワンマン列車でも、一部の駅・列車で、どの扉からでも乗ることができる列車もあります。

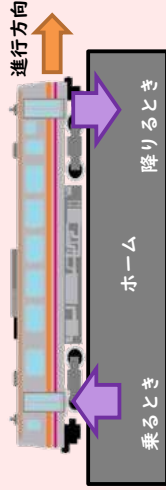

降りるとき

- ① 現金で運賃をお支払いの方は目的の駅が近づいたら、先頭車両前方の運賃表示器で運賃をお確かめください。
- ② 目的の駅に到着したら、先頭車両前方の運転士のいる運賃箱へ運賃を投入し、前方の扉からお降りください。

※普通乗車券 (切符) をお持ちの方は、整理券とともに整理運賃箱に入れてください。
 ※定期乗車券をお持ちの方は、先頭車両前方にいる運転士にお見せください。
 ※有人駅の場合は、駅で、運賃と整理券又は普通乗車券をお渡しください。定期乗車券は、駅員にお見せください。

これは、基本的な乗降方法です。駅、車両によっては異なることもありしますので詳しくは車内放送や運転士、駅員にご確認ください。

路線バスに 乗ってみよう

路線バスには、走った距離で金額が変わるものと、「らくるっと」のように料金が定額のものがあります。

バスのドアも、「後ろ乗り・前降り」です

【路線バス】

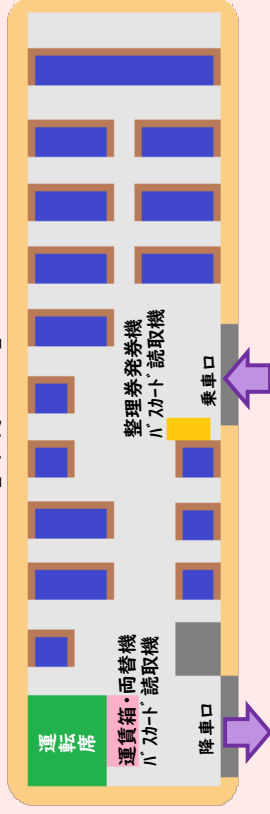

- ・路線バスは、乗車すると左又は右の手すりに設置してある、整理券発券機から整理券を取ります。
- ・バスカードを利用するときは、下から通します。

- ・降りるときに、整理券に印字された数字によって支払う運賃を確認します。バス料金は前方に掲げられた運賃表示器に整理券の数字をもとに料金が表示されているので確認し運賃箱に整理券を入れて、現金を入れてください。
- ・バスカードは、バスカード読取機に通してください。

移動生活 ナビアプリ



マイ駅登録・マイ区間登録 よく使う駅や区間を登録してカタン時刻検索、経路検索も便利!

列車運行情報 運行情報や列車走行位置が確認できる! ※一部線区を除く。

運延証明書 過去45日間の確認、取得が可能! ※一部線区を除く。

予約 列車やホテル、レンタカーもまとめて予約!

WESTERポイント バーコードの提示でポイントがたまる・つかえる!

今すぐアプリストアで検索 WESTER 検索



※Apple, Apple のロゴは、米国およびその他の国で登録された Apple Inc. の商標です。App Store は、米国および他の国で登録された Apple Inc. のサービスマークです。※Google Play および Google Play ロゴは、Google LLC の商標です。

津山
エリア

姫新線と合わせて利用すれば便利な二次交通

ごんごバス



ごんごバスとは

ごんごバスとは、津山ではおなじみのキャラクター「ごんご」がデザインされた市内循環バスのことです。(一部車両にはキャラクターデザインは導入されていません。)
「ごんご」とは津山地方の方言で「かっぱ」のこと。運賃は定額制です。

運賃【1回乗車あたり】

大人(中学生以上)

200円

小人

100円

- 運賃はバスを降りる際に、運賃箱へお入れください。
- ICカード(ICOCA)・バスカード・回数券もご利用出来ます。
- ICカード定期券(ICOCA)がご利用いただけます。
- ※ 車両運用上、ICOCA(ICカード)のご利用出来ない車両で運行する場合がございます。ご了承下さい。
- ※ 乗継券の利用方法は中鉄バスHPをご覧ください。

運行日

- 津山中心部
ごんごバス循環線
- ごんご東循環線…毎日運行
- ごんご小循環線…毎日運行
- ごんご西循環線…毎日運行

- ごんご久米線…毎日運行

- ごんご勝北線…月曜日・木曜日・水曜日のみ(奥津川)勝北支所線で運行
月曜日・木曜日以外勝北支所線で運行

※ 祝日の場合も曜日通り運行

- ごんご加茂線…毎日運行

ごんご支所線

運行区間(津山中心部:ごんごバス循環線)

◎ごんご東循環線

- ①ごんご東循環線/南回り(左回り)

起点 津山駅 終点 津山駅
主な経由地 東野介代、衆楽園市役所前、法務局前

②ごんご東循環線/北回り(右回り)

起点 津山駅 終点 津山駅
主な経由地 イオン津山店前、東新町、大手町

◎ごんご小循環線

起点 津山駅 終点 津山駅
主な経由地 西今町、観光センター前、東新町

◎ごんご西循環線

①ごんご西循環線/南回り

1 起点 津山駅 終点 津山駅
2 主な経由地 津山第一病院、マルナカ院庄店、小田中
3 起点 マルナカ院庄店 終点 マルナカ院庄店
4 主な経由地 小田中、津山駅、津山第一病院

②ごんご西循環線/北回り

午 前 起点 マルナカ院庄店 終点 マルナカ院庄店
主な経由地 津山第一病院、津山駅、小田中

午 後 起点 津山駅 終点 津山駅
主な経由地 小田中、マルナカ院庄店、津山第一病院

路線図・時刻表

※中鉄バスのホームページへ移動します。

ごんご循環線



ごんご
東循環線



ごんご
小循環線



ごんご
西循環線



ごんご
久米線



ごんご
勝北線



ごんご
加茂線

津山市中心部以外のごんごバス(ごんご支所線)について

ごんごバスには津山市中心部を走る上記の区間の他、美作追分駅～久米支所前～マルナカ院庄店を結ぶ「ごんご久米線」、イオン津山店前～奥津川間を結ぶ「ごんご勝北線」、めぐみ荘～イオン津山店前を結ぶ「ごんご加茂線」があり、それぞれ乗り継ぎが可能です。

※詳細についてはホームページをご確認ください。

真庭 エリア

姫新線と合わせて利用すれば便利な二次交通

真庭市
コミュニティバス
まにわくん



まにわくん♡とは

真庭市コミュニティバス『まにわくん♡』は平成19年4月より市内の交通空白地域をカバーするため運行を行っています。市民生活の公平性・公共性に配慮し、運行形態は各地区の実情に合わせた運行をしています。

運賃【1回乗車あたり】

大人(中学生以上)

200円

小学生

100円

- 「運賃減免許可証」、「身体障害者手帳」、「療育手帳」、「精神障害者保健福祉手帳」及び「おかやま愛カード」の交付を受けている方は運賃が半額となります。降車の際にご提示ください。
- ※必ず毎回ご提示いただきますようお願いいたします。
- 第1種の身体障害者手帳または療育手帳の交付を受けている方の介護者は、手帳交付者と同乗する場合、運賃は半額となります。お一人のみ、同時に同区間ご利用の場合に限り適用となります。
- 車両に両替機を設置しておりませんので、つり銭が要らないよう予め用意してください。
- 障がい者手帳アプリ「ミライID」でも運賃が半額となります。お持ちのスマホやタブレットにアプリをダウンロードし、降車時に運転手に提示してください。
- 11枚つづりの回数券をご用意しています。市役所・各振興局のほか、バス車内でも販売しています。
200円券：2,000円 100円券：1,000円 (1枚分お得です)
- 乗車料金については、現金のほか交通系ICカード(交通系ICカード)のチャージ決済が使用できます。
※「真庭市・久世ルート」はチャージ決済に対応していません。

運行日

- 北房・久世ルート…毎日運行(※一部除く)、1日6往復
- 新庄・久世ルート…毎日運行、1日4往復
- 蒜山・久世ルート…毎日運行、1日6往復

運行区間(幹線)

- ◎北房・久世ルート
高岡上～皆部～美作落合駅～真庭市役所
- ◎新庄・久世ルート
新庄村梨瀬～真庭市美甘振興局～中国勝山駅～真庭市役所
- ◎蒜山・久世ルート
蒜山高原休暇村～真庭市蒜山振興局～湯原温泉～中国勝山駅～真庭市役所

路線図

下記のリンク先からPDFで路線図をご確認いただけます



時刻表



北房・久世ルート



新庄・久世ルート



蒜山・久世ルート

上記の「幹線ルート」以外にも下記地域を走る「枝線」があります。



枝線総合時刻表



北房地域



落合地域



久世地域



勝山地域



美甘・湯原地域



蒜山地域



湯原・蒜山地域

新見 エリア

姫新線と合わせて利用すれば便利な二次交通

ら・くるっと



ら・くるっととは

市街地循環バス「ら・くるっと」は、医療機関や商業施設等を結ぶ市街地循環バスです。車体に新見市のシンボルキャラクター「にーみん」がデザインされた親しみやすい車両です。運賃は定額制です。

運賃【1回乗車あたり】

通常運賃	高校生以下 障害者手帳等所持者 おかやま愛カード所持者	未就学児
200円	100円	無料

運行日

- 外循環線…毎日運行（平日1日7便、土日祝1日7便）
- 内循環線…毎日運行（平日1日7便、土日祝1日5便）

※平日と土日祝では運行便数が異なりますのでご注意ください。※12/29～1/3は年末年始運行となり通常と運行便数が異なります。

NEWS

令和8年4月1日より、運行路線を延伸させるとともに、利用者の多いエリアに内循環線を新設することで2台体制で運行することになりました。

車体色	外循環線 緑色	内循環線 橙色
運行路線	横見～新見駅～防災公園	宗金～新見駅～サンパーク新見
延伸路線	・石蟹～防災公園（正田広瀬経由）	・宮地町上～運動公園口（新見龍頭方面） ・市役所～社協前
運行便数	平日	7便/日
	土日祝	7便/日 5便/日

運行区間

- ◎外循環線 横見～新見駅～防災公園
- ◎内循環線 宗金～新見駅～サンパーク新見

路線図

下記のリンク先からPDFで路線図をご確認いただけます



時刻表

下記のリンク先からPDFで時刻表をご確認いただけます



●二次交通コラム●

「ら・くるっと」で新見市立中央図書館へ！

次の条件を満たす児童・生徒は、『**無料乗車券**』がもらえます。

1. 新見市内の小・中学校及び高校に通う児童・生徒
2. 新見市内に在住し、市外の小・中学校及び高校に通う児童・生徒

『無料乗車券』が使用できるのは、図書館来館のため「中央図書館」停留所を利用する場合のみです。降りる時に、料金箱へお入れください。

《行き》と《帰り》では、別の『**無料乗車券**』が必要です。



『無料乗車券《行き》』をもらうには

- 【市内の学校に通う児童・生徒】各学校で交付します。
- 【市内に在住しており、市外の学校に通う児童・生徒】教育委員会（新見市役所南庁舎2F）が中央図書館で交付します。交付簿に必要事項を記入していただくとともに、学生証等で住所確認を行います。

『無料乗車券《帰り》』をもらうには

中央図書館1Fカウンターにて、交付簿に必要事項を記入してください。一度に、1枚のみのお渡しです。
(新見市立図書館HPより)

公共交通利用促進に向けた情報発信

公共交通の良さや大切さなどをPRし、公共交通に対する関心を高めるような啓発動画の作成・配信を行うとともに、電車やバス等へ実際に乗車するきっかけづくりとなるような全県的なイベントを実施しています。



晴れの国おかやま鉄道情報 プロフェッショナルタトゥーボード
(岡山県交通政策課)
フォロワー894人・フォロー中0人
岡山県県民生活部交通政策課の公式フェイスブックです。
■ 政府機関



岡山県交通政策課
フェイスブック



岡山県交通政策課
インスタグラム



岡山県交通政策課HP



YouTube

主な啓発活動

- ・利用促進啓発グッズの配布
- ・公共交通で来場した方への特典
- ・公共交通利便性向上のための調査の実施

県内市町村・交通事業者主催イベントにも多数出展しています。皆様の参加をお待ちしています。



R7.6.12 岡山路面電車まつり



R7.11.22 新見市公共交通フェスタ