

※要求課記入

要求課 (規格・仕様等に係る照会先)	農林水産事業部	森林企画課
担当者名	矢野	TEL(直通) 0868-23-1384

※経理出納班記入

調達番号第	F-23	号
-------	------	---

※経理出納班記入

落札業者		落札金額	
発注確認	連絡済	(発注連絡をした場合は○印で囲むこと。)	

見 積 依 頼 票 兼 物 品 発 注 票

※経理出納班記入

1	見積依頼日	令和 8 年 6 月 4 日 (木)	9:00
2	見積提出期限	令和 8 年 6 月 11 日 (木)	12:00
3	見積に係る照会先	美作県民局総務課経理出納班 船越・松尾 TEL(0868)23-1219	
4	見積書提出場所	美作県民局地域政策部総務課経理出納班(津山市山下53 2階)	
5	納期	令和 8 年 6 月 25 日 (木)	17:00 まで
6	納品場所	岡山県美作県民局総務課(本館2階)	

※要求課記入

5 発注物品																															
メーカー名	品名	色 サイズ	規格・仕様	指定製品・品番	入数	数量	備考																								
キャラバン	登山靴		C1_02S ネイビー 23.0cm	0010106		1 足																									
キャラバン	登山靴		C1_02S ネイビー 26.0cm	0010106		2 足																									
キャラバン	登山靴		C1_02S ネイビー 26.5cm	0010106		3 足																									
キャラバン	登山靴		C1_02S ネイビー 27.0cm	0010106		1 足																									
キャラバン	登山靴		C1_02S ネイビー 28.0cm	0010106		1 足																									
<table border="1" style="width: 100%;"> <tr> <td style="width: 10%;">摘</td> <td style="width: 10%;">要</td> <td colspan="6"></td> </tr> <tr> <td>参</td> <td>考</td> <td>事</td> <td>項</td> <td>希</td> <td>望</td> <td>購</td> <td>入</td> </tr> <tr> <td colspan="4"></td> <td colspan="4">価格 円(税込み)以内</td> </tr> </table>								摘	要							参	考	事	項	希	望	購	入					価格 円(税込み)以内			
摘	要																														
参	考	事	項	希	望	購	入																								
				価格 円(税込み)以内																											

参加資格要件	<p>次のいずれにも該当する者であること。</p> <p>(1)見積依頼票兼物品発注票で指定する提出期限(以下「見積提出期限」という。)の時点で、物品の売買、修理等の契約に係る一般競争入札(条件付)参加資格者名簿(以下「入札参加資格者名簿」という。)に登録されていること。</p> <p>(2)入札参加資格者名簿に登録してある住所が県内であること。</p> <p>(3)岡山県の物品の売買、修理等の契約に係る一般競争入札(条件付)参加資格者の資格審査要領(平成19年岡山県告示第306号)第9条に規定する入札参加の停止の措置を受けていないこと。</p> <p>(4)岡山県の物品の売買、修理及び役務の提供の契約に係る一般競争入札(条件付)参加除外等要領の規定による入札参加除外の措置を受けていないこと。</p>
その他	<p>(1)本発注票に「同等品可」と記載している場合は、同等品による見積もりを認める。同等品で見積もる場合は、見積書提出前に要求課の承諾を得ること。また、見積書の規格には承諾を得た規格を記入し、備考欄に承認を受けた年月日、担当者名を記入すること。発注票に特に記載がない場合は、同等品による見積もりを認めない。</p> <p>(2)仕様書に見本(原稿等)がある旨記載している場合は、見本(原稿等)を見積書提出場所に見積書提出期限まで提示する。</p> <p>(3)この見積依頼票に記載のない事項については、オープンカウンター説明書による。</p> <p>(4)見積書提出方法は、持参または郵送による紙での提出の取り扱いのみとする。</p>

キャラバンオンラインショップTOP> カテゴリー> シューズ・登山靴> トレッキング> C1_02S

キャラバンオンラインショップTOP> カテゴリー> C1_02S

キャラバンオンラインショップTOP> brand> Caravan> C1_02S

Caravan

キャラバン

ブランド

カテゴリー

オンラインショップ

イベント

お知らせ・TOPICS

キャラバンについて

♡ 🔍 👤 🛒



125アッシュ 262デザートサンド 340アンバー 670ネイビー 941ブラックシルバー

Mens Womens ハイカット ミッドカット Caravan

C1_02S

¥20,900(税込)

商品番号 0010106

サイズ: 選択してください

22.5cm	23cm	23.5cm	24cm	24.5cm	25cm	25.5cm
26cm	26.5cm	27cm	27.5cm	28cm	28.5cm	29cm
30cm						

カラー: 選択してください



数量:

1

カートに入れる

よくある質問はこちら

商品概要

登山靴/トレッキングシューズ/登山ギアのキャラバン公式(通販)サイト

メールマガジン

総合ガイド

【山城イメージ例】

富士山、乗鞍岳、木曾駒ヶ岳、白馬八方尾根、赤城山、安達太良山、筑波山、榛名山、丹沢山系、奥秩父、奥多摩、伊吹山、石鎚山 など

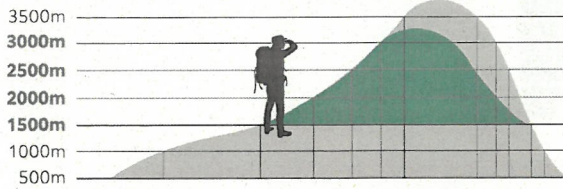

[ミッドカットシューズ一覧](#)

[カットの違いについて詳しく見る](#)



ソール張替え可能商品

ソール張り替えが可能です。修理のご依頼はこ
ちら



3E



GORE-TEX®

防水性と透湿性を併せ持つゴアテックス®メンブレンを靴に内蔵することで水の浸入を防ぎ汗の水蒸気は外に放出する、機能的で快適な靴内環境を実現します。



トゥーガード

つま先部分は剛性を高めるため、TPU（樹脂）やラバー、スエードレザーなどで補強。岩稜帯や木の根などの硬い物に当たったときに、つま先部分を保護します。

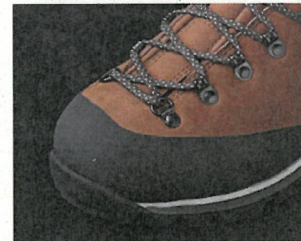

履き口

アキレス腱部分を浅くカットした設計で、歩行時の足の自然な動きを妨げず、歩きやすいのが特長。履き口は柔らかく仕上げ、優しい履き心地となっています。



インソールクッションシステム

インソールボードには衝撃吸収性に優れたEVAをラミネートしました。これにより長時間歩行でも足裏全体にかかる衝撃を吸収し、ソフトな履き心地となっています。（内部構造）



※画像はGK85のカットモデルです。

ブランドメニュー

[シューズテクノロジー](#)

[ソックステクノロジー](#)

[シューズメンテナンス](#)

[ウェアメンテナンス](#)

[修理のご依頼](#)

[キャラバン商品一覧](#)

[キャラバンTOP](#)