

資料編（様式集）

1. 備蓄している防災用品
2. 町内別受付簿
3. 避難所入所者カード
4. 西小学校全体図
5. 西小学校教室配置図
6. 避難所配置想定図
7. 城西見守り台帳

■ 参考資料

- * 台風 10号災害
【城西地区の記録 平成 10年 10月】
- * 町内回覧チラシ（平成 30年 9月 回覧）
「災害時に命を守る一人一人の防災対策」
- * 津山市城西地区防災マップ

令和 2 年 1 月

城西まちづくり協議会



1. 備蓄している防災用品

城西まちづくり協議会

保管場所：西小学校体育館 2階 ミーティングルーム / 城西公民館

品名	数量	使用(賞味)期限	購入・支給年	保管場所
段ボールベット	11 個		2017	西小
段ボール間仕切り	100 枚		2017	西小
飲料水2ℓ	57 本	2022	2017	西小
簡易トイレ(50回分×5)	248 個	2027	2017	西小
ブルーシート(10m×10m)	2 枚		2019	西小
ブルーシート(7.2m×9.0m)	1 枚		2017	西小
ブルーシート(5.4m×5.4m)	4 枚		2017~19	西小
ブルーシート(2.7m×2.7m)	1 枚		2017	西小
エアベッド	10 個		2019	西小
毛布	94 枚		2018	西小
簡易トイレ枠	2 個		2019	西小
学童ヘルメット	20 個		2018	西小
毛布	23 枚		2018	城西公民館
消毒用ハンドミスト	4 ℓ		2020	西小
救急箱	1 セット		2020	西小
災害備蓄用パン(黒豆・ココア・オレンジ他) 24個×25箱	600 食	2023.6~10	2018	西小
備蓄保存用パン(チョコチップ) 24個×89箱	2136 食	2023.11	2018	西小
ビスケット 96個×29箱	2784 個	2025.11	2018	西小
五穀ご飯 30袋×24箱	720 食	2025.11	2018	西小
まいたけご飯 30袋×22箱	660 食	2025.11	2018	西小

2. 町内別受付簿 (

年 月 日受付分)

町内会名:

No.	(ふりがな) 世帯主氏名	避難者合計		避難者内訳						特記事項 (病人・けが人の人数等)	
		男性	女性	乳児 (1歳未満)	幼児 (1歳~就学前)	児童 (小学生)	大人 (中学生~64歳)	高齢者 (65~74歳) (75歳以上)			
1		人	人	人	人	人	人	人	人	人	
2		人	人	人	人	人	人	人	人	人	
3		人	人	人	人	人	人	人	人	人	
4		人	人	人	人	人	人	人	人	人	
5		人	人	人	人	人	人	人	人	人	
6		人	人	人	人	人	人	人	人	人	
7		人	人	人	人	人	人	人	人	人	
8		人	人	人	人	人	人	人	人	人	
9		人	人	人	人	人	人	人	人	人	
10		人	人	人	人	人	人	人	人	人	
小計		人	人	人	人	人	人	人	人	人	(避難所名:)

※ この受付簿の内容は個人情報です。安否確認などの際は、避難所入所者カード等で情報提供の可否を確認してください。

3. 避難所入所者カード

避難所名：

※世帯ごとに記入してください。

住所	津山市	町内会名	避難人数	人
----	-----	------	------	---

①避難者氏名 (ふりがな)	②世帯主 との 続柄	③性別	④年齢 (学年) 生年月日	⑤安否確認などで、 貴方がここに避難 していることを教 えてよいですか？	⑥特記事項 (該当する箇所に○、及びご記入下さい)			⑦入所日	⑧退所日
					体調不良 ケガなど	アレルギー など	持病など		
		男・女	歳 (小・中・高 年) 年 月 日生	はい・いいえ	無 ・ 有	無 ・ 有	高血圧 ・ 糖尿病 ・ その他	・ ・ ・	・ ・ ・
		男・女	歳 (小・中・高 年) 年 月 日生	はい・いいえ	無 ・ 有	無 ・ 有	高血圧 ・ 糖尿病 ・ その他	・ ・ ・	・ ・ ・
		男・女	歳 (小・中・高 年) 年 月 日生	はい・いいえ	無 ・ 有	無 ・ 有	高血圧 ・ 糖尿病 ・ その他	・ ・ ・	・ ・ ・
		男・女	歳 (小・中・高 年) 年 月 日生	はい・いいえ	無 ・ 有	無 ・ 有	高血圧 ・ 糖尿病 ・ その他	・ ・ ・	・ ・ ・
		男・女	歳 (小・中・高 年) 年 月 日生	はい・いいえ	無 ・ 有	無 ・ 有	高血圧 ・ 糖尿病 ・ その他	・ ・ ・	・ ・ ・
		男・女	歳 (小・中・高 年) 年 月 日生	はい・いいえ	無 ・ 有	無 ・ 有	高血圧 ・ 糖尿病 ・ その他	・ ・ ・	・ ・ ・

※個人情報(避難所運営)に関する内部情報として取り扱い、原則として外部提供は行いません。ただし、⑥で“はい”と回答した場合は、安否情報を外部提供することがあります。

備考 (避難所運営上、ご協力いただける方のお名前、お持ちの資格、特技、経験などがあれば記載をお願いします)	上記以外の 世帯員の氏名	世帯員の 続柄	年齢	現居住先・連絡先 (避難場所等)
			歳	
			歳	
			歳	
退所後の居住先・連絡先				

※ このカードの内容は個人情報です。安否確認などの際は、必ず情報提供の可否欄を確認してください。

4. 西小学校全体図

N

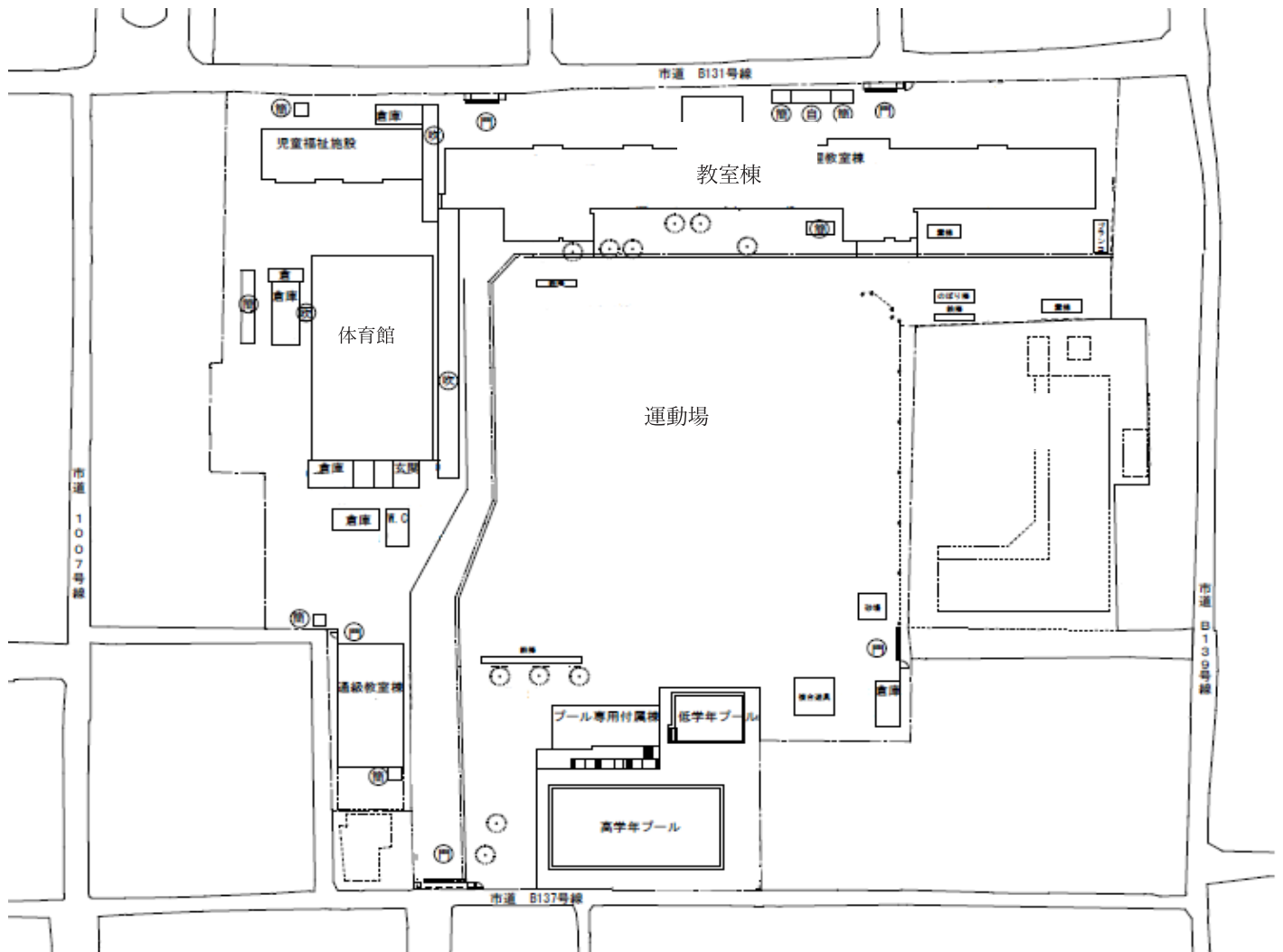

5. 西小学校教室配置図

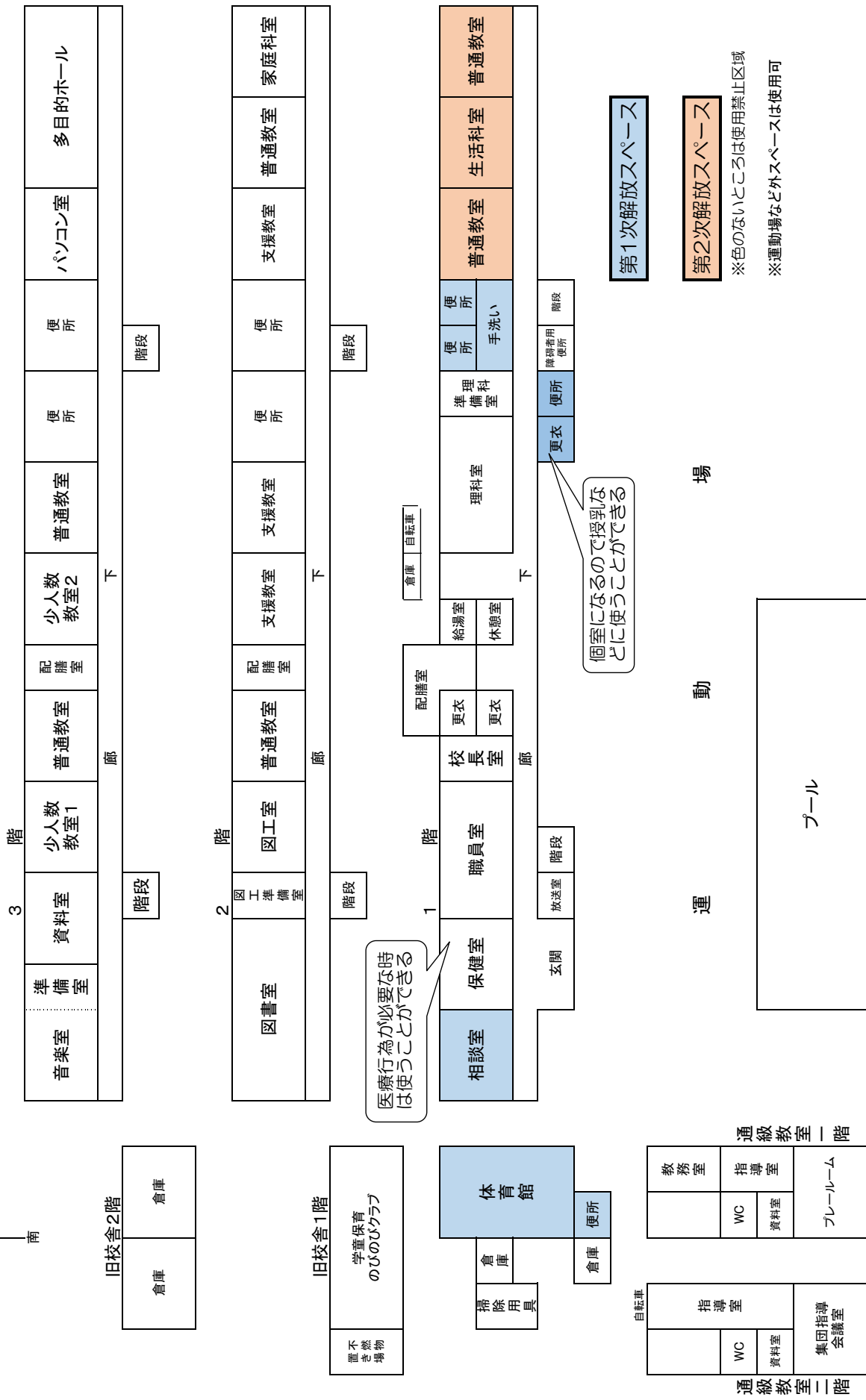
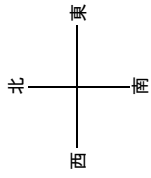

6. 避難所配置想定図
(西小学校体育館)

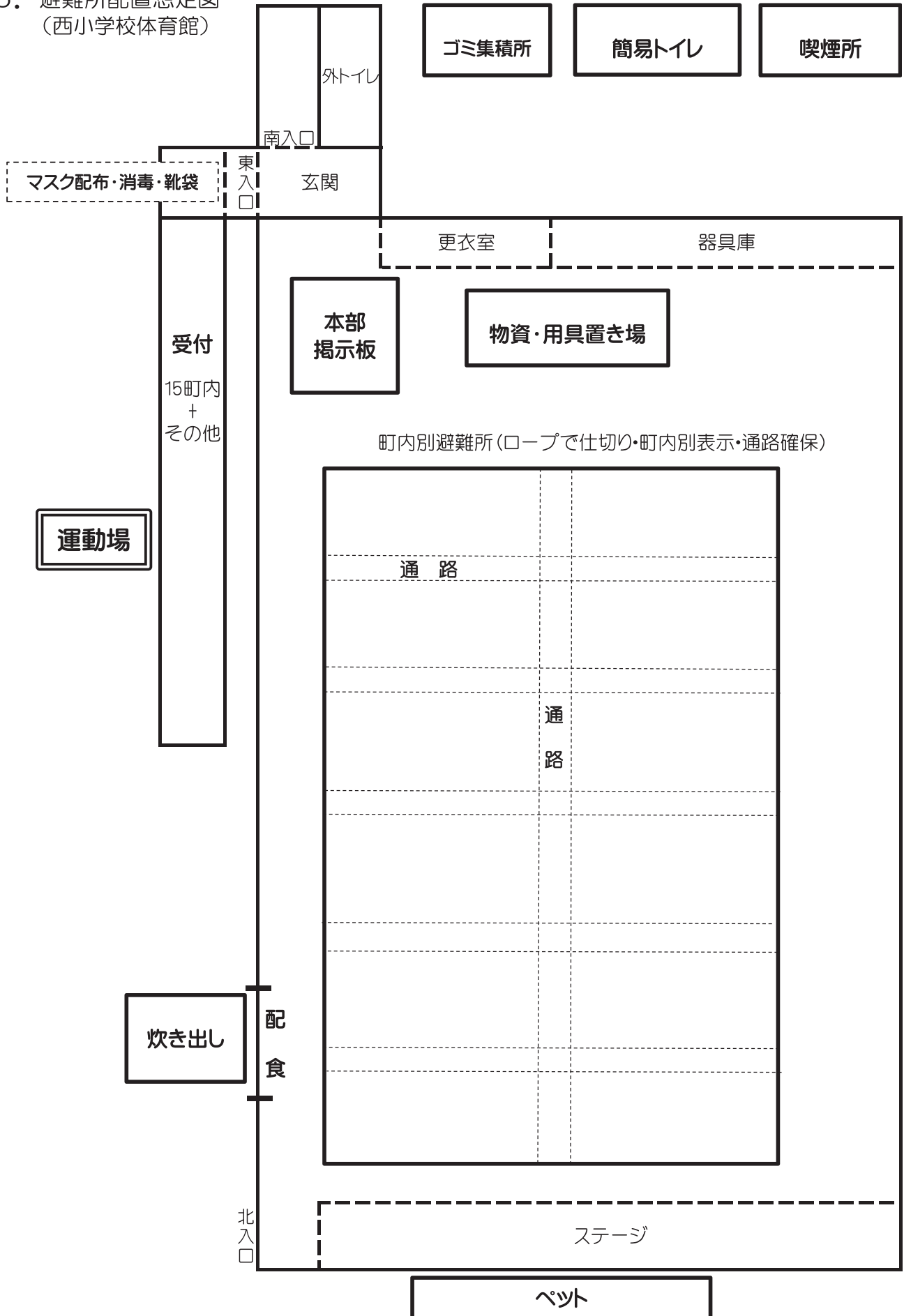

7. 城西見守り台帳(表)

作成：城西まちづくり協議会
事務局:城西公民館(TEL 31-0102)



援助要否 (有・無)		記入日 年 月 日			更新年 2019・2020・2021・2022・2023	
名前 (男・女)	生年月日	T S H (歳)	年 月 日 (病名)	血液型	住所	町内名()
						TEL()
かかりつけ病院 (診療科・医師)			(病名)		電話	
かかりつけ病院 (診療科・医師)			(病名)		電話	
体調で気になる こと・気を付ける こと					要介護度	要介護度 1・2・3・4・5 要支援 1・2 事業対象者 (有・無)
障がい者手帳	有 (種類) ・ 無					
緊急連絡先	名前	続柄	住所		電話番号	

援助要否 (有・無)		記入日 年 月 日			更新年 2019・2020・2021・2022・2023	
名前 (男・女)	生年月日	T S H (歳)	年 月 日 (病名)	血液型	住所	町内名()
						TEL()
かかりつけ病院 (診療科・医師)			(病名)		電話	
かかりつけ病院 (診療科・医師)			(病名)		電話	
体調で気になる こと・気を付ける こと					要介護度	要介護度 1・2・3・4・5 要支援 1・2 事業対象者 (有・無)
障がい者手帳	有 (種類) ・ 無					
緊急連絡先	名前	続柄	住所		電話番号	

城西見守り台帳(裏)

作成：城西まちづくり協議会
事務局:城西公民館(TEL 31-0102)



名前()

町内役員	所属・機関名	名前	電話番号
	町内会長		
	地区長(班長)		
	民生委員		
	愛育委員		

関係機関	所属・機関名	名前	電話番号
	津山市社会福祉協議会		23-5130
	津山市地域包括支援センター		23-1004
	津山市地域包括支援センター サブセンター	部	
	津山市役所 高齢介護課		32-2070
	津山市役所 障害福祉課		32-2067
	津山市役所 健康増進課		32-2069
	担当ケアマネジャー		
	津山市城西公民館		31-0102

私は見守り台帳の目的に賛同し、町内及び関係機関に
本台帳の情報を提供することに同意します。

年 月 日

氏名(自署) _____ 印

氏名(自署) _____ 印

津山警察署
(TEL 25-0110)

津山圏域消防組合
(TEL 31-1119)

参考資料：台風 10 号災害

【城西地区の記録 平成 10 年 10 月】









災害時に命を守る一人一人の防災対策

「平成30年西日本豪雨災害」の時は、城西地区も、もう少しで吉井川が氾濫する危機的な状態でした。異常気象の中、いつまた集中豪雨に見まわれるかわかりません。

そこで、現在城西まちづくり協議会防災防犯部会（各町内から1名以上参加しています）で作成中の“城西地区防災計画”について、決まっていることをお知らせします。

- ★「城西地区自主防災組織」の事務局は「城西公民館」
- ★警報が出て、津山市に「災害対策本部」ができた場合「城西公民館」に市の職員（情報連絡員）3名が常駐します
- ★上記の時の「城西地区災害対策本部」は「城西公民館」で、防災防犯部員と町内会長が状況に応じて対応に当たります
- ★災害時に自主避難する場合は 城西公民館 または 町内会 で決めた安全な場所へ

城西地区の避難所として「城西公民館」と「西小学校」が指定されています。

※城西公民館をご存じない方は、散歩のついでに場所の確認をしておいてください（裏面参照）

城西公民館 津山市小田中 1312-10 ☎/Fax 0868-31-0102

今回の大雨災害での教訓!!

★早めに避難!

- ①避難準備…高齢の方、小さな子どもがいる方、体力に自信のない方は避難所へ
- ②避難勧告…すぐに避難所または2階以上の高い所へ移動
- ③避難指示…高齢者などに限らず、どの年代も避難完了していなければならない



★最低3日分の水、食料などは自分で準備する（国の推奨7日分）



- *水 1人：1日に4ℓ ⇒ 3日で12ℓ
- *食料 ごはん類、レトルト食品、缶詰、甘いもの
- *常備薬 *カッター *通帳番号を書いたもの
- *懐中電灯 *ラジオ *乾電池 *軍手
- *ポリ袋 *新聞紙 *ティッシュ*タオル など

★非常食になりそうなものを買置き、使ったら買い足しておきましょう（ローリングストック）
…缶詰、乾麺、カップめん、野菜ジュース、クッキー など…

- ★携帯コンロとカセットボンベは常備しましょう
- ★車の燃料は常に半分以上にしておきましょう

（裏面もご覧ください）

城西公民館の位置をご確認ください

※城西地区 自主防災組織事務局 および 避難場所



携帯メールの登録をしてください

携帯電話に下記の登録をしておくと、それぞれの機関に関係する、防災、災害、火災、緊急なお知らせのメールが、携帯電話に届きます。

下記のアドレスにメールを送り、指示に従って登録してください

- ① 岡山県防災メール
in@bousai.pref.okayama.jp
- ② つやま災害情報メール
t-tsuyama@sg-m.jp
- ③ 津山市西小学校うさぎメール
usagi-bm-ctrl@usagi.co.jp

津山市 城西地区 防災マップ

施設名	電話番号
津山市公民館	0868-31-0102
津山市立西小中学校	0868-22-9194
連絡先	電話番号
津山市役所 危機管理室	0868-32-2042
(時間外)	0868-32-2170
災害対策本部	0868-23-2130
津山圏域消防組合	0868-31-1119
津山警察署	0868-25-0110
中国電力(株) 津山営業所	0120-410-254
津山ガス	0868-22-7211
津山市水道局	0868-32-2107
(時間外)	0868-23-4455
N T T 西日本	0120-444-113
苫田ダム管理所	0868-52-2151
津山中央病院	0868-21-8111
津山第一病院	0868-28-2211
災害用伝言ダイヤル(録音時)	171-1
災害用伝言ダイヤル(再生時)	171-2

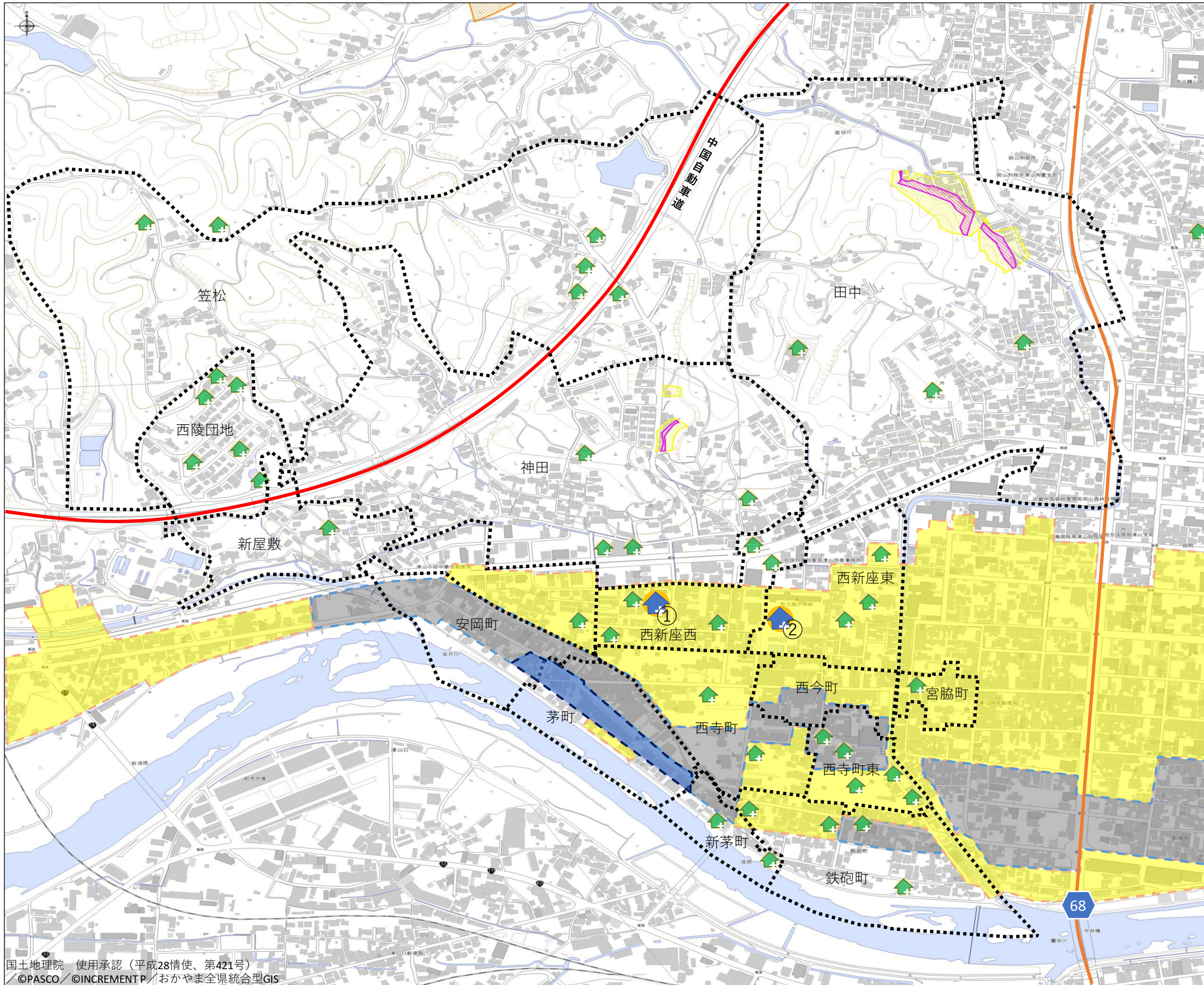

- 警戒区域(土石流)
- 特別警戒区域(急傾斜)
- 警戒区域(急傾斜)
- 浸水想定区域(1.0~2.0m未満)
- 浸水想定区域(0.5~1.0m未満)
- 浸水想定区域(0.5m未満)
- 指定緊急避難場所
 - ①城西公民館
 - ②西小学校
- 地域の避難所