

令和5年度 備中県民局の概要(資料編)

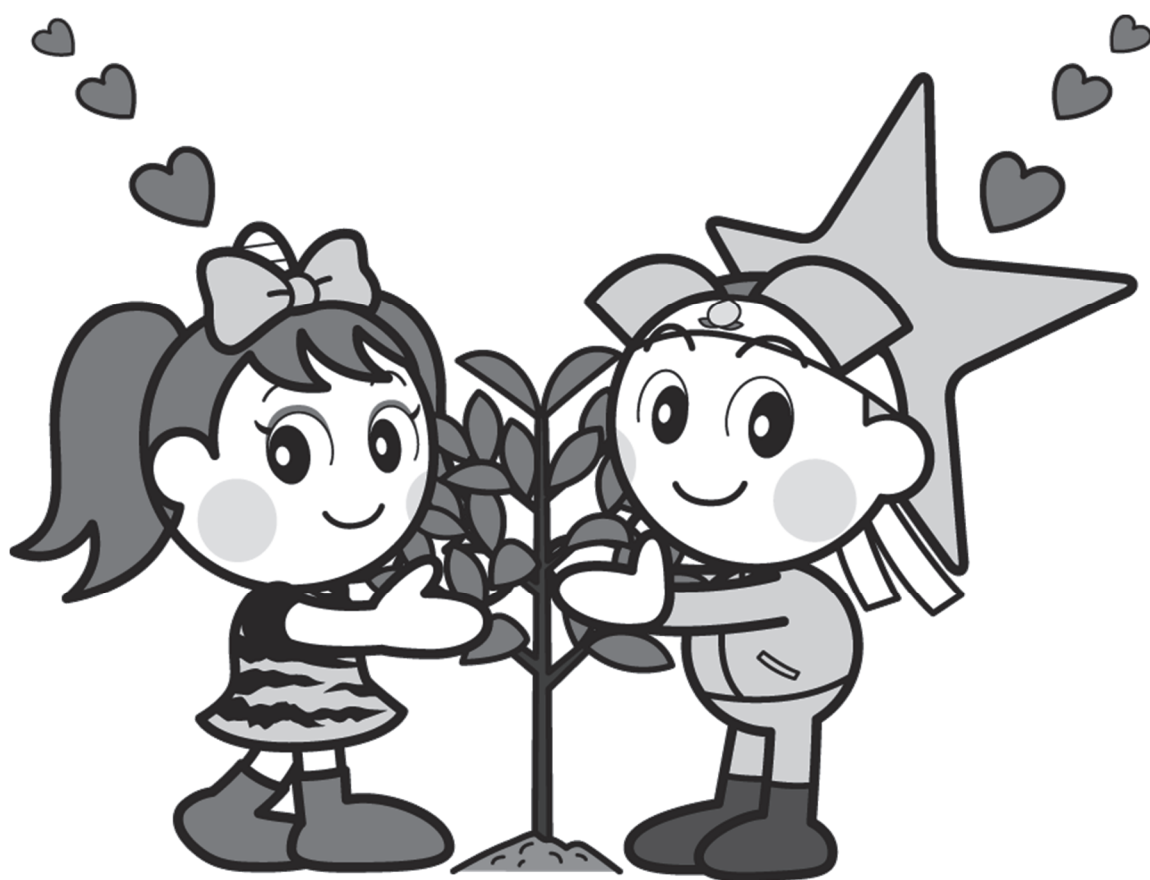

©岡山県「ももっち」と「うらっち」

岡山県備中県民局

目 次

I 事務事業の概要

| | |
|----------------------|-----|
| 地域政策部 地域づくり推進課 | 3 |
| 環境課 | 9 |
| 健康福祉部、備中・備北保健所 | 1 3 |
| 農林水産事業部 | 3 9 |
| 家畜保健衛生所（井笠・高梁） | 7 0 |
| 建設部 | 7 6 |
| 水島港湾事務所 | 9 1 |

II 資料

| | |
|--------------------|-------|
| 1 市町の概況 | 9 3 |
| 2 環境関係施設等の概況 | 9 6 |
| 3 保健福祉の概況 | 1 0 1 |
| 4 農林水産業の概況 | 1 0 5 |
| 5 公共土木施設等の概況 | 1 0 6 |

III 第3次晴れの国おかやま生き生きプラン （令和3（2021）年度～令和6（2024）年度）

| | |
|----------------------|-------|
| 地域別構想（備中地域 抜粋） | 1 1 3 |
|----------------------|-------|

I 事務事業の概要

事務事業の概要（地域政策部 地域づくり推進課）

| 事業名 | 令和4年度実績 | 令和5年度計画 |
|-----------------|---|--|
| 1 総合調整機能の発揮 | 1 第3次晴れの国おかやま生き活きプランの推進 2 市町長への主要事業の説明 ・5/26（倉敷市内） 3 県議会議員への主要事業の説明 ・5/24（倉敷市内） 4 管内トップミーティングの開催 ・8/2（倉敷市内） 5 地方振興事業調整費の運用 367,125千円（配分額） 6 新型コロナウイルス関連地域応援プロジェクト事業費の運用 20,000千円（配分額） | 1 第3次晴れの国おかやま生き活きプランの推進 2 市町長への主要事業の説明 ・5/16（倉敷市内） 3 県議会議員への主要事業の説明 ・5/19（倉敷市内） 4 管内トップミーティングの開催 ・8/21（倉敷市内） 5 地方振興事業調整費の運用 |
| 2 市町への助言、支援等 | 1 中山間地域等への支援 ・おかやま元気！集落活動促進支援事業 ・地域と暮らしの維持応援事業 2 持続可能な中山間地域等形成事業の実施 ・地域の課題解決支援事業 ・つながる×つなげる応援事業 3 地方自治法施行事務等 ・地方財政状況調査及び公共施設状況調査の検収等 ・一部事務組合の規約変更許可等 | 1 中山間地域等への支援 ・おかやま元気！集落活動促進支援事業 ・地域と暮らしの維持応援事業 2 持続可能な中山間地域等形成事業の実施 ・地域の課題解決支援事業 ・つながる×つなげる応援事業 3 地方自治法施行事務等 ・地方財政状況調査及び公共施設状況調査の検収等 ・一部事務組合の規約変更許可等 4 提案型協働事業による中山間地域・離島の振興 ・空家デザイン計画（Côté Rivière） 5 提案型協働事業による地域活力の創出 ・竹林スロー、穂井田竹橙籠祭りプロジェクト |

| 事業名 | 令和4年度実績 | 令和5年度計画 |
|-----------------------|--|--|
| <p>3 観光・産業の振興</p> | <p>1 備中地域の強みである観光素材のブラッシュアップとPR</p> <p>(1) 備中杜氏の郷ツーリズムの推進</p> <ul style="list-style-type: none"> ・「地酒BAR in 備中」の開催 (9/16, 17, 11/25, 26) ・酒蔵と事業者の交流会の開催 (9/16, 11/25) ・「おかやま酒蔵めぐり～備中杜氏の郷デジタルスタンプラリー～」 (4/1～9/25) ・「おかやま酒蔵めぐり」リーフレット作成 <p>(2) 天文・星空をテーマにした観光振興</p> <ul style="list-style-type: none"> ・「天文王国おかやま」誘客促進協議会への支援 ・「備中の星空」を活用した誘客促進事業 <p>(3) 井原鉄道と連携した観光資源のPR</p> <p>(4) 日本遺産の観光振興</p> <ul style="list-style-type: none"> ・備中の日本遺産を巡るバス観光旅行促進事業 (19台) <p>2 備中地域への誘客促進</p> <ul style="list-style-type: none"> ・備中ぶらり町並みめぐりスタンプラリー (7/25～1/25) ・マツダスタジアムでの観光PR (6/2) ・とっとり・おかやま新橋館での観光PR (10/8, 9) <p>3 備中地域の観光PR</p> <ul style="list-style-type: none"> ・観光PRサイト「カラフル備中」を活用した島旅の魅力発信 ・テレビを活用した備中エリアの観光情報の発信 <p>4 地域産業の振興</p> <p>(1) 備中地域ならではの加工品、製造品の売れ筋商品化</p> <ul style="list-style-type: none"> ・テストマーケティング（首都圏・関西圏・近県等）の実施 ・見本市への出展支援 ・県内展示大商談会への出展支援 ・商談会の開催 <p>(2) 産業による地域おこしの活動を支援</p> <ul style="list-style-type: none"> ・専門家の派遣 ・試作品の制作費、事業（サービス）の試行経費の補助 ・販路開拓経費の補助 <p>5 提案型協働事業による産業・観光の振興</p> <ul style="list-style-type: none"> ・Circular Cotton Project | <p>1 備中地域の強みである観光素材のブラッシュアップとPR</p> <p>(1) 備中杜氏の郷ツーリズムの推進</p> <ul style="list-style-type: none"> ・「地酒BAR in 備中」の開催 ・酒蔵と宿泊施設等との事業者交流会の開催 ・「おかやま酒蔵めぐり」リーフレットの作成 <p>(2) 天文・星空をテーマにした観光振興</p> <ul style="list-style-type: none"> ・「天文王国おかやま」誘客促進協議会との連携 ・星空観賞フォトツアーの実施 <p>(3) 日本遺産の観光振興</p> <ul style="list-style-type: none"> ・備中の日本遺産観光旅行促進事業 <p>2 備中地域への誘客促進</p> <ul style="list-style-type: none"> ・マツダスタジアムでの観光PR ・首都圏での観光PR <p>3 備中地域の観光PR</p> <ul style="list-style-type: none"> ・観光PRサイト「カラフル備中」を拠点としたPRの展開 ・備中の星空PRの展開 <p>4 地域産業の振興</p> <p>(1) 備中地域ならではの加工品、製造品の売れ筋商品化</p> <ul style="list-style-type: none"> ・テストマーケティング（首都圏・関西圏）の実施 ・ポップアップストア出店 ・見本市への出展支援 ・県内展示大商談会への出展支援 ・商談会の開催 <p>(2) 産業による地域おこしの活動を支援</p> <ul style="list-style-type: none"> ・専門家の派遣 ・試作品の制作費、事業（サービス）の試行経費の補助 ・販路開拓経費の補助 |

| 事業名 | 令和4年度実績 | 令和5年度計画 |
|-------------------------|---|---|
| <p>4 地域文化の振興</p> | <p>1 町並み保全と活性化 (1) 備中町家deクラスの開催 (11/3～11/27) (2) 備中町並ゼミ井原大会の開催 (12/17) (3) 町並み現地視察及び地元交流会の実施（鳥取県鹿野地区）</p> <p>2 おかやま県民文化祭 「文化がまちにある！プログラム」の開催 ・倉敷ジャズストリート2022 ・高梁川マルシェ～阿知町界限文化祭～ ・いばらアートループ商店街 ・矢掛まちあるき文化祭～音楽と文化の散歩道～</p> <p>3 提案型協働事業による備中地域の魅力・伝統文化の発信 ・備中地域の伝統芸能を通じた地域活動～「本物の能楽」に触れて地域における伝統芸能・伝統文化を再発見しよう～</p> | <p>1 町並み保全と活性化 (1) 備中no町家deクラスの開催 (2) 備中町並ゼミの開催 (3) 町並み現地視察及び地元交流会の実施</p> <p>2 おかやま県民文化祭 「文化がまちにある！プログラム」の開催 ・倉敷ジャズストリート2023 ・いばらアートループ商店街 ・吹屋フラワート ・矢掛まちあるき文化祭～音楽と文化の散歩道～</p> |
| <p>5 協働による施策の推進</p> | <p>提案型協働事業の実施 17事業の応募に対し、8事業を選考 ・令和4年度事業中間報告(9/27) ・令和4年度事業実績報告(3/3) ・令和5年度事業二次審査(3/7)</p> | <p>提案型協働事業の実施 14事業の応募に対し、7事業を選考 ・令和5年度事業中間報告 ・令和5年度事業実績報告 ・令和6年度事業二次審査</p> |
| <p>6 安全・安心の推進</p> | <p>1 危機管理と防災対策 (1) 防災配備 ・風水害、震災(津波)対策 注意体制 26回 警戒体制 8回 特別警戒体制 1回 (2) 防災訓練 ・非常参集訓練(4/8) ・水害対応訓練(5/30) ・総合防災訓練(9/4) ・物資オペレーション訓練(中止) ・地震対応訓練(1/20) ・水島地区石油コンビナート総合防災訓練(11/18) (3) 自主防災組織の設置育成の支援 ・管内設置率 81.0%(R4.4.1現在) ・防災士養成講座 74名資格取得 (4) 防災意識の普及啓発 ・防災イベントの実施・参加</p> | <p>1 危機管理と防災対策 (1) 防災配備 ・風水害、震災(津波)対策 ・水島地区石油コンビナート災害対策 (2) 防災訓練 ・非常参集訓練(4月) ・水害対応訓練(5月) ・総合防災訓練(11月) ・物資オペレーション訓練(10～11月) ・地震対応訓練(1月) ・水島地区石油コンビナート総合防災訓練(未定) (3) 自主防災組織の設置育成の支援 ・防災士養成講座の開催 (4) 防災意識の普及啓発 ・防災出前講座</p> |

| 事業名 | 令和4年度実績 | 令和5年度計画 |
|-----|---|---|
| | <p>「防災週間」に合わせた、アリオ倉敷における防災パンフレット配布、防災グッズ展示等（8/27） くらしき防災フェアへの参加（11/5）</p> <ul style="list-style-type: none"> ・JR倉敷駅舎内、井原鉄道・水島臨海鉄道車内における啓発 防災週間中の車内・構内放送 ・局電光掲示板による広報 「防災とボランティア週間(1/15～1/21)」 <p>(5) 防災まちづくり推進事業</p> <ul style="list-style-type: none"> ・防災マップ作成ワークショップ開催 井原市木之子地区、井原市大江地区、笠岡市高島地区の3地区 ・防災士等を対象とした研修会開催 (2/4, 2/19) <p>(6) 提案型協働事業による地域防災活動の推進</p> <ul style="list-style-type: none"> ・水害は「逃げるが勝ち！」 <p>2 安全・安心まちづくり</p> <ul style="list-style-type: none"> ・「安全・安心まちづくり旬間」の啓発 <p>3 火薬類の保安対策</p> <ul style="list-style-type: none"> ・火薬類譲受・消費許可 22件 ・火薬類譲受許可 40件 ・火薬類譲渡許可 5件 ・火薬庫外貯蔵場所指示 13件 ・火薬庫保安検査 13件 ・火薬関係事業所立入検査 22件 <p>4 交通安全対策</p> <p>(1) 交通安全県民運動の展開</p> <ul style="list-style-type: none"> ・春（4/6～4/15） ・秋（9/21～9/30） ・年末年始（12/1～1/6） ・子ども・高齢者交通安全 ・スピードダウン ・ライトアップ ・ストップ飲酒運転 ・合図の徹底・信号の厳守 ・横断歩行者優先 ・自転車安全利用 <p>(2) 交通安全に関する啓発</p> <ul style="list-style-type: none"> ・FMくらしき20秒スポットCMを利用した交通安全県民運動の周知 ・局FacebookやHPでの交通安全に関する広報 <p>5 土地対策</p> <p>県土保全条例に基づく開発行為の指導等</p> <ul style="list-style-type: none"> ・新規許可 0件 ・完了検査 0件 ・開発相談 24件（21箇所） | <ul style="list-style-type: none"> ・防災イベントの実施 ・メディアを通じた広報 ・JR倉敷駅等協力企業への働きかけ ・防災パネルの貸出、防災啓発資材の配布 <p>(5) 防災まちづくり推進事業</p> <ul style="list-style-type: none"> ・地区を選定し、防災ワークショップを開催 ・防災士等を対象とした研修会を開催 <p>(6) 提案型協働事業による地域防災活動の推進</p> <ul style="list-style-type: none"> ・演劇手法を用いた要配慮者の避難行動支援ワークショップ <p>2 安全・安心まちづくり</p> <ul style="list-style-type: none"> ・「安全・安心まちづくり旬間」の啓発 <p>3 火薬類の保安対策</p> <ul style="list-style-type: none"> ・火薬類の各種許可及び届出の受理 ・火薬関係事業所立入検査の実施等 <p>4 交通安全対策</p> <p>(1) 交通安全県民運動の啓発</p> <ul style="list-style-type: none"> ・春（5/11～5/20） ・秋 ・年末年始 ・子ども・高齢者交通安全 ・スピードダウン ・運転中のスマートフォン等使用禁止 ・ストップ飲酒運転 ・合図の徹底・信号の厳守 ・横断歩行者優先 ・自転車安全利用 <p>(2) 交通安全に関する啓発</p> <ul style="list-style-type: none"> ・FMくらしき20秒スポットCMを利用した交通安全県民運動の周知 ・局FacebookやHPでの交通安全に関する広報 <p>5 土地対策</p> <p>県土保全条例に基づく開発行為の指導等</p> |

| 事業名 | 令和4年度実績 | 令和5年度計画 |
|--------------------|--|--|
| | <ul style="list-style-type: none"> ・定期立入検査 9回（5箇所） | |
| 7 地域スポーツ の振興 | <p>管内トップスポーツチームへの支援及び 応援</p> <ul style="list-style-type: none"> ・吉備国際大学シャルム岡山高梁 「応援デー」等ホームゲームイベント <p>（なでしこリーグ2部 6位）</p> | <p>管内トップスポーツチームへの支援及び 応援</p> <ul style="list-style-type: none"> ・吉備国際大学シャルム岡山高梁 「応援デー」等ホームゲームイベント |
| 8 青少年の健全 育成 | <ol style="list-style-type: none"> 1 備中県民局管内青少年マトリックス <ul style="list-style-type: none"> ・青少年マトリックス会議（書面開催） ・青少年健全育成成功労者表彰（11/28） 県民局長表彰 個人21人、団体数1 2 備中地域青少年相談員連絡会 管内青少年相談員 152人 （R5/3月末） <ul style="list-style-type: none"> ・総会・全体研修会（7/6） ・倉敷地区研修会（中止） ・井笠地区研修会（2/22） ・高梁、新見地区研修会（10/31） 3 わかば賞の贈呈 個人37人、団体9 4 「岡山県青少年健全育成条例」及び 「岡山県青少年によるインターネット の適切な利用の推進に関する条例」に 基づく立入調査及び研修会の実施 <ul style="list-style-type: none"> ・立入調査 32件 ・研修会（6/29） 5 普及啓発活動 <ul style="list-style-type: none"> ・啓発資材の購入等 ・市町・警察等各団体による街頭啓発 6 提案型協働事業による子どもと若者 が健やかに育つ社会づくりの推進 <ul style="list-style-type: none"> ・高校生と地域をつなぐ放課後のキャ リア探究 ・児童生徒・若者が地域で楽しく学び活 用できる地域ICTコモンズの構築 | <ol style="list-style-type: none"> 1 備中県民局管内青少年マトリックス <ul style="list-style-type: none"> ・青少年マトリックス会議 ・青少年健全育成成功労者表彰（11月） 2 備中地域青少年相談員連絡会 管内青少年相談員 152人 （R5/4月現在） <ul style="list-style-type: none"> ・全体研修会 ・地区別研修会 3 わかば賞の贈呈 4 「岡山県青少年健全育成条例」及び 「岡山県青少年によるインターネット の適切な利用の推進に関する条例」に 基づく立入調査及び研修会の実施 5 普及啓発活動 <ul style="list-style-type: none"> ・啓発資材の購入等 ・市町・警察等各団体による街頭啓発 6 提案型協働事業による子どもと若者 が健やかに育つ社会づくりの推進 <ul style="list-style-type: none"> ・学校と社会をつなぐ協力のプラット フォーム |
| 9 消費生活対策 | <p>生鮮食品品質表示基準に基づく販売業者 の表示義務に関する店舗調査 32店舗</p> | <p>食品表示法等に基づく販売業者の表示義 務に関する店舗調査</p> |

| 事業名 | 令和4年度実績 | 令和5年度計画 |
|--------------------|---|---|
| 10 地域づくり 推進賞 | <p>地域づくり推進賞（県民局長表彰）</p> <p>受賞団体</p> <ul style="list-style-type: none"> ・大江まちづくり協議会 ・高梁川用土地改良区 ・一般社団法人にいみ木のおもちやの会 ・一般社団法人moko'a（もこあ） ・農事組合法人矢神毎戸（やがみまいど） 営農組合 | <p>地域づくり推進賞（県民局長表彰）</p> <p>（参考）</p> <p>管内における地域づくりに関する取組のうち、取組の目的、地域への貢献度、先駆性その他を考慮して、備中地域の活性化や発展に資すると認められる団体等を県民局長が表彰する。</p> |
| 11 広報活動 | <p>県民局事業のPR</p> <ul style="list-style-type: none"> ・報道機関への情報提供 ・FMくらしきによるスポットCMの放送 ・RSKラジオによる広報 ・新聞による広報 ・局電光掲示板による広報 ・ホームページの活用 ・SNSの活用 （フェイスブック・インスタグラム・Youtube） | <p>県民局事業のPR</p> <ul style="list-style-type: none"> ・報道機関への情報提供 ・FMくらしきによるスポットCMの放送 ・RSKラジオによる広報 ・新聞による広報 ・局電光掲示板による広報 ・ホームページの活用 ・SNSの活用 |

事務事業の概要（地域政策部 環境課）

| 事業名 | 令和4年度実績 | 令和5年度計画 |
|----------|---|--|
| 地球環境保全対策 | 1 地球環境保全啓発活動 ・クールビズ・ウォームビズ ・エコドライブ ・ノーマイカーデー ・アースキーパーメンバーシップ会員の拡大 ・食品ロス削減の推進 おかやま30・10運動 2 環境フェア ・井原市環境フェア 3 グリーンイベントガイドラインおかやまの普及啓発 | 1 地球環境保全啓発活動 ・クールビズ・ウォームビズ ・エコドライブ ・ノーマイカーデー ・アースキーパーメンバーシップ会員の拡大 ・食品ロス削減の推進 おかやま30・10運動 2 環境フェア 3 グリーンイベントガイドラインおかやまの普及啓発 |
| 大気保全対策 | 1 大気汚染防止法・岡山県環境負荷低減条例（アスベスト関係除く。） ・施設設置届出受理 26 件 ・立入検査 31 件 ・ばい煙等測定 10 件 2 アスベスト対策 ・特定粉じん排出等作業届出受理 17 件 ・立入検査 142 件 3 有害大気汚染物質調査 1 地点×12 月 4 夏期対策の実施 ・オキシダント情報発令 3 回 注意報発令 2 回 | 1 大気汚染防止法・岡山県環境負荷低減条例 ・届出受理 ・立入検査 ・ばい煙等測定 2 アスベスト対策 ・届出受理 ・立入検査 3 有害大気汚染物質調査 4 夏期対策の実施 |
| 水質保全対策 | 1 水質汚濁防止法・岡山県環境負荷低減条例 ・特定施設設置届出受理 21 件 ・立入検査 139 件 ・排水検査 113 件 2 水質調査等 ・地下水水質測定 10 地点 3 水質事故 11 件 | 1 水質汚濁防止法・岡山県環境負荷低減条例 ・特定施設設置届出受理 ・立入調査 ・排水検査 2 水質調査等 3 水質事故 |
| 土壌汚染対策 | 1 法第3条第1項ただし書の確認受理 0 件 2 土壌汚染状況調査結果報告受理 3 件 3 法第3条第7項又は法第4条第1項土地形質変更届出受理 51 件 | 1 法第3条第1項ただし書の確認受理 2 土壌汚染状況調査結果報告受理 3 法第3条第7項又は法第4条第1項土地形質変更届出受理 |

| 事業名 | 令和4年度実績 | 令和5年度計画 |
|-----------|--|---|
| 浄化槽対策 | 1 浄化槽設置届出受理 397 件 2 浄化槽立入検査 50 件 (内 保守点検業者 1 件) 3 浄化槽放流水検査 45 検体 4 合併処理浄化槽設置整備事業件数 494 基 5 浄化槽保守点検業者登録 更新 1 件 変更 17 件 | 1 浄化槽設置届出受理 2 浄化槽立入検査 3 浄化槽放流水検査 4 合併処理浄化槽設置整備事業 5 浄化槽保守点検業者登録 |
| 有害化学物質対策 | 1 ダイオキシシン対策 ・特定施設の設置届出受理 0 件 ・測定結果報告受理 35 件 ・立入検査 5 件 ・大気・土壌・地下水の調査 大気 4 地点、土壌 5 地点、 地下水 5 地点 2 特定化学物質対策 ・排出量・移動量等の届出受理 63 件 3 フロン類対策 ・第一種フロン類充填回収業者新規登録数 (更新登録件数) 24 件 (49 件) ・立入検査 34 件 | 1 ダイオキシシン対策 ・特定施設の届出受理 ・測定結果報告受理 ・立入検査 ・大気・土壌・地下水の調査 2 特定化学物質対策 ・排出量・移動量等の届出受理 3 フロン類対策 ・第一種フロン類充填回収業者登録 ・立入検査 |
| 産業廃棄物処理対策 | 1 業の許可 (収集運搬) 処理件数 ・新規許可 80 件 ・更新許可 205 件 ・変更許可 24 件 2 業の許可 (処分業) 処理件数 ・新規許可 0 件 ・更新許可 11 件 ・変更許可 1 件 3 業の許可 (特管収運) 処理件数 ・新規許可 6 件 ・更新許可 29 件 ・変更許可 2 件 4 処理業変更届出 1155 件 5 施設設置許可等処理件数 ・設置許可 0 件 ・変更許可 0 件 6 施設軽微変更等届出 13 件 7 県内搬入事前協議 380 件 8 立入検査 ・事業者 78 件 ・処理業者 89 件 9 行政処分 3 件 | 1 許可事務 (収集運搬) 2 許可事務 (処分業) 3 許可事務 (特管収運) 4 変更届出受理事務 5 施設設置許可等事務 6 軽微変更等届出受理事務 7 県内搬入事前協議 8 立入検査の実施 9 行政処分 |

| 事業名 | 令和4年度実績 | 令和5年度計画 |
|-------------|--|--|
| 産業廃棄物処理対策 | <p>10 不適正処理防止対策等</p> <ul style="list-style-type: none"> ・産業廃棄物監視指導員(警察OB)による監視指導 延 737 日 ・民間警備会社による休日・夜間等の巡回、監視 延 122 回 ・産廃不法投棄110番、通報協定の運営 通報・対応 3 件 ・不法投棄監視カメラの設置 1 箇所 ・産業廃棄物収集運搬車両の路上検査 1 回(14車) ・上空監視パトロール 2 回 <p>11 建設リサイクルの推進</p> <ul style="list-style-type: none"> ・立入検査 14 件 <p>12 産業廃棄物処理計画及び特別管理産業廃棄物処理計画の策定 57 件</p> <p>13 PCB特別措置法に基づく指導等</p> <ul style="list-style-type: none"> ・保管状況届 109 件 ・立入検査 24 件 <p>14 自動車リサイクル法に基づく登録等</p> <ul style="list-style-type: none"> ・引取業の登録 新規登録 5 件 更新登録 29 件 ・引取業者の立入検査 7 件 ・フロン類回収業の登録 新規登録 1 件 更新登録 16 件 ・フロン類回収業者の立入検査 6 件 ・解体業の許可 更新許可 0 件 ・解体業者の立入検査 7 件 ・破碎業の許可 更新許可 0 件 ・破碎業者の立入検査 5 件 | <p>10 不適正処理防止対策等</p> <p>11 建設リサイクルの推進</p> <p>12 産業廃棄物処理計画及び特別管理産業廃棄物処理計画の受理</p> <p>13 PCB特別措置法に基づく指導等</p> <p>14 自動車リサイクル法に基づく登録等</p> |
| 一般廃棄物対策 | <p>1 市町村に対する技術的支援</p> <p>2 岡山エコ事業所(小売店)認定</p> <ul style="list-style-type: none"> 新規認定 1 店 更新認定 1 店 <p>3 処理施設の立入検査</p> <ul style="list-style-type: none"> ・ごみ処理施設 4 件 ・し尿処理施設 0 件 ・最終処分場 5 件 <p>4 ごみ処理広域化対策協議会総会等への参加</p> <p>5 登録廃棄物再生事業者数 31 件</p> | <p>1 市町村に対する技術的支援</p> <p>2 岡山エコ事業所(小売店)認定</p> <p>3 処理施設の立入検査</p> <p>4 ごみ処理広域化対策協議会総会等への参加</p> <p>5 廃棄物再生事業者の登録</p> |
| 快適な環境づくり対策 | <p>1 環境3条例の普及・啓発</p> <ul style="list-style-type: none"> ・岡山県快適環境確保条例 ・岡山県環境負荷低減条例 ・岡山県循環型社会形成推進条例 | <p>1 環境3条例の普及・啓発</p> <ul style="list-style-type: none"> ・岡山県快適環境確保条例 ・岡山県環境負荷低減条例 ・岡山県循環型社会形成推進条例 |
| 環境マネジメントの推進 | <p>1 岡山県環境マネジメントマニュアルの実施</p> | <p>1 岡山県環境マネジメントマニュアルの実施</p> |

| 事業名 | 令和4年度実績 | 令和5年度計画 | | | | | | | | | | | | |
|---|---|-------------------|---|-----------|----|---|---|----|---|---|----|---|---|------------|
| 景観対策 | 1 大規模行為届出(通知)の受理 130(2)件 | 1 大規模行為届出の(通知)の受理 | | | | | | | | | | | | |
| 墓地対策 | 1 墓地等の経営許可件数 1件 <table border="1" style="margin-left: 20px;"> <thead> <tr> <th></th> <th>公共</th> <th>法人</th> </tr> </thead> <tbody> <tr> <td>経営</td> <td>0</td> <td>0</td> </tr> <tr> <td>廃止</td> <td>0</td> <td>0</td> </tr> <tr> <td>変更</td> <td>1</td> <td>0</td> </tr> </tbody> </table> | | 公共 | 法人 | 経営 | 0 | 0 | 廃止 | 0 | 0 | 変更 | 1 | 0 | 1 墓地等の経営許可 |
| | 公共 | 法人 | | | | | | | | | | | | |
| 経営 | 0 | 0 | | | | | | | | | | | | |
| 廃止 | 0 | 0 | | | | | | | | | | | | |
| 変更 | 1 | 0 | | | | | | | | | | | | |
| 地区衛生組織活動の支援 | 1 地区環境衛生協議会の運営 | 1 地区環境衛生協議会の運営 | | | | | | | | | | | | |
| 公害苦情 | 1 公害苦情の処理件数 18件 <table border="1" style="margin-left: 20px;"> <thead> <tr> <th>内訳</th> </tr> </thead> <tbody> <tr> <td>大気 3、水質 4、騒音・振動 0、 悪臭 0、産業廃棄物 11、その他 0</td> </tr> </tbody> </table> | 内訳 | 大気 3、水質 4、騒音・振動 0、 悪臭 0、産業廃棄物 11、その他 0 | 1 公害苦情の処理 | | | | | | | | | | |
| 内訳 | | | | | | | | | | | | | | |
| 大気 3、水質 4、騒音・振動 0、 悪臭 0、産業廃棄物 11、その他 0 | | | | | | | | | | | | | | |
| 公害防止管理組織の整備 | 1 選解任届出数 21件 | 1 選解任届出 | | | | | | | | | | | | |
| 県際間の環境対策 | 1 芦田川下流水質浄化協議会 1回 | 1 芦田川下流水質浄化協議会 | | | | | | | | | | | | |
| 環境保全推進等局長表彰 | 1 環境保全推進等表彰 31名、1団体 | 1 環境保全推進等表彰 | | | | | | | | | | | | |

事務事業の概要

(健康福祉部・備中保健所本所)

1 地域における医療提供体制の整備

| 事業名 | 令和4年度実績 | 令和5年度計画 |
|----------------------|---|---|
| (1) 岡山県保健医療計画の推進 | ○第8次保健医療計画(地域計画)の推進 ・県南西部保健医療圏保健医療対策協議会 0回 | ○第8次保健医療計画(地域計画)の推進及び第9次保健医療計画(地域計画)の策定・県南西部保健医療圏保健医療対策協議会 |
| (2) 地域医療構想の推進 | ○地域医療構想の推進 ・県南西部地域医療構想調整会議 3回 | ○地域医療構想の推進 ・県南西部地域医療構想調整会議 |
| (3) 災害・救急医療体制の強化 | ○医療体制の整備 ・救急医療体制推進協議会 総会 0回 ○広域災害救急医療情報システム(EMIS)を活用した災害時訓練の実施 | ○医療体制の整備 ・救急医療体制推進協議会 総会 幹事会 ○広域災害救急医療情報システム(EMIS)を活用した災害時訓練の実施 |
| (4) 医療機関における安全管理等の推進 | ○立入検査 病院 16箇所 (書面検査) 診療所 0箇所 ○医療相談窓口 相談件数 12件 | ○立入検査 病院 診療所 ○医療相談窓口 |

2 地域包括ケアシステム構築の推進

| 事業名 | 令和4年度実績 | 令和5年度計画 |
|------------------|--|--|
| (1) 地域医療・介護連携の推進 | ○県南西部倉敷地域(倉敷・総社・早島)医療・看護・介護連携推進事業 ・医療・看護・介護実務者連絡会 0回 ・医療・看護・介護連携推進研修会0回 | ○県南西部倉敷地域(倉敷・総社・早島)医療・看護・介護連携推進事業 ・備中県民局管内行政連絡会議 ・医療・看護・介護実務者連絡会 ・医療・看護・介護連携推進研修会 |
| (2) 市町への支援等 | ○ワークショップの開催 0回 ○通所付添サポート事業を実施する市町を支援 0市 ○管内市町認知症研修会 1回 ○認知症介護家族交流会 2回 ○介護給付適正化研修会 2回 ○高齢者虐待対応研修会 2回 | ○ワークショップの開催 ○通所付添サポート事業を実施する市町を支援 ○管内市町認知症研修会 ○認知症介護家族交流会 ○介護給付適正化研修会 ○高齢者虐待対応研修会 |

| | | |
|----------------------|--|--|
| <p>(3) サービスの質の向上</p> | <p>○指導監査</p> <ul style="list-style-type: none"> ・社会福祉法人 8法人 ・老人福祉施設 13施設 ・保育所、認定こども園 38施設 ・その他児童福祉施設 13施設 ・障害者支援施設 3施設 ・救護施設 0施設 <p>○立入調査</p> <ul style="list-style-type: none"> ・認可外保育施設 25施設 <p>○有料老人ホーム等の立入検査</p> <ul style="list-style-type: none"> ・有料老人ホーム 0施設 ・サービス付き高齢者向け住宅 0施設 <p>○介護サービス事業者等の指定・更新・廃止等の申請・届出受付</p> <ul style="list-style-type: none"> ・新規 14件 ・更新 28件 ・廃止 19件 ・休止 8件 ・再開 0件 ・辞退 1件 ・変更 212件 <p>○介護サービス事業者等の指導・監督</p> <ul style="list-style-type: none"> ・実地指導 72事業所 ・業務管理体制整備の届出 274法人 ・業務管理体制整備確認検査 28法人 <p>○地域密着型サービス集団指導 (倉敷市集団指導への参加)</p> | <p>○指導監査</p> <ul style="list-style-type: none"> ・社会福祉法人 8法人 ・老人福祉施設 12施設 ・保育所、認定こども園 60施設 ・その他児童福祉施設 16施設 ・障害者支援施設 1施設 ・救護施設 2施設 <p>○立入調査</p> <ul style="list-style-type: none"> ・認可外保育施設 30施設 <p>○有料老人ホーム等の立入検査</p> <ul style="list-style-type: none"> ・有料老人ホーム 10施設 ・サービス付き高齢者向け住宅 5施設 <p>○介護サービス事業者等の指定・更新・廃止等の申請・届出受付</p> <ul style="list-style-type: none"> ・新規 ・更新 ・廃止 ・休止 ・再開 ・辞退 ・変更 <p>○介護サービス事業者等の指導・監督</p> <ul style="list-style-type: none"> ・実地指導 110事業所 ・業務管理体制整備の届出 ・業務管理体制整備確認検査 30法人 <p>○地域密着型サービス集団指導 (倉敷市集団指導への参加)</p> |
| | <p>○障害福祉サービス事業者等の指定・更新・廃止等の申請・届出受付</p> <ul style="list-style-type: none"> ・新規指定（本指定を含む。） 16件 ・指定の変更 1件 ・更新 21件 ・廃止 4件 ・休止 3件 ・再開 1件 ・変更 251件 ・体制届等 460件 <p>○社会福祉事業（同時指定申請等以外）の開始・変更・廃止・休止の届出受付</p> <ul style="list-style-type: none"> ・開始 16件 ・廃止 4件 ・休止 2件 ・変更 125件 <p>○障害福祉サービス事業者等の指導・監督</p> <ul style="list-style-type: none"> ・実地指導 40事業所 ・書面指導 8事業所 ・業務管理体制整備の届出 11法人 | <p>○障害福祉サービス事業者等の指定・更新・廃止等の申請・届出受付</p> <ul style="list-style-type: none"> ・新規指定（本指定を含む。） ・指定の変更 ・更新 ・廃止 ・休止 ・再開 ・変更 ・体制届等 <p>○社会福祉事業（同時指定申請等以外）の開始・変更・廃止・休止の届出受付</p> <ul style="list-style-type: none"> ・開始 ・廃止 ・休止 ・変更 <p>○障害福祉サービス事業者等の指導・監督</p> <ul style="list-style-type: none"> ・実地指導 50事業所 ・書面指導 5事業所 ・業務管理体制整備の届出 |

| | | |
|--|---------------------------------|---------------------------------|
| | ○備中圏域相談支援事業者集団指導 (管内市町と合同開催) | ○備中圏域相談支援事業者集団指導 (管内市町と合同開催) |
|--|---------------------------------|---------------------------------|

3 心と体の健康づくりの推進

| 事業名 | 令和4年度実績 | 令和5年度計画 |
|-------------|--|--|
| (1) 体の健康づくり | <p>受動喫煙防止対策の推進</p> <p>○「敷地内全面禁煙実施施設」認定事業 ・倉敷市・総社市・早島町 新規 2施設 累計 201施設</p> <p>○「屋内全面禁煙宣言施設」の届出受付 新規 0施設 累計 158施設</p> <p>○受動喫煙防止対策支援事業費補助金 0施設</p> <p>○改正健康増進法に伴う相談 3件</p> <p>○世界禁煙デー街頭啓発活動 1回</p> <p>生活習慣病の発症予防と重症化予防の推進</p> <p>○糖尿病性腎症重症化予防等 ・保健所国保ミーティング事業 10回</p> <p>○市町データヘルス等計画推進のための支援</p> <p>○乳がん・子宮頸がん検診受診促進事業 ・乳がん・子宮頸がん予防出前講座 1回 42人</p> <p>○「栄養成分表示の店」登録事業 累計35施設</p> <p>○市町食育推進計画の推進支援</p> <p>○病態栄養相談 0件</p> <p>○特定給食施設等の指導 施設指導（個別） 13施設 管理者研修 1回 30人 従事者研修 2回 60人</p> <p>○栄養成分表示見とく(得)事業 2回 37人</p> <p>○栄養成分表示の相談 16件</p> <p>○市町歯科保健連絡会議への参画 1回</p> <p>○「歯と口の健康週間」、「11月8日 いい歯の日」の普及啓発</p> <p>○管内地域保健従事者研修会 1回</p> <p>○市町村健康増進・栄養改善業務推進会議 3回</p> <p>○総社市保健師人材育成連絡会 5回 早島町人材育成話し合い 1回</p> | <p>受動喫煙防止対策の推進</p> <p>○「敷地内全面禁煙実施施設」認定事業</p> <p>○「屋内全面禁煙宣言施設」の届出受付</p> <p>○受動喫煙防止対策支援事業費補助金</p> <p>○改正健康増進法に伴う相談</p> <p>○世界禁煙デー街頭啓発活動</p> <p>生活習慣病の発症予防と重症化予防の推進</p> <p>○糖尿病性腎症重症化予防等 ・保健所国保ミーティング事業</p> <p>○市町データヘルス等計画推進のための支援</p> <p>○乳がん・子宮頸がん検診受診促進事業 ・がん予防出前講座（総社）</p> <p>○「栄養成分表示の店」登録事業</p> <p>○市町食育推進計画の推進支援</p> <p>○病態栄養相談</p> <p>○特定給食施設等の指導 ・施設指導（個別） ・管理者研修 ・従事者研修</p> <p>○栄養成分表示見とく(得)事業</p> <p>○栄養成分表示の相談</p> <p>○市町歯科保健連絡会議への参画</p> <p>○「歯と口の健康週間」、「11月8日 いい歯の日」の普及啓発</p> <p>○管内地域保健従事者研修会</p> <p>○市町村健康増進・栄養改善業務推進会議</p> <p>○管内保健師人材育成連絡会</p> |

| | | |
|-------------|---|--|
| | <p>○愛育委員等と連携した世界禁煙デー街頭啓発活動 2箇所</p> <p>○健康づくりボランティアの組織育成</p> <ul style="list-style-type: none"> ・愛育委員（理事会） 5回 ・栄養委員（理事会） 4回 ・愛育委員栄養委員合同研修会 1回50人 <p>○管内愛育委員、栄養委員による健口体操、低栄養予防の食事の普及啓発</p> | <p>○愛育委員等と連携した世界禁煙デー街頭啓発活動</p> <p>○健康づくりボランティアの組織育成</p> <ul style="list-style-type: none"> ・愛育委員（理事会・研修会） ・栄養委員（理事会・研修会） ・愛育委員栄養委員合同研修会 <p>○管内愛育委員、栄養委員による健口体操、低栄養予防の食事の普及啓発</p> |
| (2) 心の健康づくり | <p>○精神障害にも対応した地域包括ケアシステムの構築</p> <ul style="list-style-type: none"> ・総社市精神保健福祉検討会 2回 22人 ・早島町の障害福祉を考える会運営会議 4回 19人 ・連絡会 2回 54人 ・地域自立支援協議会への支援・参加 倉敷地域自立支援協議会 1回 40人 地域移行専門分科会 2回 42人 総社市自立支援協議会 1回 86人 機関連携の充実に向けた研修会 1回 45人 ・倉敷市精神保健連絡会議 1回 11人 総社市精神保健担当者会議 1回 10人 <p>○精神保健福祉相談 7回 12件</p> <p>○地域精神保健活動</p> <ul style="list-style-type: none"> ・家庭訪問（相談） 221件 ・電話相談 1309件 ・面接相談 135件 ・ケア会議等への参画 77回 ・総社市との事例検討会 5回 ・総社市内の相談支援事業所との事例検討会 1回 ・総社市担当SSWとの連絡会 1回 <p>○アウトリーチ事業 6人</p> <p>○患者会及び家族会の育成支援</p> <ul style="list-style-type: none"> ・患者・家族会 早島町ほのぼの会 1回 9人 <p>○心の健康づくり県民講座等普及啓発</p> <p>○精神保健福祉法に基づく通報対応</p> <ul style="list-style-type: none"> ・23条通報 73件 ・24条通報 5件 ・26条通報 15件 <p>○退院支援のガイドライン計画策定支援 1件</p> <p>○自殺予防対策事業</p> <ul style="list-style-type: none"> ・普及啓発のための講演会等 1回62人 ・自死遺族支援事業 11回実15人延61人 <p>○ひきこもり予防支援事業</p> <ul style="list-style-type: none"> ・専門個別相談 1回 実1人 延1人 ・総社市ひきこもり支援等検討委員会 | <p>○精神障害にも対応した地域包括ケアシステムの構築</p> <ul style="list-style-type: none"> ・総社市精神保健福祉検討会 ・早島町精神保健福祉検討会 ・地域自立支援協議会への支援・参加 ・管内関係機関連絡会議 <p>○精神保健福祉相談</p> <p>○地域精神保健活動</p> <ul style="list-style-type: none"> ・家庭訪問（相談） ・電話相談 ・面接相談 ・ケア会議等への参画 <p>○処遇困難事例への支援</p> <p>○アウトリーチ事業</p> <p>○患者会及び家族会の育成支援</p> <ul style="list-style-type: none"> ・患者・家族会 早島町ほのぼの会 <p>○心の健康づくり県民講座等普及啓発</p> <p>○精神保健福祉法に基づく通報対応</p> <ul style="list-style-type: none"> ・23条通報 ・24条通報 ・26条通報 <p>○退院支援のガイドライン計画策定支援</p> <p>○自殺予防対策事業</p> <ul style="list-style-type: none"> ・普及啓発のための講演会等 ・自死遺族支援事業 <p>○ひきこもり予防支援事業</p> <ul style="list-style-type: none"> ・専門個別相談 ・切れ目ない支援体制整備の強化 |

| | | |
|--------------|--|---|
| | 参画 2回 ・総社市支援者養成部会 2回 ・総社市社会参加部会 2回 ・総社市ひきこもり支援センターへの引継ぎ連絡会 1回 ・早島町不登校連絡会 5回 ・総社市ひきこもりケース検討会 8回 ・総社市ひきこもりサポーターフォローアップ研修 1回 | |
| (3) 感染症対策の推進 | 新型コロナウイルス感染症対策 ○診療体制及び入院病床の維持・確保 ○患者の症状に応じた入院調整及び移送 ○宿泊療養施設の活用促進 ○自宅療養体制の推進 ○積極的疫学調査の実施等 ○福祉施設や医療機関等への指導・支援 ○市町と連携した住民への啓発 ○社会福祉施設等に対する感染症対策研修会 結核対策 ○結核登録患者数 (年度末) 11人 (うちLTBI 0人) ○結核新登録患者数 (年度末) 6人 (うちLTBI 1人) ○接触者健康診断受診者数 実 10人 延 18人 ○患者管理検診受診者数 実 8人 延 10人 ○感染症診査協議会 (結核部会) 諮問回数 延16件 ○結核患者訪問 実 6人 延12人 ○結核患者面接 実 3人 延13人 ○感染症対策研修会 0回 0人 性感染症対策 ○エイズ等出前講座 1回 138人 ○エイズ相談 84件 ○HIV検査 41件 ○性感染症検査 ・クラミジア 36件 ・梅毒 40件 ○肝炎相談 38件 ○肝炎ウイルス検査 37件 ○肝炎治療費助成 申請件数 60件 ○肝炎検査費助成 申請件数 1件 ○肝がん・重度肝硬変治療研究促進事業 | 新型コロナウイルス感染症対策 ○社会福祉施設等に対する感染症対策研修会 結核対策 ○結核患者登録 ○結核新規登録 ○接触者健康診断 ○患者管理検診 ○感染症診査協議会 (結核部会) 諮問 ○結核患者訪問 ○結核患者面接 ○感染症対策研修会 1回 性感染症対策 ○エイズ等出前講座 3回 ○エイズ相談 ○HIV検査 ○性感染症検査 ○肝炎相談 ○肝炎ウイルス検査 ○肝炎治療費助成 ○肝炎検査費助成 ○肝がん・重度肝硬変治療研究促進事業 |

| | | |
|-----------------|---|--|
| | <p>申請件数 2件</p> <p>○感染症対応</p> <ul style="list-style-type: none"> ・三類感染症 0件 ・四類感染症 2件 ・五類感染症（全数報告） 6件 ・社会福祉施設等における感染症 集団発生対応 63件 <p>○感染症患者等移送ネットワーク研修会 2回</p> <p>新型コロナウイルス等対策</p> <p>○新型コロナウイルス等対策研修会及び 地域対策会議 0回</p> | <p>○感染症対応</p> <p>○感染症患者等移送ネットワーク研修会 2回</p> <p>新型コロナウイルス等対策</p> <p>○新型コロナウイルス等対策研修会及び 地域対策会議 1回</p> |
| (4) 難病対策の 推進 | <p>○特定医療費（指定難病） R4年度末 767人</p> <p>○特定疾患治療研修事業 R4年度末 6人</p> <p>○難病患者家族の集い 12回 延62人</p> <p>○難病患者訪問相談事業 実14人 延18人</p> <p>○難病医療福祉相談 中止</p> <p>○在宅療養支援計画作成評価事業 4件</p> <p>○原爆被爆者対策</p> <ul style="list-style-type: none"> ・被爆者の健康診断 実12人 ・がん検診 実 4人 ・各種手当の支給 延2753件 <p>○臓器移植の推進</p> <ul style="list-style-type: none"> ・骨髄ドナー登録 0人 ・臓器提供意思カードの配布 | <p>○特定医療費（指定難病）</p> <p>○特定疾患治療研修事業</p> <p>○難病患者家族の集い</p> <p>○難病患者訪問相談事業</p> <p>○難病患者訪問指導事業</p> <p>○難病医療福祉相談</p> <p>○在宅療養支援計画作成評価事業</p> <p>○難病患者災害時要援護者連絡会</p> <p>○原爆被爆者対策</p> <ul style="list-style-type: none"> ・被爆者の健康診断 ・がん検診 ・各種手当の支給 <p>○臓器移植の推進</p> <ul style="list-style-type: none"> ・骨髄ドナー登録 ・臓器提供意思カードの配布 |

4 障害のある人・生活に困窮する人に対する支援

| 事業名 | 令和4年度実績 | 令和5年度計画 |
|--------------------------|--|--|
| (1) 障害のある 人に対する支 援 | <p>○市町（圏域）自立支援協議会活動支援</p> <p>○地域生活支援事業</p> <p>○特別児童扶養手当 49人</p> <p>○特別障害者手当 25人</p> <p>○障害児福祉手当 13人</p> <p>○心身障害者医療費公費負担制度補助金 6,855人</p> <p>○福祉有償運送地区運営協議会 6回</p> <p>○第22回岡山県障害者スポーツ大会 「輝いてキラリンピック」</p> <p>就労支援の充実</p> <p>○共同受注窓口倉敷の拡充 登録事業所数 76事業所（A型17、B型59）</p> | <p>○市町（圏域）自立支援協議会活動支援</p> <p>○地域生活支援事業</p> <p>○特別児童扶養手当</p> <p>○特別障害者手当</p> <p>○障害児福祉手当</p> <p>○心身障害者医療費公費負担制度補助金</p> <p>○福祉有償運送地区運営協議会</p> <p>○第23回岡山県障害者スポーツ大会 「輝いてキラリンピック」</p> <p>就労支援の充実</p> <p>○共同受注窓口倉敷の拡充</p> |

| | | |
|--------------------|--|--------------------------------------|
| | ○農福連携PR冊子の作成 | ○農福連携研修会、交流会の開催 |
| (2) 生活に困窮する人に対する支援 | ○生活保護制度の適正実施（管内3町） R5年2月の被保護者 105世帯 141人 ○生活困窮者対策（管内3町） 新規相談 51件、プラン作成 0件 住居確保給付金の支給 4件 新型コロナウイルス感染症生活困窮者自立支援金の支給 24件 | ○生活保護制度の適正実施（管内3町） ○生活困窮者対策（管内3町） |

5 子ども・子育て支援の充実・強化

| 事業名 | 令和4年度実績 | 令和5年度計画 |
|-------------------|---|--|
| (1) 切れ目のない母子保健の推進 | ○母子保健評価事業 ○母子保健連絡会議 2回 ○ハイリスク児等家庭訪問 実 2人 延 17人 ○困難事例検討会 5回 ○虐待事例等事例検討会 18回 ○市町要保護児童地域対策協議会 代表者会議 3回 実務者会議 6回 ○要保護児童等家庭訪問 19件 ○未来のパパ&ママを育てる出前講座事業 1校 111人 ○小児慢性特定疾病医療費支給事業 74人 ○小児慢性特定疾病日常生活用具の給付 2件 ○小児医療費公費負担制度 72,169人 ○医療的ケア児支援検討会 7回 ○小児慢性特定疾患児等訪問 7件 面接 53件 ○不妊に悩む方への特定治療支援事業 承認件数 35件 ○先天性代謝異常等検査事業 再検査 8人 要精密検査 3人 ○ハイリスク産婦等家庭訪問 実1人 延8人 | ○母子保健評価事業 ○母子保健連絡会議 ○ハイリスク児等家庭訪問 ○困難事例検討会 ○虐待事例等事例検討会 ○市町要保護児童地域対策協議会 代表者会議 実務者会議 ○要保護児童等家庭訪問 ○未来のパパ&ママを育てる出前講座事業 ○小児慢性特定疾病医療費支給事業 ○小児慢性特定疾病日常生活用具の給付 ○小児医療費公費負担制度 ○医療的ケア児支援検討会 ○小児慢性特定疾患児等訪問 面接 ○不妊に悩む方への特定治療支援事業 ○先天性代謝異常等検査事業 ○ハイリスク産婦等家庭訪問 |

| | | |
|----------------------------------|--|--|
| <p>(2) 子どもの健全な発育・発達のための体制づくり</p> | <p>○子どもの健やか発達支援事業</p> <ul style="list-style-type: none"> ・すこやか親子支援教室（グループカウンセリング事業） 早島町 9回 実母4人 児7人 延母21人 児28人 ・要観察児指導教室 総社市 8回 実12人 延47人 ・地域支援連絡会議 37回 <p>○発達に課題のある児の支援体制検討</p> <ul style="list-style-type: none"> ・早島町発達支援連絡会議 4回 <p>○「妊娠中からの気になる母子支援」連絡票 26件</p> <p>○妊娠期からの保健医療連携研修会 1回 67人</p> | <p>○子どもの健やか発達支援事業</p> <ul style="list-style-type: none"> ・すこやか親子支援教室（グループカウンセリング事業）（早島町） ・子どもの発達支援に関する研修会 ・地域支援連絡会議 <p>○発達に課題のある児の支援体制検討（総社市・早島町）</p> <p>○「妊娠中からの気になる母子支援」連絡票</p> <p>○妊娠期からの保健医療連携研修会</p> |
| <p>(3) 保育の充実</p> | <p>○管内子育て支援拠点等 61カ所</p> | <p>○管内子育て支援拠点等 61カ所</p> |
| <p>(4) 困難を抱える子どもや家庭への支援</p> | <p>○管内要保護児童対策地域協議会連絡会議 1回</p> <p>○市町要保護児童対策地域協議会活動支援 10市町</p> <p>○児童虐待防止啓発資材作成</p> <ul style="list-style-type: none"> ・不織布マスク ・除菌用ウェットティッシュ 各1,300個 <p>○母子父子寡婦福祉資金の貸付 27件</p> <p>○ひとり親家庭等医療費公費負担制度 対象者数 6,797人</p> <p>○児童扶養手当 299人</p> <p>○子どもの居場所アドバイザー事業 11箇所</p> <p>○子どもの居場所づくり促進事業 2箇所</p> | <p>○管内要保護児童対策地域協議会連絡会議 1回</p> <p>○市町要保護児童対策地域協議会活動支援 10市町</p> <p>○母子父子寡婦福祉資金の貸付</p> <p>○ひとり親家庭等医療費公費負担制度</p> <p>○児童扶養手当</p> <p>○子どもの居場所アドバイザー事業 9箇所</p> |
| <p>(5) 備中子育て晴れの国づくり</p> | <p>○子どもの権利に関する理解推進事業「子どもの権利を考えよう」「子どもの支援と子どもの意見表明権セミナー」 全2回</p> <p>○備中子育て晴れの国交流会 2回</p> <p>○備中子育てカレッジネットワーク会議 1回</p> | <p>○子どもの権利に関する理解推進事業「メンタルヘルスに困難を抱える親を持つ子どもへの支援」を考えるセミナー 1回</p> <p>○備中子育て晴れの国交流会 3回</p> <p>○備中子育てカレッジネットワーク会議 1回</p> |

6 生活衛生対策の推進等

| 事業名 | 令和4年度実績 | 令和5年度計画 |
|-----------------------|--|--|
| <p>(1) 食の安全・安心の推進</p> | <p>○食品関係施設の監視指導</p> <p>施設数 4,343施設 （うち重点監視施設数 124施設） 監視件数 1,483件</p> | <p>○食品関係施設の監視指導</p> <p>施設数 4,323施設 （うち重点監視施設数 124施設） 監視件数 1,284件</p> |

| | | |
|------------------|--|--|
| | <p>(うち重点監視件数 165件)</p> <p>○食品の試験検査 収去 443件 試買 49件</p> <p>○食品衛生講習会 13回 473人 (うち体験型講習会 4回 85人)</p> <p>○食の安全相談窓口の相談対応 相談件数 615件</p> <p>○リスクコミュニケーション事業 1回</p> <p>○食中毒の発生 0件 (患者数 0人)</p> | <p>(うち重点監視件数 137件)</p> <p>○食品の試験検査 収去 425件 試買 45件</p> <p>○食品衛生講習会 (随時)</p> <p>○食の安全相談窓口の相談対応 (随時)</p> <p>○リスクコミュニケーション事業(随時)</p> <p>○食中毒の対応 (随時)</p> |
| (2) 生活衛生営業の衛生確保等 | <p>○生活衛生関係営業施設の衛生対策</p> <ul style="list-style-type: none"> ・施設の監視指導 施設数 1,023施設 監視件数 117件 ・衛生講習会の開催 3回 ・試験検査の実施 浴槽水等(レジオネラ属菌含む) 25件 プール水 11件 家庭用品 15件 ・浴槽水のレジオネラ属菌の自主検査の励行 (随時) <p>○水道の衛生対策</p> <ul style="list-style-type: none"> ・水道施設の整備状況 笠岡市上水道管路緊急改善事業 笠岡市海底送・配水管更新事業 井原市上水道基幹水道構造物の耐震化事業 井原市上水道管路緊急改善事業 総社市上水道管路緊急改善事業 総社市上水道高度浄水施設整備 矢掛町上水道高度浄水施設整備 矢掛町上水道管路緊急改善事業 南部水道企業団水道管路緊急改善事業 ・水道普及状況 (管内) 99.3% ・水道施設の監視指導 施設数 12施設 監視件数 0件 | <p>○生活衛生関係営業施設の衛生確保</p> <ul style="list-style-type: none"> ・施設の監視指導 施設数 1,030施設 監視件数 343件 ・衛生講習会の開催 (随時) ・試験検査の実施 浴槽水等(レジオネラ属菌含む) 30件 プール水 10件 家庭用品 15件 ・浴槽水のレジオネラ属菌の自主検査の励行 (随時) <p>○水道の衛生対策</p> <ul style="list-style-type: none"> ・水道施設の整備計画 笠岡市上水道管路緊急改善事業 井原市上水道基幹水道構造物の耐震化事業 井原市上水道管路緊急改善事業 総社市上水道管路緊急改善事業 矢掛町上水道高度浄水施設整備 矢掛町上水道管路緊急改善事業 南部水道企業団水道管路緊急改善事業 ・水道普及状況 (管内) ・水道施設の監視指導 施設数 12施設 監視件数 3件 |
| (3) 医薬品等の安全確保 | <p>○医薬品等の安全確保対策</p> <ul style="list-style-type: none"> ・関係施設の監視指導 薬事関係施設 (1,317) 303件 毒物劇物関係施設 (103) 38件 麻薬等関係施設 (521) 39件 ※ () は施設数 ・医薬品に係る正しい知識の普及啓発 <p>○麻薬・覚醒剤等薬物乱用の防止対策</p> <ul style="list-style-type: none"> ・地区指導員協議会による事業を実施 (麻薬、覚醒剤等薬物乱用防止キャンペーン等) ・薬物乱用防止教室 (小・中・高他) 2件 | <p>○医薬品等の安全確保対策</p> <ul style="list-style-type: none"> ・関係施設の監視指導 薬事関係施設 (1,278) 255件 毒物劇物関係施設 (96) 32件 麻薬等関係施設 (随時) ※ () は施設数 ・医薬品に係る正しい知識の普及啓発 <p>○麻薬・覚醒剤等薬物乱用の防止対策</p> <ul style="list-style-type: none"> ・地区指導員協議会による事業を実施 (麻薬、覚醒剤等薬物乱用防止キャンペーン) ・薬物乱用防止教室 (小・中・高他) (随時) |

| | | |
|--|---|---|
| | ○献血事業 ・献血者実績(場所別)200mL 5人 400mL 19,626人 ・岡山県愛の血液助け合い運動の実施(7~8月) ・啓発資材の配布等 | ○献血事業 ・献血予定 (随時) ・岡山県愛の血液助け合い運動の実施(7~8月) ・啓発資材の配布等 |
|--|---|---|

7 その他の施策

| 事業名 | 令和4年度実績 | 令和5年度計画 |
|-----------|---|--|
| 地域保健福祉の推進 | ○総合的な企画調整 ・備中保健所運営協議会 中止 ・保健所保健・福祉サービス調整推進会議 備中保健所本所 101回 | ○総合的な企画調整 ・備中保健所運営協議会 1回 ・保健所保健・福祉サービス調整推進会議 |
| 教育・研修・表彰等 | ○備中保健所長表彰 個人 64人 団体 0団体 ○岡山県善行賞表彰 計 21人 1社 ○実習生受入 ・公衆栄養学実習 現場実習 2校 7人 ・公衆衛生看護学実習 現場実習 3校 9人 ・職場体験実習 2人 | ○備中保健所長表彰 ○岡山県善行賞表彰 ○実習生受入 ・公衆栄養学実習 現場実習 2校 9人 ・公衆衛生看護学実習 現場実習 4校 14人 ・職場体験実習 |
| 統計調査 | ○各種統計調査の実施 ・国民生活基礎調査 世帯票 2地区 ・社会保障・人口問題基本調査 2地区 | ○各種統計調査の実施 ・国民生活基礎調査 世帯票 10地区 所得票 4地区 |
| 地域福祉の推進 | ○民生委員・児童委員の活動の支援 ・民生・児童委員数 4年12月一斉改選時定数 912人 ・民生・児童委員研修会 1回 490人 ・主任児童委員研修会 中止 | ○民生委員・児童委員の活動の支援 ・民生・児童委員数 4年12月一斉改選時定数 912人 ・民生・児童委員研修会 ・主任児童委員研修会 1回 |

事務事業の概要

(備中保健所井笠支所)

1 地域における医療提供体制の整備

| 事業名 | 令和4年度実績 | 令和5年度計画 |
|------------------|---|---|
| (1) 災害・救急医療体制の強化 | <ul style="list-style-type: none"> ○給食施設の災害時の対策支援 <ul style="list-style-type: none"> ・介護老人保健施設、病院、特別養護老人ホーム間で構成する災害時栄養食生活相互支援ネットワークの運営への支援 ○広域災害救急医療情報システム(EMIS)を活用した災害時訓練の実施 | <ul style="list-style-type: none"> ○給食施設の災害時の対策支援 <ul style="list-style-type: none"> ・介護老人保健施設、病院、特別養護老人ホーム間で構成する災害時栄養食生活相互支援ネットワークの運営への支援 ○広域災害救急医療情報システム(EMIS)を活用した災害時訓練の実施 |

2 地域包括ケアシステム構築の推進

| 事業名 | 令和4年度実績 | 令和5年度計画 |
|------------------|---|---|
| (1) 地域医療・介護連携の推進 | <ul style="list-style-type: none"> ○井笠地域の医療関係者と共に課題を共有分析し解決に取り組む事業（地域における在宅医療連携推進事業） <ul style="list-style-type: none"> ・みんなで考える井笠の医療と介護（地域関係者の連絡会） <p style="text-align: right;">0回</p> | <ul style="list-style-type: none"> ○井笠地域の医療関係者と共に課題を共有分析し解決に取り組む事業（地域における在宅医療連携推進事業） |

3 心と体の健康づくりの推進

| 事業名 | 令和4年度実績 | 令和5年度計画 |
|-------------|---|---|
| (1) 体の健康づくり | <ul style="list-style-type: none"> ○病態栄養相談 <ul style="list-style-type: none"> ・相談指導（個別） 28人 ○特定給食施設等の指導 <ul style="list-style-type: none"> ・施設指導（個別） 32施設 ・管理者研修 1回 67人 ・従事者研修 1回 85人 ○栄養成分見とく（得）事業 2回 13人 ○第2次健康おかやま21の推進 <ul style="list-style-type: none"> ・市町計画推進のための支援 ・「栄養成分表示の店」登録事業 累計 10施設 ・「敷地内全面禁煙実施施設」認定事業 108施設 ・たばこからの健康影響普及講座 2回 ・愛育委員と連携した世界禁煙デー街頭啓発活動 6箇所 ○地域職域保健連携推進事業 <ul style="list-style-type: none"> ・関係会議資料提供 2回 ・出前講座 1回 ○石綿による健康被害対策事業 相談件数 1件 | <ul style="list-style-type: none"> ○病態栄養相談 <ul style="list-style-type: none"> ・相談指導 ○特定給食施設等の指導 <ul style="list-style-type: none"> ・施設指導（個別） ・管理者研修 ・従事者研修 ○栄養成分見とく（得）事業 ○第2次健康おかやま21の推進 <ul style="list-style-type: none"> ・市町計画推進のための支援 ・「栄養成分表示の店」登録事業 ・「敷地内全面禁煙実施施設」認定事業 ・たばこからの健康影響普及講座 ・愛育委員と連携した世界禁煙デー街頭啓発活動 ○地域職域保健連携推進事業 <ul style="list-style-type: none"> ・関係会議への出席 ○石綿による健康被害対策事業 |

| | <p>○市町健康づくり推進への支援</p> <ul style="list-style-type: none"> ・ 笠岡市保健協議会 1回 ・ 井原市健康づくり推進協議会 4回 ・ 浅口市民健康増進対策協議会 2回 ・ 健康やかげ21・食育推進委員会 3回 <p>○特定健診・特定保健指導に関する市町支援</p> <ul style="list-style-type: none"> ・ データヘルス 1回 <p>○健康づくりボランティアの組織育成</p> <ul style="list-style-type: none"> ・ 愛育委員（理事会・研修会） 4回 ・ 栄養委員（理事会・研修会） 6回 ・ 愛育委員栄養委員合同研修会 1回 <p>○乳がん・子宮がん検診受診促進事業</p> <ul style="list-style-type: none"> ・ 保健所実習生への情報提供 4回 <p>○研修及び調整会議等</p> <ul style="list-style-type: none"> ・ 管内保健活動従事者研修会 0回 ・ 健康増進・栄養改善業務推進会議 2回 <p>○歯科保健対策</p> <ul style="list-style-type: none"> ・ 高齢者の口腔フレイル予防の普及啓発リーフレット配布8,500枚 | <p>○市町健康づくり推進への支援</p> <ul style="list-style-type: none"> ・ 笠岡市保健協議会 ・ 井原市健康づくり推進協議会 ・ 浅口市民健康増進対策協議会 ・ 健康やかげ21・食育推進委員会 <p>○生活習慣病予防連絡会</p> <p>○生活習慣病予防に対する事業</p> <p>○特定健診・特定保健指導に関する市町支援</p> <p>○健康づくりボランティアの組織育成</p> <ul style="list-style-type: none"> ・ 愛育委員（理事会・研修会） ・ 栄養委員（理事会・研修会） ・ 愛育委員栄養委員合同研修会 <p>○乳がん・子宮がん検診受診促進事業</p> <ul style="list-style-type: none"> ・ 乳がん・子宮がん予防出前講座 <p>○研修及び調整会議等</p> <ul style="list-style-type: none"> ・ 管内保健活動従事者研修 ・ 管内保健活動従事者研修企画会議 ・ 管内統括保健師連絡会議 ・ 健康増進・栄養改善業務推進会議 <p>○歯科保健対策</p> | | | | | | | | |
|-------------|---|---|------|------|-----|------|-----|------|----|---|
| (2) 心の健康づくり | <p>精神障害者への支援</p> <p>○保健師の活動</p> <table border="1" data-bbox="365 1218 737 1373"> <thead> <tr> <th>活動内容</th> <th>延べ件数</th> </tr> </thead> <tbody> <tr> <td>家庭訪問</td> <td>124</td> </tr> <tr> <td>電話相談</td> <td>868</td> </tr> <tr> <td>面接相談</td> <td>52</td> </tr> </tbody> </table> <p>○精神保健福祉相談 7回 実14人 延14人</p> <p>○思春期保健相談・ひきこもり相談 0回 実0人 延0人</p> <p>○精神保健福祉法に基づく通報対応</p> <ul style="list-style-type: none"> ・ 23条通報 6件 ・ 24条通報 1件 ・ 26条通報 1件 <p>○退院支援のガイドライン計画策定 5件</p> <p>精神障害者にも対応した地域包括ケアシステムの構築</p> <ul style="list-style-type: none"> ○障害者自立支援協議会への参加 7回 ○地域移行連絡会の開催 0回 23名 | 活動内容 | 延べ件数 | 家庭訪問 | 124 | 電話相談 | 868 | 面接相談 | 52 | <p>精神障害者への支援</p> <p>○保健師の活動</p> <ul style="list-style-type: none"> ・ 家庭訪問 ・ 電話相談 ・ 面接相談 <p>○精神保健福祉相談</p> <p>○思春期保健相談・ひきこもり相談</p> <p>○精神保健福祉法に基づく通報対応</p> <p>精神障害者にも対応した地域包括ケアシステムの構築</p> <ul style="list-style-type: none"> ○障害者自立支援協議会への参加 |
| 活動内容 | 延べ件数 | | | | | | | | | |
| 家庭訪問 | 124 | | | | | | | | | |
| 電話相談 | 868 | | | | | | | | | |
| 面接相談 | 52 | | | | | | | | | |

| | | |
|--------------|--|--|
| | <ul style="list-style-type: none"> ○スピーカーズ・ビューロー井笠連絡会議 0回 0人 ○スピーカーズ・ビューロー井笠の活動 1回 延1人 ○精神障害者家族会の育成支援 0回 ・家族会連合会の支援 ○地域活動支援センターの支援 0回 ・管内連絡会（家族会連合会を除く） ○精神障害者支援に関わる管内NPO法人等への支援 自殺予防対策 ○自殺予防対策事業 ・市町自殺対策予防計画中間評価への参加 | <ul style="list-style-type: none"> ○スピーカーズ・ビューロー井笠連絡会議 ○スピーカーズ・ビューロー井笠の活動 ○精神障害者家族会並びに地域活動支援センターの支援 ○精神障害者支援に関わる管内NPO法人等への支援 自殺予防対策 ○自殺予防対策事業 |
| (3) 感染症対策の推進 | <p>新型コロナウイルス感染症対策 ＜医療体制の維持確保＞</p> <ul style="list-style-type: none"> ○患者の症状に応じた入院調整及び移送 ○宿泊療養施設の活用促進 ○管内医師会（コロナ関係）への参画 7回 <p>＜蔓延防止対策＞</p> <ul style="list-style-type: none"> ○積極的疫学調査の実施等 ・新型コロナウイルス感染症調査 16,269件 ・新型コロナ相談件数 860件 ○福祉施設や医療機関等への指導・支援 34回 <p>結核対策</p> <ul style="list-style-type: none"> ○結核登録患者数（4年末） 26人 （うちLTBI 8人） ○結核新規登録患者数（4年末） 15人 （うちLTBI 5人） ○接触者健康診断受診者数 実 26人 延 27人 ○患者管理検診受診者数 実 4人 延 4人 ○感染症診査協議会（結核部会） 諮問数 延 45件 ○結核患者訪問 実 12人 延 32人 ○結核患者面接 実 10人 延 16人 <p>その他の感染症対策</p> <ul style="list-style-type: none"> ○感染症対策研修会 1回 ○エイズ等出前講座 3回 421人 ○エイズ相談 23件 ○HIV抗体検査 21件 ○性感染症検査 21件 ○肝炎相談 3件 ○肝炎抗体検査 22件 | <p>新型コロナウイルス感染症対策 ＜医療体制の維持確保＞</p> <ul style="list-style-type: none"> ○5類移行に伴う病院間の入院調整ができるよう支援 ○5月8日まで宿泊療養施設の活用 ○管内医師会（コロナ関係）への参画 <p>＜蔓延防止対策＞</p> <ul style="list-style-type: none"> ○福祉施設や医療機関等への指導・支援 ○市町と連携した住民への啓発 ○5類移行までの疫学調査 <p>結核対策</p> <ul style="list-style-type: none"> ○結核患者登録 ○結核新規患者登録 ○接触者健康診断 ○患者管理検診 ○感染症診査協議会（結核部会） 諮問 ○結核患者訪問 ○結核患者面接 ○結核対策研修会 <p>その他の感染症対策</p> <ul style="list-style-type: none"> ○感染症対策研修会 ○エイズ出前講座 ○エイズ相談 ○HIV抗体検査 ○性感染症検査 ○肝炎相談 ○肝炎抗体検査 |

| | | |
|-------------|--|--|
| | <ul style="list-style-type: none"> ○肝炎治療費助成 申請件数 166件 ○肝炎検査費用助成 申請件数 0件 ○肝がん・重度肝硬変治療費助成 2件 ○感染症対応 <ul style="list-style-type: none"> ・三類感染症 腸管出血性大腸菌感染症 3件 ・四類感染症 日本紅斑熱 1件 レジオネラ症 2件 ・五類感染症 アメーバ赤痢 1件 CRE感染症 1件 梅毒 2件 ・特定感染症新型コロナ 16,269件 | <ul style="list-style-type: none"> ○肝炎治療費助成 ○肝炎検査費用助成 ○肝がん・重度肝硬変治療費助成 ○感染症対応 |
| (4) 難病対策の推進 | <ul style="list-style-type: none"> ○特定医療費（指定難病） 1,360人 ○特定疾患治療研究事業 33件 ○小児慢性特定疾病医療費支給事業 121人 ○難病患者訪問相談事業 実18人 延20人 ○難病患者訪問指導事業 0回 0人 ○難病医療福祉相談 0回 0人 ○在宅療養支援計画策定評価事業 1件 ○原爆被爆者対策 <ul style="list-style-type: none"> ・被爆者の健康診断 35人 ・がん検診 16人 ・各種手当の支給 延817件 ○臓器移植の推進 <ul style="list-style-type: none"> ・骨髄ドナー登録 2件 ・臓器提供意思カードの配布 | <ul style="list-style-type: none"> ○特定医療費（指定難病） ○特定疾患治療研究事業 ○小児慢性特定疾病医療費支給事業 ○難病患者訪問相談事業 ○難病患者訪問指導事業 ○難病医療福祉相談 ○在宅療養支援計画策定評価事業 ○原爆被爆者対策 <ul style="list-style-type: none"> ・被爆者の健康診断 ・がん検診 ・各種手当の支給 ○臓器移植の推進 <ul style="list-style-type: none"> ・骨髄ドナー登録 ・臓器提供意思カードの配布 |

5 子ども・子育て支援の充実・強化

| 事業名 | 令和4年度実績 | 令和5年度計画 |
|-----------------------|--|--|
| (1) 切れ目のない母子保健の推進 | <ul style="list-style-type: none"> ○管内母子保健連絡会 1回 ○各市町母子保健連絡会への参画 10回 ○発達支援及び虐待予防を目的とした家庭訪問・面接 実 17件 延 33件 ○個別コーディネート会議 25回 ○地域コーディネート会議 9回 ○未来のパパ&ママを育てる出前講座 2校 137人 ○先天性代謝異常等検査事業 再検査 28人 要精密検査 6人 ○不妊に悩む方への特定治療支援事業 決定件数 39件 | <ul style="list-style-type: none"> ○管内母子保健連絡会議 ○各市町母子保健連絡会 ○発達支援及び虐待予防を目的とした家庭訪問・面接 ○個別コーディネート会議 ○地域コーディネート会議 ○未来のパパ&ママを育てる出前講座 ○先天性代謝異常等検査事業 |
| (2) 子どもの健全な発育・発達のための体 | <ul style="list-style-type: none"> ○子どもの健やか発達支援事業 <ul style="list-style-type: none"> ・子どもの発達支援相談 8回 実13人 延13人 | <ul style="list-style-type: none"> ○子どもの健やか発達支援事業 <ul style="list-style-type: none"> ・子どもの発達支援相談 |

| | | |
|----------------------|--|--|
| 制づくり | <ul style="list-style-type: none"> ・地域支援連絡会議 9回 ○産科からの「妊娠中からの気になる母子支援連絡票」に基づき、該当市町へ情報提供及び必要時支援 延 72件 | <ul style="list-style-type: none"> ・地域支援連絡会議 ○産科からの「妊娠中からの気になる母子支援連絡票」に基づき、該当市町へ情報提供及び必要時支援 |
| (3) 困難を抱える子どもや家庭への支援 | <ul style="list-style-type: none"> ○市町要保護児童対策地域協議会への参画 <ul style="list-style-type: none"> ・代表者会議 3回 ・実務者会議 10回 ・虐待事例等事例検討会 8回 ○要保護児童対策地域協議会支援事業（里庄町）への支援 | <ul style="list-style-type: none"> ○市町要保護児童対策地域協議会への参画 <ul style="list-style-type: none"> ・代表者会議 ・実務者会議 ・虐待事例等事例検討会 |

6 その他の施策

| 事業名 | 令和4年度実績 | 令和5年度計画 |
|-----------|---|--|
| 教育・研修 | <ul style="list-style-type: none"> ○実習生受入 <ul style="list-style-type: none"> ・公衆栄養学実習 2大学 7人 ・公衆衛生看護学実習 2大学 10人 | <ul style="list-style-type: none"> ○実習生受入 <ul style="list-style-type: none"> ・公衆栄養学実習 ・公衆衛生看護学実習 |
| 地域保健福祉の推進 | <ul style="list-style-type: none"> ○総合的な企画調整 <ul style="list-style-type: none"> ・保健所保健・福祉サービス調整推進会議 11回 | <ul style="list-style-type: none"> ○総合的な企画調整 <ul style="list-style-type: none"> ・保健所保健・福祉サービス調整推進会議 |
| 統計調査 | <ul style="list-style-type: none"> ○各種統計調査の実施 <ul style="list-style-type: none"> ・国民健康栄養調査 1地区 ・歯科疾患実態調査 1地区 | <ul style="list-style-type: none"> ○各種統計調査の実施 <ul style="list-style-type: none"> ・国民健康栄養調査 |

事務事業の概要

(備北保健所本所)

1 地域における医療提供体制の整備

| 事業名 | 令和4年度実績 | 令和5年度計画 |
|----------------------|--|---|
| (1) 災害・救急医療体制の強化 | ○医療体制の整備 ・救急医療体制推進協議会 1回 ○広域災害救急医療情報システム(EMIS)を活用した災害時訓練の実施 1回 | ○医療体制の整備 ・救急医療体制推進協議会 1回 ○広域災害救急医療情報システム(EMIS)を活用した災害時訓練の実施 |
| (2) 医療機関における安全管理等の推進 | ○立入検査 病院 8箇所 診療所 3箇所 ○医療相談窓口 相談件数 2件 | ○立入検査 病院 8箇所 ○医療相談窓口 |

2 地域包括ケアシステム構築の推進

| 事業名 | 令和4年度実績 | 令和5年度計画 |
|------------------|--|---|
| (1) 地域医療・介護連携の推進 | ○高梁市在宅医療・介護連携推進協議会 2回 実務者部会 2回 リハネット高梁意見交換会 1回 | ○高梁市在宅医療・介護連携推進協議会への参画 |
| (2) 市町への支援等 | 認知症施策の推進 ○高梁市地域包括支援センター事業の支援 ・認知症施策検討委員会 2回 ○高梁・新見地域認知症疾患医療センター地域連携会議 高梁部会 1回 | 認知症施策の推進 ○高梁市地域包括支援センター事業の支援 ○高梁・新見地域認知症疾患医療センター地域連携会議 高梁部会への参加 |

3 心と体の健康づくりの推進

| 事業名 | 令和4年度実績 | 令和5年度計画 |
|-------------|--|--|
| (1) 体の健康づくり | ○病態栄養相談 ・相談指導(個別) 0人 ○特定給食施設等の指導 ・施設指導(個別) 9施設 ・管理者・従事者研修 1回 29人 ・従事者研修 1回 26人 ○栄養成分表示見とく(得)事業 3回 49人 ○栄養成分表示の相談 2件 ○第2次健康おかやま21の推進 ・「栄養成分表示の店」登録事業 新規 0施設 累計 7施設 ・愛育委員と連携した世界禁煙デー街頭啓発活動 中止 ・敷地内全面禁煙実施施設事業認定事業 累計 67施設 ・「屋内全面禁煙宣言施設」届出受付 累計 40施設 | ○病態栄養相談 ・相談指導(個別) ○特定給食施設等の指導 ・施設指導(個別) ・管理者研修 ・従事者研修 ○栄養成分表示見とく(得)事業 ○栄養成分表示の相談 ○第2次健康おかやま21の推進 ・「栄養成分表示の店」登録事業 ・愛育委員と連携した世界禁煙デー街頭啓発活動 ・敷地内全面禁煙実施施設事業認定事業 ・「屋内全面禁煙宣言施設」届出受付 |

| | | |
|-------------|---|---|
| | <ul style="list-style-type: none"> ・たばこからの健康影響普及講座 3回 174人 ○地域・職域保健連携推進事業 2事業所 ○石綿による健康被害対策事業 相談件数 0件 ○健康づくり推進への支援 <ul style="list-style-type: none"> ・高梁市健康増進計画推進のための支援 1回 ・高梁市データヘルス計画推進のための支援 1回 ○糖尿病性腎症重症化予防等 <ul style="list-style-type: none"> ・保健所国保ミーティング事業 1回 ・高梁市慢性腎臓病重症化予防モデル事業推進の支援 ○市町村健康増進・栄養改善業務推進会議 3回 ○健康づくりボランティアの組織育成 <ul style="list-style-type: none"> ・愛育委員（役員会） 5回 ・栄養委員（役員会・研修会） 6回 | <ul style="list-style-type: none"> ・たばこからの健康影響普及講座 ○地域・職域保健連携推進事業 ○石綿による健康被害対策事業 ○健康づくり推進への支援 <ul style="list-style-type: none"> ・高梁市健康増進計画推進のための支援 ・高梁市データヘルス計画推進のための支援 ○糖尿病性腎症重症化予防等 <ul style="list-style-type: none"> ・保健所国保ミーティング事業 ・高梁市慢性腎臓病重症化予防モデル事業推進の支援 ○市町村健康増進・栄養改善業務推進会議 ○健康づくりボランティアの組織育成 <ul style="list-style-type: none"> ・愛育委員（理事会・研修会） ・栄養委員（役員会・研修会） ・愛育委員栄養委員合同研修会 |
| (2) 心の健康づくり | <ul style="list-style-type: none"> ○精神障害者地域移行支援事業 <ul style="list-style-type: none"> ・事例検討会の開催 実12件 延18回 ・高梁市自立支援協議会への支援・参加 7回 ・備北保健所管内研修会 1回 延23人 ・保健所医療機関情報交換会 1回 備北地域の地域移行連絡会議 2回 ○精神保健福祉相談 5回 実4件 延5件 ○保健師の活動 <ul style="list-style-type: none"> ・家庭訪問（相談） 延51件 ・電話相談 延1161件 ○高梁市精神障害者家族会への支援 3回 ○NPOハピネスたかはし会への支援 <ul style="list-style-type: none"> ・ケース会議 さざんか憩いの家作業所 3回 こだまの集い作業所 4回 ○精神保健福祉法に基づく通報対応 <ul style="list-style-type: none"> ・22条通報 0件 ・23条通報 2件 ・24条通報 0件 ・26条通報 1件 ○退院支援のガイドライン計画策定 1件 ○自殺予防対策事業 <ul style="list-style-type: none"> ・ゲートキーパー養成講座 (高梁城南高校) 1回 26人 ○ひきこもり予防支援事業 <ul style="list-style-type: none"> ・専門個別相談 7回 延7人 | <ul style="list-style-type: none"> ○精神障害者地域移行支援事業 <ul style="list-style-type: none"> ・地域移行支援連絡会 ・高梁市自立支援協議会への支援・参加 ○精神保健福祉相談 ○保健師の活動 <ul style="list-style-type: none"> ・家庭訪問（相談） ・電話相談 ○高梁市精神障害者家族会への支援 ○アルコール健康障害対策 <ul style="list-style-type: none"> ・アルコール出前講座 ○NPOハピネスたかはし会への支援 ○精神保健福祉法に基づく通報対応 ○退院支援のガイドライン計画策定 ○自殺予防対策事業 <ul style="list-style-type: none"> ・高梁市自殺予防計画推進のための支援 ○ひきこもり予防支援事業 <ul style="list-style-type: none"> ・専門個別相談 |

| | | |
|--------------|--|---|
| (3) 感染症対策の推進 | <p>新型コロナウイルス感染症対策 <医療体制の維持確保> ○患者の症状に応じた入院調整及び移送 ○宿泊療養施設の活用促進 ○新興感染症対策委員会（高梁医師会）への参画 12回</p> <p><蔓延防止対策> ○積極的疫学調査の実施等 ・新型コロナウイルス感染症調査 353件 ・新型コロナ相談件数 755件 ○福祉施設や医療機関等への指導・支援 ・感染予防対策等研修会 1回 ○市町と連携した住民への啓発</p> <p>結核対策 ○結核登録患者数 (4年末) 14人 (うちLTBI 0人) ○結核新規登録患者数 (4年) 8人 (うちLTBI 2人) ○接触者健康診断受診者数 実7人 延8人 ○患者管理検診受診者数 実1人 延1人 ○感染症診査協議会（結核部会） 諮問数 延12件 ○結核患者訪問 実5人 延17人 ○結核患者面接 延1人</p> <p>その他の感染症対策 ○エイズ出前講座 4回 78人 ○エイズ相談 8件 ○HIV検査普及週間（6月） チラシ配布50部 ○愛育委員・大学生と連携した世界エイズデー街頭キャンペーン 1回 300人 ○エイズ検査普及週間（夜間・12月） 1回 0人 ○HIV抗体検査 5件 ○性感染症検査 ・クラミジア 5件 ・梅毒 6件 ○肝炎相談 42件 ○肝炎抗体検査 6件 ○肝炎治療費助成（B型肝炎） 申請件数 39件 (C型肝炎) 申請件数 1件 ○肝炎検査費助成 申請件数 0件 ○感染症対応</p> | <p>新型コロナウイルス感染症対策 <医療体制の維持確保> ○5類移行に伴う病院間の入院調整ができるよう支援 ○5月8日まで宿泊療養施設の活用 ○新興感染症対策委員会（高梁医師会）への参画 <蔓延防止対策> ○福祉施設や医療機関等への指導・支援 ○市町と連携した住民への啓発 ○5類移行までの疫学調査</p> <p>結核対策 ○結核患者登録 ○結核新規患者登録 ○接触者健康診断 ○患者管理検診 ○感染症診査協議会（結核部会） 諮問 ○結核患者訪問 ○結核患者面接 ○結核対策研修会</p> <p>その他の感染症対策 ○エイズ出前講座 ○エイズミニ講座 ○エイズ相談 ○HIV検査普及週間街頭キャンペーン ○世界エイズデー街頭キャンペーン ○エイズ検査普及週間 ○HIV抗体検査 ○性感染症検査 ○肝炎相談 ○肝炎抗体検査 ○肝炎治療費助成 ○肝炎検査費助成 ○感染症対応</p> |
|--------------|--|---|

| | | |
|-------------|--|--|
| | <ul style="list-style-type: none"> ・梅毒 1件 | <ul style="list-style-type: none"> ○感染症対策研修会 ○感染症患者等移送ネットワーク感染症対策研修会 新型インフルエンザ等対策 ○新型インフルエンザ地域連絡会議 ○新型インフルエンザ等対策研修会 |
| (4) 難病対策の推進 | <ul style="list-style-type: none"> ○特定医療費（指定難病） 288件 ○特定疾患治療研究事業（年度末） 2件 ○小児慢性特定疾病医療費支給事業（年度末） 9人 ○難病患者家族の集い 0回 ○難病患者訪問相談事業 実10人 延12人 ○難病患者訪問指導事業 0件 ○難病医療福祉相談 1回 5人 ○在宅療養支援計画策定評価事業 6件 ○難病患者災害時要配慮者リストに係る情報交換会 1回 ○難病患者訪問相談員育成事業 中止 ○原爆被爆者対策 <ul style="list-style-type: none"> ・被爆者の健康診断 7人 ・がん検診 1人 ・各種手当の支給 延152件 ・葬祭料の支給 1件 ○臓器移植の推進 <ul style="list-style-type: none"> ・骨髄ドナー登録（集団登録） 1人 ・臓器提供意思カードの配布 | <ul style="list-style-type: none"> ○特定医療費（指定難病） ○特定疾患治療研究事業 ○小児慢性特定疾病医療費支給事業 ○難病患者家族の集い ○難病患者訪問相談事業 ○難病患者訪問指導事業 ○難病医療福祉相談 ○在宅療養支援計画策定評価事業 ○難病患者災害時要配慮者連絡会 ○難病患者支援関係者連絡会 ○原爆被爆者対策 <ul style="list-style-type: none"> ・被爆者の健康診断 ・がん検診 ・各種手当の支給 ○臓器移植の推進 <ul style="list-style-type: none"> ・骨髄ドナー登録 ・臓器提供意思カードの配布 |

5 子ども・子育て支援の充実・強化

| 事業名 | 令和4年度実績 | 令和5年度計画 |
|-------------------|---|---|
| (1) 切れ目のない母子保健の推進 | <ul style="list-style-type: none"> ○母子保健評価事業 <ul style="list-style-type: none"> 母子・歯科保健連絡会 2回 13人 トータルライフプロジェクト事業 2回 23人 ○高梁版ネウボラ連絡会への参画 1回 17人 ○未来のパパ&ママを育てる出前講座 2校 453人 ○不妊に悩む方への特定治療支援事業 承認件数 3件 ○先天性代謝異常等検査事業 <ul style="list-style-type: none"> 要再検査 13人 要精密検査 0人 ○ハイリスク母子支援 実 18人 | <ul style="list-style-type: none"> ○母子保健評価事業 <ul style="list-style-type: none"> 母子・歯科保健連絡会 ○高梁版ネウボラ連絡会への参画 ○未来のパパ&ママを育てる出前講座 ○不妊に悩む方への特定治療支援事業 ○先天性代謝異常等検査事業 ○ハイリスク母子支援 |

| | | |
|----------------------------------|--|--|
| <p>(2) 子どもの健全な発育・発達のための体制づくり</p> | <p>○子どもの健やか発達支援事業 ・子どもの発達支援相談 12回 相談者37人</p> <p>○高梁市自立支援協議会児童部会活動支援 ・会議 9回 ・就学説明会・懇談会 1回</p> <p>○産科からの「妊娠中からの気になる母子支援連絡票」に基づき、市へ情報提供及び必要時支援 5件</p> <p>○関係機関と連携した支援体制づくり 事例検討 14事例 延35回 家庭訪問等個別支援 15事例 延31例</p> | <p>○子どもの健やか発達支援事業 ・子どもの発達支援相談</p> <p>○高梁市自立支援協議会児童部会活動支援</p> <p>○産科からの「妊娠中からの気になる母子支援連絡票」に基づき、市へ情報提供及び必要時支援</p> <p>○関係機関と連携した支援体制づくり</p> |
| <p>(3) 困難を抱える子どもや家庭への支援</p> | <p>○高梁市要保護児童対策地域協議会への参画 代表者会議 1回 実務者会議 3回</p> | <p>○高梁市要保護児童対策地域協議会への参画</p> |

6 生活衛生対策の推進等

| 事業名 | 令和4年度実績 | 令和5年度計画 |
|-------------------------|---|---|
| <p>(1) 食の安全・安心の推進</p> | <p>○食品関係施設の監視指導 施設数 1,467施設 (うち重点監視施設数 32施設) 監視件数 604件 (うち重点監視件数 34件)</p> <p>○食品の試験検査 収去 193件 試買 22件</p> <p>○食品衛生講習会 15回 426人 (うち体験型講習会 3回 64人)</p> <p>○食の安全相談窓口の相談対応 相談件数 284件</p> <p>○リスクコミュニケーション事業 0回</p> <p>○食中毒発生 0</p> | <p>○食品関係施設の監視指導 施設数 1,492施設 (うち重点監視施設数 33施設) 監視件数 435件 (うち重点監視件数 36件)</p> <p>○食品の試験検査 収去 188件 試買 26件</p> <p>○食品衛生講習会 (随時)</p> <p>○食の安全相談窓口の対応 (随時)</p> <p>○リスクコミュニケーション事業</p> |
| <p>(2) 生活衛生営業の衛生確保等</p> | <p>○生活衛生関係営業施設の衛生対策 ・施設の監視指導 施設数 358施設 監視件数 125件</p> <p>・衛生講習会の開催 2回 40人</p> <p>・試験検査の実施 浴槽水(レジオネラ属菌等) 15件 プール水 8件 家庭用品 10件</p> <p>○水道の衛生対策 ・水道普及状況(管内) 97.1%</p> <p>・水道施設の監視指導 施設数 2施設 監視件数 2件</p> | <p>○生活関係営業施設の衛生対策 ・施設の監視指導 施設数 358施設 監視件数 130件</p> <p>・衛生講習会の開催(随時)</p> <p>・試験検査の実施 浴槽水(レジオネラ属菌等) 20件 プール水 8件 家庭用品 10件</p> <p>○水道の衛生対策 ・水道施設の監視指導 施設数 2施設 監視件数 0件</p> |

| | | |
|----------------------|--|--|
| <p>(3) 医薬品等の安全確保</p> | <p>○医薬品等の安全確保対策</p> <ul style="list-style-type: none"> ・関係施設の監視指導※()は施設数 薬事関係施設 (261) 96件 毒物劇物関係施設 (61) 42件 麻薬等関係施設 (51) 21件 ・医薬品に係る正しい知識の普及啓発 <p>○麻薬・覚醒剤等薬物乱用の防止対策</p> <ul style="list-style-type: none"> ・地区指導員協議会による事業を実施(麻薬、覚醒剤等薬物乱用防止キャンペーン) ・薬物乱用防止教室(小・中・高・支援学校) 15校 1,350人参加 <p>○献血事業</p> <ul style="list-style-type: none"> ・献血者実績(場所別) 200ml 0人 400ml 1,394人 ・岡山県愛の血液助け合い運動の実施(7~8月) ・啓発資材の配布等 | <p>○医薬品等の安全確保対策</p> <ul style="list-style-type: none"> ・関係施設の監視指導※()は施設数 薬事関係施設 (261) 90件 毒物劇物関係施設 (60) 40件 麻薬等関係施設 (52) 20件 ・医薬品に係る正しい知識の普及啓発 <p>○麻薬・覚醒剤等薬物乱用の防止対策</p> <ul style="list-style-type: none"> ・地区指導員協議会による事業を実施(麻薬、覚醒剤等薬物乱用防止キャンペーン) ・薬物乱用防止教室(小・中・高他) (随時) <p>○献血事業</p> <ul style="list-style-type: none"> ・献血予定(随時) ・岡山県愛の血液助け合い運動の実施(7~8月) ・啓発資材の配布等 |
|----------------------|--|--|

7 その他の施策

| 事業名 | 令和4年度実績 | 令和5年度計画 |
|----------------|--|---|
| 地域保健福祉の推進 | <p>○総合的な企画調整</p> <ul style="list-style-type: none"> ・備北保健所運営協議会 1回 ・保健所保健・福祉サービス調整推進会議 備北保健所本所 96回 | <p>○総合的な企画調整</p> <ul style="list-style-type: none"> ・備北保健所運営協議会 ・保健所保健・福祉サービス調整推進会議 |
| 教育・研修 | <p>○実習生受入</p> <ul style="list-style-type: none"> ・公衆衛生看護学実習 2校 8人 ・公衆栄養学実習 2校 7人 <p>○人材育成等研修企画会議 1回 2人</p> <p>○備北保健所管内新任期保健師・栄養士育ちあい研修会 中止</p> <p>○管内保健活動従事者研修会(精神保健) 1回 23人 (母子保健) 1回 25人</p> <p>○備北保健所所内保健師会議 12回 延93人</p> | <p>○実習生受入</p> <ul style="list-style-type: none"> ・公衆衛生看護学実習 ・公衆栄養学実習 <p>○人材育成等研修企画会議</p> <p>○備北保健所管内新任期保健師・栄養士育ちあい研修会</p> <p>○管内保健活動従事者研修会</p> <p>○備北保健所所内保健師会議</p> |
| 表彰等 | <p>○備北保健所長表彰 個人 74人 施設 2施設</p> | <p>○備北保健所長表彰</p> |
| 統計調査 | <p>○各種統計調査の実施</p> <ul style="list-style-type: none"> ・国民生活基礎調査 2地区 | <p>○各種統計調査の実施</p> <ul style="list-style-type: none"> ・国民生活基礎調査 |
| 保健医療従事者等との連携推進 | <p>○看護職のスキルアップと連携強化への参画</p> <ul style="list-style-type: none"> ・スキルアップ研修の企画会議 3回 | <p>○看護職のスキルアップと連携強化への参画</p> |

事務事業の概要

(備北保健所新見支所)

1 地域における医療提供体制の整備

| 事業名 | 令和4年度実績 | 令和5年度計画 |
|------------------|---|--|
| (1) 災害・救急医療体制の強化 | <ul style="list-style-type: none"> ○医療体制の整備 <ul style="list-style-type: none"> ・救急医療体制推進協議会への参加 1回 ○広域災害救急医療情報システム(EMIS)を活用した災害時訓練の実施 | <ul style="list-style-type: none"> ○医療体制の整備 <ul style="list-style-type: none"> ・救急医療体制推進協議会 ○広域災害救急医療情報システム(EMIS)を活用した災害時訓練の実施 |

2 地域包括ケアシステム構築の推進

| 事業名 | 令和4年度実績 | 令和5年度計画 |
|------------------|--|--|
| (1) 地域医療・介護連携の推進 | <ul style="list-style-type: none"> ○多職種連携会議（研修会）等への参画 3回 ○新見市在宅医療・介護連携推進協議会への参画 1回 ○新見地域医療ネットワーク（実務者協議会）への参画 <ul style="list-style-type: none"> ・ネットワーク(会議) 2回 ・役員会、委員会 8回 ○新見地域在宅医療支援システム研究会への参画 4回 ○新見市糖尿病対策連絡会への参画 3回 | <ul style="list-style-type: none"> ○多職種連携会議（研修会）への参画 ○新見市在宅医療・介護連携推進協議会への参画 ○新見地域医療ネットワーク（実務者協議会）への参画 ○新見地域在宅医療支援システム研究会への参画 ○新見市糖尿病対策連絡会への参画 |

3 心と体の健康づくりの推進

| 事業名 | 令和4年度実績 | 令和5年度計画 |
|-------------|---|---|
| (1) 体の健康づくり | <ul style="list-style-type: none"> ○病態栄養相談 <ul style="list-style-type: none"> ・相談指導（個別） 0人 ○特定給食施設等の指導 <ul style="list-style-type: none"> ・施設指導（個別） 7施設 ・関係者（管理者・従事者）研修 1回 23人 ○栄養成分表示見とく（得）事業 4回 43人 ○栄養成分表示の相談 0件 ○第2次健康おかやま21の推進 <ul style="list-style-type: none"> ・「栄養成分表示の店」登録事業 <ul style="list-style-type: none"> 新規 1施設 累計 19施設 ・「敷地内全面禁煙実施施設」認定事業 <ul style="list-style-type: none"> 新規 3施設 累計 71施設 ・「屋内全面禁煙宣言施設」の届出受付 <ul style="list-style-type: none"> 新規 1施設 累計 44施設 | <ul style="list-style-type: none"> ○病態栄養相談 <ul style="list-style-type: none"> ・相談指導（個別） ○特定給食施設等の指導 <ul style="list-style-type: none"> ・施設指導（個別） ・管理者研修 ・従事者研修 ○栄養成分表示見とく（得）事業 ○栄養成分表示の相談 ○第2次健康おかやま21の推進 <ul style="list-style-type: none"> ・「栄養成分表示の店」登録事業 ・「敷地内全面禁煙実施施設」認定事業 ・「屋内全面禁煙宣言施設」の届出受付 |

| | | |
|-------------|---|---|
| | <ul style="list-style-type: none"> ・改正健康増進法に伴う相談 0件 ・たばこからの健康影響普及講座 4回 ○石綿による健康被害対策事業 相談件数 0件 ○乳がん・子宮がん検診受診促進事業 <ul style="list-style-type: none"> ・乳がん・子宮がん予防出前講座 1回 ○市健康づくり推進への支援 <ul style="list-style-type: none"> ・健康増進計画推進への支援 ・データヘルス計画推進への支援 ○市町村健康増進・栄養改善業務推進会議 5回 ○健康づくりボランティアの組織育成 <ul style="list-style-type: none"> ・愛育委員（役員会・研修会） 3回 ・栄養委員（役員会・研修会） 7回 ・愛育委員栄養委員合同研修会 1回 ○新見市健康増進計画（食育推進計画を含む。）の推進支援 ○ジュニア食育プロジェクト検討会 1回 7人 | <ul style="list-style-type: none"> ・改正健康増進法に伴う相談 ・たばこからの健康影響普及講座 ・愛育委員と連携した世界禁煙デー街頭啓発活動 ○石綿による健康被害対策事業 ○乳がん・子宮がん検診受診促進事業 <ul style="list-style-type: none"> ・乳がん・子宮がん予防出前講座 ○市健康づくり推進への支援 <ul style="list-style-type: none"> ・健康増進計画推進への支援 ・データヘルス計画推進への支援 ○市町村健康増進・栄養改善業務推進会議 ○健康づくりボランティアの組織育成 <ul style="list-style-type: none"> ・愛育委員（役員会・研修会） ・栄養委員（役員会・研修会） ・愛育委員栄養委員合同研修会 ○新見市健康増進計画（食育推進計画を含む。）の推進支援 ○にいみ朝食毎日きちんと食べよう大作戦 ○ジュニア食育プロジェクト検討会 |
| (2) 心の健康づくり | <ul style="list-style-type: none"> ○精神障害にも対応した地域包括ケアシステムの構築 ・精神保健連絡会議（精神障害にも対応した地域包括ケアシステム検討会議） 4回 ・精神障害者地域移行支援事業 地域移行支援連絡会議 2回 18人 保健所・医療機関情報交換会 2回 9人 ○精神保健福祉相談 8回 実10人 延11人 ○保健師の活動 <ul style="list-style-type: none"> ・家庭訪問（相談） 実14人 延27人 ・電話相談 326件 ・面談 実40人 延29人 ○精神障害者及び家族会の育成支援 <ul style="list-style-type: none"> ・家族会活動への参加 4回 ○新見市障害者自立支援協議会への支援 <ul style="list-style-type: none"> ・会議・研修会等参加 4回 ○アルコール健康障害対策 <ul style="list-style-type: none"> ・アルコール予防教育 1校 ○精神保健福祉法に基づく通報対応 <ul style="list-style-type: none"> ・23条通報 2件 ・24条通報 0件 ・26条通報 1件 ○退院支援のガイドライン計画策定 対象なし ○新見市自殺予防計画の推進支援 | <ul style="list-style-type: none"> ○精神障害にも対応した地域包括ケアシステムの構築 <ul style="list-style-type: none"> ・精神保健連絡会議（精神障害にも対応した地域包括ケアシステム検討会議） ・精神障害者地域移行支援事業 ○精神保健福祉相談 ○保健師の活動 <ul style="list-style-type: none"> ・家庭訪問（相談） ・電話相談 ・面談 ○精神障害者及び家族会の育成支援 <ul style="list-style-type: none"> ・家族会活動への参加 ○新見市障害者自立支援協議会への支援 <ul style="list-style-type: none"> ・会議・研修会等参加 ○アルコール健康障害対策 <ul style="list-style-type: none"> ・アルコール予防教育 ・断酒会組織と連携した活動 ○精神保健福祉法に基づく通報対応 |

| | | |
|--------------|---|---|
| | <p>○ひきこもり予防支援事業 ・サポーター活動（対象者） 4人 訪問 123回</p> <p>○地域ひきこもり対策事業 ・思春期相談 5回 延8人</p> | <p>○新見市自殺予防計画の推進支援</p> <p>○ひきこもり予防支援事業 ・サポーター活動</p> <p>○地域ひきこもり対策事業 ・親の会育成支援 ・事例検討会 ・思春期相談</p> |
| (3) 感染症対策の推進 | <p>新型コロナウイルス感染症対策</p> <p>○患者の症状に応じた入院調整及び移送</p> <p>○宿泊療養施設の活用促進</p> <p>○新見医師会（コロナ関係）への参画 2回</p> <p>○積極的疫学調査の実施等 ・新型コロナウイルス感染症調査 2480件 ・新型コロナ相談件数 654件</p> <p>○福祉施設や医療機関等への指導・支援 ・クラスター等施設への指導 12回 ・感染予防対策等研修会 2回</p> <p>結核対策</p> <p>○結核登録患者数 (4年末) 8人 (うちLTBI 0人)</p> <p>○結核新規登録患者数(4年末) 4人 (うちLTBI 0人)</p> <p>○接触者健康診断受診者数 実70人 延70人</p> <p>○患者管理検診受診者数 実 3人 延 5人</p> <p>○感染症診査協議会（結核部会）諮問数 延14件</p> <p>○結核患者訪問 実 6人 延21人</p> <p>○結核患者面接等 実 2人 延 6人</p> <p>その他の感染症対策</p> <p>○エイズ出前講座 2回 63人</p> <p>○エイズ相談 8件</p> <p>○世界エイズデー啓発資材配布 25ヶ所</p> <p>○H I V抗体検査 4件</p> <p>○性感染症検査 クラミジア 4件 梅毒 5件</p> <p>○肝炎相談 49件</p> <p>○肝炎抗体検査 1件</p> <p>○肝炎治療費助成 申請件数 32件</p> <p>○肝炎検査費助成 申請件数 0件</p> <p>○感染症対応</p> | <p>新型コロナウイルス感染症対策</p> <p>結核対策</p> <p>○結核患者登録</p> <p>○結核新規患者登録</p> <p>○接触者健康診断</p> <p>○患者管理検診</p> <p>○感染症診査協議会（結核部会）諮問</p> <p>○結核患者訪問</p> <p>○結核患者面接</p> <p>その他の感染症対策</p> <p>○感染症対策研修会</p> <p>○エイズ出前講座</p> <p>○エイズ相談</p> <p>○世界エイズデー街頭キャンペーン 啓発資材配付</p> <p>○H I V抗体検査</p> <p>○性感染症検査</p> <p>○肝炎相談</p> <p>○肝炎抗体検査</p> <p>○肝炎治療費助成</p> <p>○肝炎検査費助成</p> <p>○感染症対応</p> |

| | | |
|-------------|---|--|
| | | 新型インフルエンザ等対策 ○新型インフルエンザ等対策研修会及び地域対策会議 ○感染症患者等移送訓練 |
| (4) 難病対策の推進 | ○特定医療費（指定難病） 262人 ○特定疾患治療研究事業 1件 ○小児慢性特定疾病医療費支給事業 18人 ○難病患者家族の集い 1回 延16人 ○難病患者訪問相談事業 実19人 延46人 ○難病患者訪問指導事業 0回 0人 ○難病医療福祉相談 0回 0人 ○在宅療養支援計画策定評価事業 4件 ○原爆被爆者対策 ・被爆者の健康診断 13人 ・がん検診 2人 ・各種手当の支給 延244件 ○臓器移植の推進 ・骨髄ドナー登録 0件 ・臓器提供意思カードの配布、啓発資料の配布 3ヶ所 | ○特定医療費（指定難病） ○特定疾患治療研究事業 ○小児慢性特定疾病医療費支給事業 ○難病患者家族の集い ○難病患者訪問相談事業 ○訪問相談員育成事業 ○難病患者訪問指導事業 ○難病医療福祉相談 ○在宅療養支援計画策定評価事業 ○原爆被爆者対策 ・被爆者の健康診断 ・がん検診 ・各種手当の支給 ○臓器移植の推進 ・骨髄ドナー登録 ・臓器提供意思カードの配布 |

5 子ども・子育て支援の充実・強化

| 事業名 | 令和4年度実績 | 令和5年度計画 |
|---------------------------|--|---|
| (1) 切れ目のない母子保健の推進 | ○母子保健連絡会議 2回 ○未来のパパ&ママを育てる出前講座 3校 378人 ○不妊に悩む方への特定治療支援事業 助成件数 4件 ○先天性代謝異常等検査事業 再検査 4人 要精密検査 0人 ○ハイリスク児等家庭訪問 実1人 延1人 | ○母子保健連絡会議 ○未来のパパ&ママを育てる出前講座 ○不妊に悩む方への特定治療支援事業 ○先天性代謝異常等検査事業 ○ハイリスク児等家庭訪問 |
| (2) 子どもの健全な発育・発達のための体制づくり | ○子どもの健やか発達支援事業 ・子どもの発達支援相談 6回 実23人 延23人 ・地域支援連絡会議 0回 ○新見市障害者自立支援協議会児童支援部会への参画 ・児童支援部会 3回 ・研修会 0回 ・ペアレント・トレーニング事業5回 ・トータルライフ支援プロジェクト会議 1回 ・医療的ケア児等支援ワーキンググル | ○子どもの健やか発達支援事業 ・子どもの発達支援相談 ・地域支援連絡会議 ○新見市障害者自立支援協議会児童支援部会への参画 ・児童支援部会 ・ペアレント・トレーニング事業 ・トータルライフ支援プロジェクト会議 ・医療的ケア児等支援ワーキンググル |

| | | |
|----------------------|---|---|
| | <p>ープ 1回</p> <p>○産科からの「妊娠中からの気になる母子支援連絡票」に基づき、市へ情報提供及び必要時支援 6件</p> <p>○医療機関からの電話連絡 1件</p> | <p>ープ</p> <p>○産科からの「妊娠中からの気になる母子支援連絡票」に基づき、市へ情報提供及び必要時支援</p> |
| (3) 困難を抱える子どもや家庭への支援 | <p>○市要保護児童対策地域協議会への参画</p> <p>・代表者会議（コロナ対応で欠席） 0回</p> <p>・実務者会議 5回</p> <p>・ケース会議 1回</p> | <p>○市要保護児童対策地域協議会への参画</p> <p>・代表者会議</p> <p>・実務者会議</p> <p>・ケース会議</p> |
| (4) 備中子育て晴れの国づくり | <p>○にいみ子育てカレッジ運営会議への参加 1回</p> | <p>○にいみ子育てカレッジ運営会議への参加</p> |

6 その他の施策

| 事業名 | 令和4年度実績 | 令和5年度計画 |
|-------------|---|---|
| 地域保健福祉の推進 | <p>○総合的な企画調整</p> <p>・保健所保健・福祉サービス調整推進会議 備北保健所新見支所 33回</p> | <p>○総合的な企画調整</p> <p>・保健所保健・福祉サービス調整推進会議</p> |
| 教育・研修・表彰等 | <p>○管内保健活動従事者研修会 0回</p> <p>○保健従事者育成に係る連絡会 4回 (保健活動計画評価含む)</p> | <p>○管内保健活動従事者研修会</p> <p>○保健従事者育成に係る連絡会議</p> |
| 統計調査 | <p>○各種統計調査の実施</p> | <p>○各種統計調査の実施</p> |
| 保健医療従事者等の確保 | <p>○実習生受入</p> <p>・公衆栄養学臨地実習 2大学 7人</p> <p>・公衆衛生看護学実習 2大学 7人</p> | <p>○実習生受入</p> <p>・公衆栄養学臨地実習</p> <p>・公衆衛生看護学実習</p> |

事務事業の概要（農林水産事業部）

I マーケティングの強化とブランディングの推進

| 事業名 | 令和4年度実績 | 令和5年度計画 |
|---|---|---|
| 1 儲かる水田農業の推進 | | |
| (1) 経営所得安定対策等推進事業（国庫） | <ul style="list-style-type: none"> 推進事務費（定額） <ul style="list-style-type: none"> 倉敷市 7,249千円 笠岡市 4,361千円 井原市 2,366千円 総社市 4,339千円 高梁市 4,789千円 新見市 3,317千円 浅口市 1,973千円 早島町 335千円 里庄町 344千円 矢掛町 2,861千円 | <ul style="list-style-type: none"> 推進事務費（定額） <ul style="list-style-type: none"> 倉敷市 7,271千円 笠岡市 4,000千円 井原市 2,366千円 総社市 4,352千円 高梁市 4,803千円 新見市 3,327千円 浅口市 1,973千円 早島町 337千円 里庄町 346千円 矢掛町 2,869千円 |
| (2) 高収益作物導入支援事業（単県） | — | 水田活用直接支払交付金の都道府県連携型助成（定額）未定 |
| (3) 担い手育成・スマート農業社会実装促進事業（単県） 地域担い手育成支援 | <ul style="list-style-type: none"> 水田用機械の整備(1/3以内、上限3,000千円) <ul style="list-style-type: none"> ○倉敷市(2地区) 4,946千円 ○総社市(1地区) 11,950千円 | — |
| (4) 水田農業の担い手育成対策事業（単県） | — | 水田用機械の整備(1/3以内、上限3,000千円)未定 |
| 2 高品質な果樹・野菜・花きの供給力の強化 | | |
| (1) 岡山白桃リノベーション事業（単県） | <ul style="list-style-type: none"> 桃の改植、栽培資材、機械、研修ほ場等の整備(1/2以内、1/3以内、定額) <ul style="list-style-type: none"> 倉敷市(2か所) 37,036千円 総社市(2か所) 24,485千円 高梁市 505千円 新見市 217千円 | <ul style="list-style-type: none"> 桃の改植、栽培資材、機械、研修ほ場等の整備(1/2以内、1/3以内、定額)未定 |
| (2) ぶどうの供給力強化対策事業（単県） | <ul style="list-style-type: none"> ぶどうの改植、栽培施設、機械等の整備(1/3以内) <ul style="list-style-type: none"> 倉敷市(3か所) 21,405千円 井原市 11,495千円 総社市 6,983千円 高梁市 9,872千円 新見市 8,670千円 | — |
| (3) 岡山ぶどう産地強靱化事業（単県） | — | ぶどうの改植、栽培施設、機械等の整備(1/3以内)未定 |

| 事業名 | 令和4年度実績 | 令和5年度計画 |
|--------------------------------------|--|---|
| (4) もっと儲かるおかやま園芸産地育成事業（単県） | <ul style="list-style-type: none"> 野菜の栽培施設、機械等の整備(1/3以内) <ul style="list-style-type: none"> 総社市 183千円 新見市 8,985千円 花きの苗、栽培資材、機械等の整備(1/3以内) <ul style="list-style-type: none"> 倉敷市 1,924千円 井原市 177千円 新見市 8,435千円 加工業務用野菜の栽培施設、機械等の整備(1/3以内) <ul style="list-style-type: none"> 倉敷市 11,550千円 矢掛町 2,668千円 | — |
| (5) 推し！のおかやま園芸産地育成事業（単県） | — | <ul style="list-style-type: none"> 野菜の栽培施設、機械等の整備(1/3以内) 未定 花きの苗、栽培資材、機械等の整備(1/3以内) 未定 加工業務用野菜の栽培施設、機械等の整備(1/3以内) 未定 |
| (6) 「くだもの王国おかやま」晴苺プロジェクト事業（単県） | <ul style="list-style-type: none"> いちごの栽培資材、機械等の整備(1/2以内) <ul style="list-style-type: none"> 井原市 2,433千円 総社市 803千円 | <ul style="list-style-type: none"> いちごの栽培資材、機械等の整備(1/2以内) 未定 |
| (7) ハイブリッド産地育成推進事業（単県） | <ul style="list-style-type: none"> 果樹棚、ハウス、研修ほ場等（1/2以内、定額） <ul style="list-style-type: none"> 井原市 27,093千円 | <ul style="list-style-type: none"> 果樹棚、ハウス、研修ほ場、ほ場の整備(1/2以内、定額) <ul style="list-style-type: none"> 井原市 未定 |
| (8) 地方振興事業調整費 | <ul style="list-style-type: none"> ハウスぶどうスマート農業技術導入促進モデル事業 <ul style="list-style-type: none"> 1,739千円 | — |
| (9) おかやま施設園芸緊急対策事業（国庫） | <ul style="list-style-type: none"> 燃油使用量の削減に資する施設、機械の整備等(1/2以内) <ul style="list-style-type: none"> 倉敷市 182,057千円 笠岡市 39,048千円 井原市 1,056千円 総社市 15,835千円 高梁市 26,577千円 新見市 13,484千円 | — |
| (10) おかやまグリーン農業緊急推進事業（国庫） | <ul style="list-style-type: none"> 化学肥料低減に向けた機械等の整備(1/2以内) <ul style="list-style-type: none"> 倉敷市 12,488千円 総社市 15,691千円 高梁市 6,608千円 新見市 473千円 矢掛町 22,847千円 | — |
| (11) 産地ブランド育成事業（マーケティング戦略実行支援事業）（国庫） | <ul style="list-style-type: none"> マーケティング資材等の整備支援(1/2以内) <ul style="list-style-type: none"> 高梁市（ブドウ） 849千円 新見市（桃） 330千円 | <ul style="list-style-type: none"> マーケティング資材等の整備支援(1/2以内) <ul style="list-style-type: none"> 新見市（桃） 300千円 |

| 事業名 | 令和4年度実績 | 令和5年度計画 |
|------------------------------|---|---|
| (12) 産地生産基盤パワーアップ事業（国庫） | <ul style="list-style-type: none"> 選果場、ブドウ棚、ハウスの整備（1/2以内） 倉敷市 19,172千円 新見市 101,090千円 加工業務用たまねぎ・キャベツの育苗用資材、機械等の整備（1/2以内） 笠岡市 45,761千円 | <p>未定</p> <ul style="list-style-type: none"> 加工業務用たまねぎ・キャベツの育苗用資材、機械等の整備（1/2以内） 笠岡市 56,792千円 |
| (13) 強い農業づくり総合支援交付金（国庫） | — | <ul style="list-style-type: none"> 加工業務用たまねぎ集出荷貯蔵施設の整備（1/2以内） 笠岡市 407,000千円 |
| (14) おかやま型みどりの食料システム戦略推進事業 | — | <ul style="list-style-type: none"> 認証手数料・機械等の整備（1/2以内） 倉敷市 4,186千円 |
| (15) おかやま有機無農薬農業生産技術公開ほ場（単県） | <ul style="list-style-type: none"> 展示ほ場の設置（定額） 倉敷市 150千円 | <ul style="list-style-type: none"> 展示ほ場の設置（定額） 未定 150千円 |
| (16) 農産物等の適正表示・流通推進事業（単県） | <ul style="list-style-type: none"> 食品表示研修会の開催 1回（参加者70名） 農産物等の適正表示点検指導 14施設 米穀の適正流通等に関する巡回立入検査 1事業者 農産物検査法に基づく巡回立入調査 1事業者（2回） | <ul style="list-style-type: none"> 食品表示研修会の開催 1回 農産物等の適正表示点検指導 15施設 米穀の適正流通等に関する巡回立入検査 1事業者 農産物検査法に基づく巡回立入調査 1事業者（2回） |
| (17) 農薬販売店等への立入検査 | <ul style="list-style-type: none"> 農薬取締法に基づく立入検査 15事業者 | <ul style="list-style-type: none"> 農薬取締法に基づく立入検査 20事業者 |

| 事業名 | 令和4年度実績 | 令和5年度計画 |
|--|---|---|
| <p>3 儲かる畜産業の推進</p> <p>(1) 「みんなの牧場へ」ステップアップ事業 (単県)</p> <p>(2) スマート農業技術を活用した県産飼料広域流通推進事業 (単県)</p> <p>(3) 地方振興事業調整費</p> <p>(4) 肉用牛生産条件特別整備事業 (単県)</p> <p>(5) おかやま黒豚等産地づくり推進事業 (単県)</p> <p>(6) 水田を活用した飼料作物利用拡大事業 (単県)</p> | <ul style="list-style-type: none"> ・ 効率的生産施設等の整備及び機能強化(1/2以内) 高梁市 高梁市大池山育成牧場利用組合 2,575千円 ・ 県産飼料の利用拡大支援(8千円/10a以内) 新見市(生産集団) 847千円 ・ 家畜飲用水適正化普及モデル事業(実証農家へ委託) 高梁市大池山育成牧場利用組合 260千円 ・ 千屋牛の魅力を全国に発信！第12回全国和牛能力共進会出品対策事業(1/2以内) 全共新見市出品対策協議会 4,030千円 ・ 機械導入(1/3以内) 井原市(生産集団) 3,078千円 ・ 牛舎施設整備(1/3以内) 高梁市(生産集団) 1,756千円 ・ 放牧施設整備(1/3以内) 高梁市(生産集団) 117千円 ・ 放牧施設整備(1/3以内) 新見市(生産集団) 833千円 ・ 黒豚の種豚導入 30頭(1/3以内) 井原市(生産集団) 2,862千円 ・ 県産飼料の利用拡大(定額) おかやま酪農業協同組合 392千円 JA晴れの国岡山びほく統括本部 29千円 JA晴れの国岡山倉敷かさや統括本部 139千円 JA晴れの国岡山新見統括本部 688千円 | <ul style="list-style-type: none"> ・ 効率的生産施設等の整備及び機能強化(1/2以内) 高梁市 高梁市大池山育成牧場利用組合 3,578千円 ・ 事業終了 — ・ 未定 ・ 黒豚の種豚導入(1/3以内) 井原市(生産集団) 未定 ・ 事業終了 |

| 事業名 | 令和4年度実績 | 令和5年度計画 |
|---------------------------------------|---|--|
| (7) 畜産農家畜産環境整備支援事業（単県） | <ul style="list-style-type: none"> ・脱臭資材等の利用(1/3以内) びなん酪農組合 61千円 笠岡市 1,059千円 ・堆肥化施設の整備(1/3以内) 堆肥舎 1棟 びほく酪農組合 1,257千円 ・堆肥化施設の改修(1/3以内) 新見市 16,005千円 | <ul style="list-style-type: none"> ・脱臭資材等の利用、堆肥化施設の整備(1/3以内) 未定 |
| (8) 畜産技術普及推進事業（単県） | <ul style="list-style-type: none"> ・現地実証 (実証農家への委託) 高梁市大池山育成牧場利用組合 170千円 新見市（畜産農家） 154千円 | <ul style="list-style-type: none"> ・現地実証 (実証農家への委託) 未定 |
| (9) 伝統の「岡山和牛」再発見事業（単県） | <ul style="list-style-type: none"> ・高能力繁殖牛の保留 (定額) JA晴れの国岡山びほく統括本部 600千円 JA晴れの国岡山倉敷かさや統括本部 600千円 井原市（生産集団） 100千円 JA晴れの国岡山新見統括本部 800千円 | <ul style="list-style-type: none"> ・高能力繁殖牛の保留 (定額) 未定 |
| (10) みどりの食料システム戦略推進交付金（バイオマス地産地消施設整備） | <ul style="list-style-type: none"> ・ — | <ul style="list-style-type: none"> ・ バイオガス発電プラントにおける脱臭装置の整備 99,000千円 |
| (11) 家畜伝染病防疫対策の支援 | <ul style="list-style-type: none"> ・発生時の現地対策本部の速やかな立ち上げ準備、研修会の開催 専門班会議開催 2回 防疫研修会 1回 関係機関（保健所・建設業協会・焼却施設等）との打合せ 6回 策定会議（地域会議を含む） 5回 ・高病原性鳥インフルエンザ発生農場（倉敷市採卵鶏3農場）への防疫対応（R4.10.27～12.10） 1例目 約17万羽（R4.10.28） 2例目 約51万羽（R4.11.4） 3例目 約3万羽（R4.11.11） 県職員動員者数 12,484人 人的支援 自衛隊、国、他県防疫員、家畜改良センター、県警察本部、市町、県看護協会、県建設業協会、県トラック協会、JAグループ | <ul style="list-style-type: none"> ・発生時の現地対策本部の速やかな立ち上げ準備、研修会の開催 専門班会議開催 2回 防疫研修会 7回 関係機関（保健所・建設業協会・焼却施設等）との打合せ 10回 策定会議（地域会議を含む） 10回 |

| 事業名 | 令和4年度実績 | 令和5年度計画 |
|---|---|---|
| <p>4 県産材の需要拡大と持続的な森林経営の推進</p> <p>(1) 県産材のブランド化と販路拡大</p> <p>ア おかやまの木で家づくり支援事業(単県)</p> <p>イ 県産材利用促進対策事業</p> <p>ウ 森林認証・認証材普及促進事業</p> <p>エ 林業・木材産業成長産業化促進対策交付金事業</p> <p>(2) おかやま森づくり県民基金事業 (森林活動促進への支援事業) (森づくり県民基金)</p> | <p>・住宅新築 倉敷地域 84戸 15,200千円 井笠地域 22戸 3,800千円 高梁地域 2戸 420千円 新見地域 5戸 1,040千円 計 113戸 20,460千円</p> <p>・木製品導入支援 倉敷地域 16件 7,592千円 井笠地域 3件 1,920千円 木質化支援 倉敷地域 6件 2,231千円 設計支援 倉敷地域 1件 2,000千円 私立高等学校 3件 3,108千円 計 29件 16,851千円</p> <p>・FM認証取得促進助成 高梁地域 1件 15千円 新見地域 2件 30千円</p> <p>・CoC認証取得促進助成 新見地域 1件 62千円 計 4件 107千円</p> <p>・先進的モデル提案事業助成 新見市 3,000千円</p> <p>【森づくり活動支援型】 ・北面竹炭同好会 103千円 ・水江里山ふれあい会 233千円 ・馬入山を愛する会 84千円 ・里山を愛する会 300千円 ・中島グリーンクラブ 300千円 ・船穂里山の会 262千円 ・西側祭り保存会 92千円 ・有年の里山を守り育てる会 300千円 ・草間台エコミュージアム推進協議会 123千円 ・花木備中ジャパンの会 300千円 ・NPO法人黒崎地創研 300千円 ・いのりんジャパン 298千円 ・チーム山本 300千円 ・NPOこもれびの里 300千円 ・頂見の里山の環境を守る会 300千円 ・山田コミュニティ協議会 283千円 ・辰五郎塾 268千円</p> | <p>未定</p> <p>未定</p> <p>未定</p> <p>未定</p> <p>未定</p> <p>未定</p> |

| 事業名 | 令和4年度実績 | 令和5年度計画 |
|-------------------------------|--|--|
| | 【森林体験行事開催型】 ・倉敷山好会 215千円 ・倉敷地域森づくりの会299千円 ・早島さくら千年委員会241千円 ・岡山県漁業士会 146千円 ・和桜会 300千円 ・新見自然の会 29千円 ・ダイダン(株) 300千円 ・タカナシ乳業 214千円 ・森林インストラクター会 145千円 | 未定 |
| (3) おかやま共生の森事業(森づくり県民基金) | ・共生の森保育活動(井笠地域) 2回 624,800円 | ・共生の森保育活動(井笠地域) 未定 |
| (4) 市町村提案型森づくり事業(森づくり県民税) | ・樹幹注入 マツ 倉敷市 301本 総社市 948本 高梁市 332本 浅口市 33本 矢掛町 29本 ・土壌改良材 マツ 倉敷市 163本 総社市 5本 ・危険木伐倒 マツ 倉敷市 23m ³ 総社市 40m ³ 早島町 1m ³ 笠岡市 10m ³ 里庄町 26m ³ 高梁市 58m ³ 新見市 19m ³ ・住民参加による森づくり 浅口市 18団体 矢掛町 16団体 ・森林ビジョン策定 新見市 1式 | ・樹幹注入 マツ 倉敷市 309本 総社市 546本 高梁市 500本 浅口市 40本 矢掛町 29本 ・土壌改良材 マツ 倉敷市 178本 総社市 5本 ・危険木伐倒 マツ 倉敷市 40m ³ 総社市 40m ³ 早島町 28.9m ³ 笠岡市 30m ³ 里庄町 36m ³ 高梁市 100m ³ 新見市 40m ³ ・住民参加による森づくり 浅口市 23団体 矢掛町 8.3ha |
| (5) 快適森林環境創出事業(森づくり県民税) | ・里山林等再生 総社市 0.25ha 矢掛町 2.00ha 新見市 8.23ha ・病虫害被害森林等再生 総社市 5.00ha 井原市 28.00ha 矢掛町 5.00ha ・広葉樹等利用促進 新見市 2件 | ・里山林等再生 矢掛町 2.00ha 新見市 5.00ha ・病虫害被害森林等再生 総社市 7.00ha 井原市 28.00ha 高梁市 3.00ha ・広葉樹等利用促進 新見市 2件 |
| (6) ナラ枯れ被害拡大防止総合対策事業(森づくり県民税) | ・被害木駆除 新見市 34本 ・被害木探査 早島町 13.6ha | ・被害木駆除 新見市 50本 |
| (7) 松くい虫防除事業(単県) | ・空中散布 井原市 30ha ・地上散布 倉敷市 13ha 井原市 4ha ・伐倒駆除 倉敷市 50m ³ 総社市 10m ³ | ・空中散布 井原市 30ha ・地上散布 倉敷市 13ha 井原市 4ha ・伐倒駆除 倉敷市 100m ³ 総社市 10m ³ |

| 事業名 | 令和4年度実績 | 令和5年度計画 |
|--------------------------------------|---|---|
| (8) 間伐等の推進 ア 造林事業(国庫) | <ul style="list-style-type: none"> ・人工造林 高梁市 7.55ha 新見市 41.63ha ・保育(下刈) 高梁市 3.79ha 新見市 106.03ha — ・保育(枝打ち) 新見市 2.08ha ・除伐・間伐 新見市 130.54ha ・森林作業道 新見市 6,829m | <ul style="list-style-type: none"> ・人工造林 高梁市 未定 ha 新見市 未定 ha ・保育(下刈) 高梁市 未定 ha 新見市 未定 ha ・保育(雪起こし) 新見市 未定 ha ・保育(枝打ち) 高梁市 未定 ha 新見市 未定 ha ・除伐・間伐 高梁市 未定 ha 新見市 未定 ha ・森林作業道 高梁市 未定 m 新見市 未定 m |
| イ 林業・木材産業成長産業化促進対策事業(間伐材生産、路網整備)(国庫) | <ul style="list-style-type: none"> ・間伐材生産 新見市 55.82ha ・路網整備 新見市 6,563m | <ul style="list-style-type: none"> ・間伐材生産 新見市 未定 ha ・路網整備 新見市 未定 m |
| ウ おかやま元気な森づくり推進事業(森づくり県民税) | <ul style="list-style-type: none"> ・除伐・間伐 井原市 13.48ha 矢掛町 0.07ha 高梁市 9.17ha 新見市 16.63ha ・森づくり作業道開設 新見市 1,700m ・森づくり作業道点検 公社 46,710m ・搬出促進 新見市 33.24ha 公社 14.27ha ・多様な森づくりの推進 井原市 9.75ha 矢掛町 0.60ha 高梁市 14.77ha 新見市 46.00ha | <ul style="list-style-type: none"> ・除伐・間伐 総社市 未定 ha 井原市 未定 ha 高梁市 未定 ha 新見市 未定 ha ・森づくり作業道開設 高梁市 未定 m 新見市 未定 m ・森づくり作業道点検 公社 未定 m ・搬出促進 新見市 未定 ha 公社 未定 ha ・多様な森づくりの推進 総社市 未定 ha 井原市 未定 ha 矢掛町 未定 ha 高梁市 未定 ha 新見市 未定 ha |
| エ 少花粉スギ等造林対策事業(森づくり県民税) | <ul style="list-style-type: none"> ・造林・下刈り 高梁市 8.83ha 新見市 78.18ha | <ul style="list-style-type: none"> ・造林・下刈り 新見市 未定 ha 高梁市 未定 ha |
| オ 農山漁村地域整備交付金(国庫) | <ul style="list-style-type: none"> ・主伐・再造林 新見市 4.24ha | <ul style="list-style-type: none"> ・主伐・再造林 新見市 未定 ha |

5 先進的技術の確立・普及と力強い産地の育成及び支援

(備南広域農業普及指導センター)

(1) トップ重点課題

- 課題名：儲かるぶどう経営の確立によるぶどう産地の持続的発展
- 対象集団：玉島北園芸協会葡萄部会（50戸、13ha）
：JA晴れの国岡山船穂町ぶどう部会（97戸、30ha）
：真備ぶどう生産組合（102戸、17ha）、秦果樹生産出荷組合（40戸、11ha）

| 主要課題 | 主要推進事項 | 令和4年度実績 | 令和5年度計画 |
|--------------------|--|--|----------------|
| (ア) ぶどう新規就農者の確保と育成 | <ul style="list-style-type: none"> ・新規就農者(就農5年以内)の栽培技術向上 ・新規就農者の規模拡大 | 就農計画(売上)達成者割合 80% 園地流動化意向調査 2産地 | 100% 2産地 |
| (イ) 高品質安定生産技術の普及 | <ul style="list-style-type: none"> ・安定生産技術の定着と害虫対策技術の普及 | 販売単価の県平均比 163% | 166% |
| (ウ) 需要期出荷量の増大 | <ul style="list-style-type: none"> ・加温栽培技術の確立と適期収穫の徹底 | シェイブ、ピオーネの8月までの出荷量 377 t | 385 t |
| (エ) 産地競争力の強化 | <ul style="list-style-type: none"> ・GAPの取組拡大 | 内部点検の充実 2産地 | 内部点検の定着 2産地 |

(2) 重点課題

①地域農業を支える意欲ある担い手の育成及び支援

| 課題名及び対象集団名 | 主要推進事項 | 令和4年度実績 | 令和5年度計画 |
|--|---|--|----------------------------|
| (ア) 新規就農者の確保と育成 就農希望者(農業実務研修生含む) 新規就農者 | <ul style="list-style-type: none"> ・新規就農者の確保 ・新規就農希望者の就農促進 | 新規就農者数 22人 就農計画認定件数 11件 | 22人 10件 |
| (イ) 経営感覚に優れた担い手の育成 認定農業者 認定志向農業者 | <ul style="list-style-type: none"> ・新規認定農業者の確保 ・経営管理能力の向上 ・家族経営協定の普及 | 新規認定農業者数 33経営体 専門家経営相談 3経営体 家族経営協定締結数 3戸(累計80戸) | 16経営体 4経営体 2戸(累計82戸) |
| (ウ) 水田農業を担う経営体の育成 倉敷地方稲作研究会(23戸、336ha) 規模拡大志向農家等 | <ul style="list-style-type: none"> ・規模拡大の推進 ・環境に配慮した取り組みの推進 | 水稲作付面積10ha以上個別経営体数 24経営体 被膜殻流出防止対策肥料導入面積 20ha | 25経営体 30ha |
| (エ) 集落営農組織の育成および経営強化 吉備路水田農業大規模経営体ネットワーク(43経営体 580ha) 集落営農組織 | <ul style="list-style-type: none"> ・集落営農組織の育成 ・組織の経営安定 | 集落営農組織数 19組織(うち法人組織数) 8組織 収益向上対策実施組織数 4組織 | 19組織 8組織 6組織 |

| 課題名及び対象集団名 | 主要推進事項 | 令和4年度実績 | 令和5年度計画 |
|---|---|---|--------------------------------|
| (オ) 水田のモデル組織経営体と個別経営体の育成 (農) 上楨谷営農組合(69戸、20ha) 規模拡大志向農家 | <ul style="list-style-type: none"> ・ W C S用稲たちすずか普及面積 (上楨谷) ・ 省力・スマート技術導入面積 | 取組面積 一 導入面積 0 a | 10a 10 a (湛直、ドローン播種) |
| (カ) 6次産業化に取り組む経営体の育成 6次産業化経営体 6次産業化関連商工業者 | <ul style="list-style-type: none"> ・ 6次産業化経営体の資質向上と連携推進 ・ 6次産業化経営体の経営安定 | 新規6次産業化経営体数 2経営体 新規販路開拓数 1か所 | 1経営体 1か所 |

②先進的技術の確立・普及と力強い産地の育成及び支援

| 課題名及び対象集団名 | 主要推進事項 | 令和4年度実績 | 令和5年度計画 |
|--|---|--|------------------------|
| (ア) もも新規就農者の育成と長期安定出荷体制の構築 玉島北園芸協会桃部会(251戸、105ha) 浅原園芸組合(48戸、24ha) | <ul style="list-style-type: none"> ・ 新規就農者の早期経営確立(就農5年以内) ・ 高品質安定生産と販売力の強化 | 就農計画(生産量) 7割達成者割合 92% 販売額比率(晩生白桃系品種/全品種) 18% | 100% 20% |
| (イ) 新規就農者の育成と晩生品種の推進によるももの産地力強化 吉備路もも出荷組合(97戸、26ha) 総社もも生産組合(12戸、16ha) | <ul style="list-style-type: none"> ・ 新規就農者の技術向上(就農5年以内) ・ 晩生品種の栽培技術の確立 | 就農計画(生産量) 7割達成者割合 89% 晩生品種の出荷量 127 t | 100% 131 t |
| (ウ) 倉敷地域のいちご生産の活性化 倉敷地方施設いちご研究会 (21戸、280 a) | <ul style="list-style-type: none"> ・ 情報の効果的な発信による安定生産技術の普及 ・ 天敵活用による I P Mの取組推進 | 晴苺東京出荷量(1月末まで) 169kg I P M取組推進 天敵技術情報 | 175kg 実証ほ設置 |
| (エ) G I取得のごぼう産地活性化に向けた取組 J A晴れの国岡山東部出荷組合 (24戸、12ha) | <ul style="list-style-type: none"> ・ マーケティングの意欲醸成 ・ 安定生産技術の向上 | マーケティング戦略 一 販売数量(4~12月) 196 t | 素案作成 200 t |
| (オ) 夏秋なすを軸とした儲かる農業への取組 吉備路夏秋ナス生産出荷組合 (18戸、63.8 a) | <ul style="list-style-type: none"> ・ 新規栽培者の確保と育成 ・ 安定生産技術の向上 | 新規栽培者数 2戸 生産組合平均単収 8.6t/10 a | 1戸 9.0 t / 10 a |

| 課題名及び対象集団名 | 主要推進事項 | 令和4年度実績 | 令和5年度計画 |
|--|---|--|-----------------------------|
| (カ) スイートピー産地の継続的発展 JA晴れの国岡山船穂町花き部会 (15戸、3.9ha) | <ul style="list-style-type: none"> ・高品質安定生産技術の普及 ・スマート農業（総合環境制御技術）の活用 | 共選販売高(11～1月) 118,783千円 統合環境制御導入農家数 1戸 | 120,000千円 3戸 |

(井笠農業普及指導センター)

(1) トップ重点課題

○課題名：ぶどうの担い手の確保・育成と産地の活性化

○対象集団：JA晴れの国岡山笠岡ぶどう専門委員会（30戸、6ha）

：JA晴れの国岡山井原市ぶどう部会（205戸、99ha）

：JA晴れの国岡山矢掛ぶどう部会（20戸、3.5ha）

| 課題名 | 主要推進事項 | 令和4年度実績 | 令和5年度計画 |
|-------------------|--|--|-------------------------------|
| (ア) 担い手の確保・育成 | <ul style="list-style-type: none"> ・園地情報の活用、整備 ・新規栽培者等の栽培技術習得 ・栽培技術向上支援 | 新規栽培者数 8人 | 8人 |
| (イ) 高品質安定生産 | <ul style="list-style-type: none"> ・シャインマスカットの品質向上 | シャインマスカット秀品率 笠岡市35% 井原市50% 矢掛町38% | 笠岡市37% 井原市55% 矢掛町40% |
| (ウ) 鳥獣害対策による安定生産 | <ul style="list-style-type: none"> ・鳥獣害対策支援 | ぶどう出荷量 笠岡市16.5t 井原市473t 矢掛町11t | 笠岡市17t 井原市490t 矢掛町11.5t |
| (エ) グリーンな栽培体系への転換 | <ul style="list-style-type: none"> ・技術導入支援 | 除草作業時間削減率 -% | 15% |

(2) 重点課題

①地域農業を支える意欲ある担い手の育成及び支援

| 課題名及び対象集団名 | 主要推進事項 | 令和4年度実績 | 令和5年度計画 |
|--|---|---|-----------------------------|
| (ア) 新規就農者の確保と育成 新規就農者 新規就農希望者 | <ul style="list-style-type: none"> ・新規就農者の確保 ・新規就農者の早期経営安定 | 新規就農者数 12人 対前年売上増加者割合 73% | 12人 100% |
| (イ) 経営感覚に優れた経営体の育成 認定農業者 (255経営体) 認定志向農業者 | <ul style="list-style-type: none"> ・新規認定農業者の確保 ・経営管理能力の向上 ・家族経営協定の普及 | 新規認定農業者数 14経営体 新規複式簿記記帳者数 2人 締結数(累計) 106戸 | 10経営体 2人 108戸 |

| 課題名及び対象集団名 | 主要推進事項 | 令和4年度実績 | 令和5年度計画 |
|---|---|--|----------------------------|
| (ウ) 水田農業の担い手の確保・育成と大規模化に対応した栽培技術の普及 井笠地域稲作経営体ネット 集落営農組織 集落営農志向集落 | <ul style="list-style-type: none"> 集落営農組織の育成と強化 大規模化・環境負荷軽減に対応した栽培技術の普及 | 水稲作付面積10ha以上の稲作ネット会員 10経営体 ドローン利用面積 320ha 水稲直播栽培 42ha | 11経営体 325ha 44ha |
| (エ) 6次産業化に取り組む経営体の育成 6次産業化経営体 6次産業化関連商工業者 | <ul style="list-style-type: none"> 6次産業化経営体の資質向上と連携推進 6次産業化経営体の経営安定 | 新規6次産業化経営体数 3経営体 新規販路開拓数 1か所 | 1経営体 1か所 |

②先進的技術の確立・普及と力強い産地の育成及び支援

| 課題名及び対象集団名 | 主要推進事項 | 令和4年度実績 | 令和5年度計画 |
|---|---|--|----------------------------|
| (ア) いちごの安定生産技術の普及とブランド化推進 井笠地域施設いちご生産者 (21戸、2.7ha) | <ul style="list-style-type: none"> 良質苗生産と収量向上 晴苺の出荷量向上 | 育苗技術改善農家数 1戸 晴苺出荷回数 (12月～1月) 26回 | 1戸 27回 |
| (イ) 加工・業務用たまねぎの高度生産技術の普及推進と産地の活性化 井笠地域加工・業務用たまねぎ生産グループ (5法人、36ha) | <ul style="list-style-type: none"> 面積拡大 収量品質の安定化 | 栽培面積 41ha 水田単収 (t/10a) 4.6 t 干拓地単収 (t/10a) 3.9 t | 50ha 5.2 t 6.2 t |
| (ウ) 新規栽培者の確保と安定生産による産地の活性化 JA晴れの国岡山矢掛アスパラガス部会 (37戸、4.0ha) | <ul style="list-style-type: none"> 新規栽培者の確保 安全・安心、安定生産技術の普及 | 新規栽培者 1人 単収目標達成者数 (1.2t/10a以上) 7人 GAPチェックシート達成戸数の割合 24% | 1人 12人 60% |
| (エ) りんどうの栽培推進による産地の維持 井原市花卉部会(りんどう生産者) (6戸、20a) | <ul style="list-style-type: none"> 防除の徹底による品質向上 極早生品種の生産拡大 | 面積当たり出荷本数 (千本/a) 1.2千本 6月出荷本数 3,760本 | 1.6千本 4,500本 |

(備北広域農業普及指導センター)

(1) トップ重点課題

○課題名：地域ブランドを活かしたぶどうの産地力強化

○対象集団：J A晴れの国岡山びほくぶどう生産部会 (630戸、163ha)

| 課題名及び対象集団名 | 主要推進事項 | 令和4年度実績 | 令和5年度計画 |
|---------------------|---|--|----------------|
| (ア) 新規就農者の受入体制整備と確保 | <ul style="list-style-type: none"> 新規就農者の受入体制整備 新規栽培者の確保 | モデル支部 1支部 (選定) 新規栽培者数 8人 | 1支部 (検討) 6人 |
| (イ) 生産力向上 | <ul style="list-style-type: none"> ピオーネ上位等級「美王[®]」の生産拡大 シャインマスカットの品質向上 | 「美王 [®] 」の出荷量 43.4 t シャインマスカットの秀品率 30% | 45 t 35% |
| (ウ) ブランドを活かした販売力強化 | <ul style="list-style-type: none"> 「美王[®]」の知名度向上 | ピオーネの市場単価比 101% <small>※大阪市場のびほく産ピオーネ平均単価/大阪市場のピオーネ平均単価 (びほく産除く)</small> | 106% |

(2) 重点課題

①地域農業を支える意欲ある担い手の育成及び支援

| 課題名及び対象集団名 | 主要推進事項 | 令和4年度実績 | 令和5年度計画 |
|--|--|---|--------------------------|
| (ア) 新規就農者の確保と育成 新規就農者 新規就農希望者 | <ul style="list-style-type: none"> 新規就農者の確保 新規就農者の育成 (過去5年の認定新規就農者等) | 新規就農者数 9人 対前年売上増加者割合 71% | 9人 75% |
| (イ) 経営感覚に優れた経営体の育成 認定農業者 (168経営体) 認定志向農業者 認定農業者協議会 (6組織) | <ul style="list-style-type: none"> 認定農業者の確保 経営管理能力の向上 家族経営協定の推進 | 新規認定農業者数 6経営体 新規複式簿記記帳者数 2人 家族経営協定締結数 2戸 (累計78戸) | 8経営体 2人 2戸 (累計80戸) |
| (ウ) 水田農業の担い手の育成と経営強化 水田農業担い手モデル集団 (水稲作付面積1.5ha以上の経営体:20) 集落営農組織 (21組織 (うち法人5)) | <ul style="list-style-type: none"> 経営及び生産の安定化・効率化 集落営農組織の育成と強化 | 水稲作付面積10ha以上の経営体数 3経営体 集落営農組織数 (うち法人組織数) 21組織 (5組織) | 5経営体 23組織 (6組織) |
| (エ) 6次産業化に取り組む経営体の育成 6次産業化経営体:12経営体 (認定事業者4を含む) | <ul style="list-style-type: none"> 認定事業者等の販路拡充と経営安定 | 年間売上目標を達成した経営体数 2経営体 | 1経営体 |

②先進的技術の確立・普及と力強い産地の育成及び支援

| 課題名及び対象集団名 | 主要推進事項 | 令和4年度実績 | 令和5年度計画 |
|--|--|---|-------------------------|
| (ア) 「鬼退治桃太郎トマト」の産地育成と生産力強化 JA晴れの国岡山 びほくトマト部会 (66戸、10.7ha) | <ul style="list-style-type: none"> 新規栽培者の確保と早期経営安定 品質、着果率の向上 | 新規就農者数 0人 部会平均収量達成者割合 44% <small>※対象：就農5年以下の指導対象者</small> 10a当たりの部会平均出荷量 9.9t | 1人 66% 10.5t |
| (イ) アスパラガスの担い手の確保・育成と収量向上 びほく地域アスパラガス生産部会 (高梁市分：19戸、1.2ha) | <ul style="list-style-type: none"> 新規栽培者の確保 収量の向上 | 新規栽培者数 2人 収量1t/10a以上の栽培者数 2人 | 3人 3人 |
| (ウ) 地域特産花きの産地育成 JA晴れの国岡山 びほく花木生産部会 (59戸、2.8ha) | <ul style="list-style-type: none"> 新規栽培者の確保 しゃくやくの生産拡大 フォックスフェイスの販路拡大 | 新規栽培者数 1人 しゃくやくの新植面積 3a フォックスフェイスの新規販路 1か所 | 1人 3a 1か所 |

(新見農業普及指導センター)

(1) トップ重点課題

○課題名： 担い手の確保・育成と高品質生産による果樹産地の競争力強化

○対象集団： J A晴れの国岡山阿新ぶどう部会 (304戸、91ha)

J A晴れの国岡山阿新桃部会 (54戸、22ha)

| 課題名及び対象集団名 | 主要推進事項 | 令和4年度実績 | 令和5年度計画 |
|-------------------|--|---|-------------------------------|
| (ア) 次世代の担い手確保・育成 | <ul style="list-style-type: none"> 園地確保の推進と受入支援体制の充実 新規団地の利用推進 | 新規就農者数 (R4年度からの累計) 7人(一) ぶどう栽培面積 91ha | 3人(10人) 93ha |
| (イ) 高品質生産と安定供給の推進 | <ul style="list-style-type: none"> ぶどう品質の高位平準化 ビオネの着色向上 シャインマスカットの成熟遅延対策 もも「白皇」の適期管理の徹底 | ビオネ優品以上の割合 43% シャインマスカットの秀品率 36% 「白皇」出荷量 2,345kg | 50% 38% 3,000kg |

(2) 重点課題

①地域農業を支える意欲ある担い手の育成及び支援

| 課題名及び対象集団名 | 主要推進事項 | 令和4年度実績 | 令和5年度計画 |
|--|---|--|---|
| (ア) 新規就農者の確保・育成 就農希望者 新規就農者 | <ul style="list-style-type: none"> 新規就農者の確保 (R3からの累計) 新規就農者の早期経営確立支援(経営開始後5作以内) | 新規就農者数 8人(15人) 就農計画達成者数 9人/9人 | 8人(23人) 7人/7人 |
| (イ) 経営感覚に優れた経営体の育成 認定農業者 (151経営体) 認定志向農業者 | <ul style="list-style-type: none"> 新規経営改善計画の樹立支援 (R3からの累計) 複式簿記の記帳推進 (R3からの累計) 家族経営協定の推進 | 新規経営改善計画数 8経営体 (16経営体) 新規記帳者数 2人(4人) 締結数(累計) 1戸(49戸) | 8経営体 (24経営体) 2人(6人) 2戸(51戸) |
| (ウ) 水田農業の多様な担い手育成と経営力の強化 JA晴れの国岡山新見水稲担い手部会 (157経営体310ha) 集落営農組織 (24経営体(5法人)) | <ul style="list-style-type: none"> スマート農業技術の導入と規模拡大 飼料用米・WCS用稲の安定生産技術の推進 集落営農組織の収益力向上 | 水稲作付10ha以上の経営体数 8経営体 ドローン利用面積 176ha スマート獣害対策実践地区数 一地区 飼料用米・WCS用稲専用品種面積 24.6ha 多収品種導入組織数 一組織 | 9経営体 190ha 1地区 27ha 2組織 |
| (エ) 6次産業化に取り組む経営体の育成 6次産業化取組経営体(30経営体(総合化事業計画認定事業者9を含む)) | <ul style="list-style-type: none"> 6次産業化経営体等の経営安定 (R3からの累計) | 新規販路開拓数 2件 (2件) | 1件 (3件) |

②先進的技術の確立・普及と力強い産地の育成及び支援

| 課題名及び対象集団名 | 主要推進事項 | 令和4年度実績 | 令和5年度計画 |
|---|--|---|--------------------------------------|
| <p>(ア) 夏秋トマトの収量アップと新規就農者の育成</p> <p>JA晴れの国岡山阿新トマト部会（40戸、4.8ha）</p> | <ul style="list-style-type: none"> 重点指導対象者の技術向上（栽培開始後5作以内の農業者） 新品種等の栽培技術確立 | <p>収量目標を達成した重点指導対象者 67% 4人/6人</p> <p>部会平均収量 8.1 t /10 a</p> | <p>100% 6人/6人</p> <p>8.5 t /10 a</p> |
| <p>(イ) りんどうの販売力強化</p> <p>JA晴れの国岡山新見花卉部会りんどう生産者（25戸、3.8ha）</p> | <ul style="list-style-type: none"> 新規栽培者等の技術向上による収量確保（収穫開始4作以内の農業者） | <p>出荷量 1,070千本</p> <p>部会平均収量を達成した新規栽培者 33% 1人/3人</p> | <p>1,090千本</p> <p>66% 2人/3人</p> |

| 事業名 | 令和4年度実績 | 令和5年度計画 |
|-------------------------------------|--|--|
| 6 6次産業化・農商工連携と地産地消等の推進 | | |
| (1) 推進ネットワークの活用と6次産業化推進チームの活動推進（単県） | <ul style="list-style-type: none"> 6次産業化推進チーム連携会議の開催 2回 6次産業化推進チーム（地域活動班）の活動推進 <ul style="list-style-type: none"> 倉敷地域 4回 井笠地域 3回 高梁地域 3回 新見地域 3回 | <ul style="list-style-type: none"> 6次産業化推進チーム連携会議の開催 2回 6次産業化推進チーム（地域活動班）の活動推進 <ul style="list-style-type: none"> 倉敷地域 4回 井笠地域 3回 高梁地域 3回 新見地域 3回 |
| (2) 販路拡大及びPR対策（単県） | <ul style="list-style-type: none"> 備中マルシェにおける6次産業化商品のPR 2日間 | <ul style="list-style-type: none"> 各種イベントにおける6次産業化商品のPR |
| (3) 人材育成（単県） | <ul style="list-style-type: none"> 加工技術や知識習得のための研修会の開催 <ul style="list-style-type: none"> 倉敷地域 4回 井笠地域 4回 高梁地域 1回 新見地域 2回 | <ul style="list-style-type: none"> 加工技術や知識習得のための研修会の開催及び専門家派遣 <ul style="list-style-type: none"> 倉敷地域 3回 井笠地域 3回 高梁地域 3回 新見地域 3回 |
| (4) 地産地消等の推進 | | |
| ア 直売所の活性化 | <ul style="list-style-type: none"> マスメディアを活用した直売所の旬の農産物やイベント等のPR ラジオ放送 4回 | <ul style="list-style-type: none"> マスメディアを活用した直売所の旬の農産物やイベント等のPR ラジオ放送 5回 |
| イ 都市と農村との交流促進 | <ul style="list-style-type: none"> 地域資源を活用した交流人口の促進支援 （農山村地域資源活用促進事業） — | <ul style="list-style-type: none"> 地域資源を活用した交流人口の促進支援 （農山村地域資源活用促進事業） 未定 |
| (5) 食品等製造施設等整備緊急支援事業 | | |
| ア 食品産業の輸出向けHACCP等対応施設整備緊急対策事業 | — | — |

II 次代を担う力強い担い手の確保・育成

| 事業名 | 令和4年度実績 | 令和5年度計画 |
|-----------------------------------|---|---|
| 7 次代を担う力強い担い手の確保・育成と担い手への農地集積・集約化 | | |
| (1) 新規就農者の確保 | ・ 新規就農者数 51人 | ・ 新規就農者数 51人 |
| (2) 就農促進トータルサポート事業 | <ul style="list-style-type: none"> ・ 農業実務研修事業 (国庫、定額または単県、1/3) 倉敷市 6人(桃、ぶどう) 井原市 8人(ぶどう) 総社市 6人(桃、なす、ぶどう) 高梁市 3人(トマト) 新見市 2人(りんどう) 矢掛町 1人(ぶどう) ・ 早期経営確立支援事業 (単県、1/3または1/2) 倉敷市 1,150千円 井原市 400千円 総社市 124千円 高梁市 596千円 新見市 789千円 矢掛町 165千円 ・ 受入体制強化事業(単県) 親方農家の資質向上に資する 研修会や情報交換会の開催 220千円 ・ 帰農者支援事業 (単県、1/3) 倉敷市 359千円 井原市 140千円 高梁市 165千円 新見市 101千円 | <ul style="list-style-type: none"> ・ 農業実務研修事業 (国庫、定額または単県、1/3) 倉敷市 5人(桃、ぶどう) 井原市 5人(ぶどう) 総社市 3人(桃、なす、ぶどう) 高梁市 5人(トマト、ぶどう) 新見市 3人(りんどう) 矢掛町 1人(ぶどう) ・ 早期経営確立支援事業 (単県、1/3または1/2) 倉敷市 420千円 井原市 484千円 総社市 194千円 高梁市 2,299千円 新見市 1,577千円 矢掛町 790千円 ・ 産地受入体制強化事業(単県、新規事業) 受入体制の強化等に資する研 修会や情報交換会の開催 377千円 ・ 帰農者支援事業 (単県、1/3) 倉敷市 300千円 井原市 140千円 高梁市 165千円 新見市 100千円 |
| (3) 農業人材力強化総合支援事業 | <ul style="list-style-type: none"> ・ 新規就農者確保緊急対策事業 (国庫、定額) 倉敷市 3人 3,750千円 井原市 4人 7,500千円 総社市 1人 1,500千円 高梁市 3人 4,500千円 ・ 農業次世代人材投資事業 [経営開始型] (国庫、定額) 倉敷市 31人 38,098千円 笠岡市 3人 2,625千円 井原市 7人 10,089千円 総社市 13人 16,398千円 高梁市 14人 18,375千円 新見市 5人 6,000千円 矢掛町 1人 1,500千円 | <ul style="list-style-type: none"> — ・ 農業次世代人材投資事業 [経営開始型] (国庫、定額) 倉敷市 29人 39,000千円 笠岡市 1人 1,500千円 井原市 7人 9,750千円 総社市 11人 15,000千円 高梁市 8人 9,375千円 新見市 3人 3,750千円 |

| 事業名 | 令和4年度実績 | 令和5年度計画 |
|-------------------------|--|---|
| (4) 新規就農者育成総合対策事業 | <ul style="list-style-type: none"> ・就農準備資金(国庫、定額) 倉敷市 2人 1,500千円 総社市 2人 1,500千円 井原市 1人 1,500千円 新見市 2人 2,250千円 ・経営開始資金(国庫、定額) 倉敷市 5人 6,000千円 | <ul style="list-style-type: none"> ・就農準備資金(国庫、定額) 倉敷市 2人 2,750千円 総社市 2人 3,000千円 井原市 1人 1,500千円 新見市 2人 2,250千円 ・経営開始資金(国庫、定額) 倉敷市 10人 13,500千円 総社市 2人 2,250千円 井原市 1人 1,500千円 高梁市 3人 4,500千円 新見市 4人 5,250千円 ・経営発展支援事業(国庫1/2、県1/4) 倉敷市 4人 24,933千円 総社市 2人 10,000千円 高梁市 3人 13,685千円 ・初期投資促進事業(国庫1/2、県1/4) 倉敷市 1人 5,000千円 |
| (5) 認定農業者の確保・育成 | <ul style="list-style-type: none"> ・新規認定 61経営体 | <ul style="list-style-type: none"> ・新規認定 42経営体 |
| (6) 集落営農組織の支援 | <ul style="list-style-type: none"> ・組織数 79組織 うち法人 26法人 | <ul style="list-style-type: none"> ・組織数 83組織 うち法人 28法人 |
| (7) 水田農業確立推進事業(単県) | <ul style="list-style-type: none"> ・集落営農支援チームの設置 4地区 | <ul style="list-style-type: none"> ・集落営農支援チームの設置 4地区 |
| (8) 担い手確保計画の改定支援 | <ul style="list-style-type: none"> ・市町の見直し支援 10市町 | <ul style="list-style-type: none"> ・市町の見直し支援 未定 |
| (9) 人・農地プラン実質化の支援 | <ul style="list-style-type: none"> ・倉敷市 | <ul style="list-style-type: none"> ・ 未定 |
| (10) 農業経営法人化支援事業(国庫、定額) | <ul style="list-style-type: none"> ・農業経営の法人化 - | <ul style="list-style-type: none"> ・農業経営の法人化 未定 |
| (11) 農地利用効率化等支援交付金(国庫) | <ul style="list-style-type: none"> ・融資主体補助事業(3/10以内) 倉敷市 4,536千円 | <ul style="list-style-type: none"> ・ 未定 |
| (12) 担い手確保・経営強化支援事業(国庫) | <ul style="list-style-type: none"> ・融資主体補助事業(1/2以内) 倉敷市 9,399千円 | <ul style="list-style-type: none"> ・ 未定 |
| (13) 機構集積協力金交付事業(国庫、定額) | <ul style="list-style-type: none"> ・機構貸付実績 201.6ha 機構集積協力金 ・地域集積協力金 464千円 ・経営転換協力金 40千円 | <ul style="list-style-type: none"> ・機構の活用促進 機構集積協力金 ・地域集積協力金 未定 ・経営転換協力金 未定 |
| (14) 荒廃農地の再生 | <ul style="list-style-type: none"> ・荒廃農地再生・活用事業 倉敷市 1法人 559千円 里庄町 1人 593千円 | <ul style="list-style-type: none"> ・荒廃農地再生・活用事業 倉敷市 未定 里庄町 未定 矢掛町 未定 |
| (15) 農地耕作条件改善事業(国庫、定額) | <ul style="list-style-type: none"> ・区画拡大 倉敷市庄地区 1,296千円 | <ul style="list-style-type: none"> ・区画拡大 - |

Ⅲ 農林水産業を支える施策

| 事業名 | 令和4年度実績 | 令和5年度計画 |
|---|---|-------------------------|
| 8 農業農村整備事業の推進 | | |
| (1) 産地づくりのための生産基盤整備の推進 | | |
| ア 用排水路の整備 | | |
| (ア) 水利施設等保全高度化事業(国庫) (簡易整備型) [補助率:国50(55)%, 県1~15%] ※()は中山間地域 | (倉敷地域) 早島町 1地区 | (倉敷地域) 早島町 1地区 |
| (イ) 農地耕作条件改善事業(国庫) [補助率:国50(55)%, 県1~15%] ※()は中山間地域 | (倉敷地域) 倉敷市 1地区 | — |
| (ウ) 小規模土地改良事業(単県) (かんがい排水) [補助率:県45%] | (倉敷地域) 倉敷市 総社市 (井笠地域) 笠岡市 井原市 浅口市 矢掛町 (新見地域) 新見市 11地区 3地区 1地区 1地区 1地区 4地区 3地区 | 未定 |
| イ 畑の整備 | | |
| (ア) 農業競争力強化農地整備事業(国庫) [補助率:国50(55)%, 県22.5%] ※()は中山間地域 | | |
| ・ 大佐布瀬地区(新見市) 13,000千円 実施計画策定 1式 | — | (新見地域) 実施計画策定 1式 |
| (イ) 農地耕作条件改善事業(国庫) [補助率:国50(55)%, 県1~20%] ※()は中山間地域 | (高梁地域) 高梁市 1地区 | — |
| ウ 水田の整備 | | |
| (ア) 農地耕作条件改善事業(国庫) [補助率:国50(55)%, 県1~20%] ※()は中山間 | (倉敷地域) 倉敷市 1地区 | — |
| エ 農道の整備 | | |
| (ア) 地方創生道整備推進交付金(国庫) (広域農道) [補助率:国50%, 県40%] | | |
| ・ 井原芳井2期地区(井原市) 7,564,000千円 道路工 6,230m 舗装工 6,230m | 道路工 (暫定) 200m 法面工 1式 | 道路工 (暫定) 200m 法面工 1式 |
| (イ) 小規模土地改良事業(単県) (農道整備) [補助率:県50(55)%] ※()は過疎地域 | (倉敷地域) 総社市 (井笠地域) 矢掛町 1地区 1地区 | 未定 |
| (ウ) 小規模土地改良事業(単県) (農道舗装) [補助率:県13/30] | (井笠地域) 矢掛町 (高梁地域) 高梁市 1地区 1地区 | 未定 |

| 事業名 | 令和4年度実績 | 令和5年度計画 |
|--|----------------------------|-------------------------------|
| (2) 産地維持のための保全対策の推進 | | |
| ア 土地改良施設の保全対策 | | |
| (ア) 水利施設等保全高度化事業(国庫) [補助率:国50(55)%, 県20~25%] ※()は地域用水 | | |
| ・天城地区(倉敷市) 124,000千円 排水機 ^ハ ホ ^ル 等 1式 | 建屋補修 0.4式 樋門整備 1.0式 | — |
| ・南六間川左岸地区(倉敷市) 239,700千円 排水機 ^ハ ホ ^ル 等 1式 | 排水機整備 0.6式 樋門整備 1.0式 | 建屋補修 0.3式 樋管補修 1.0式 |
| ・金蔵地区(倉敷市) 88,070千円 除塵施設・建屋補修 1式 | 建屋補修 0.6式 除塵施設整備 1.0式 | — |
| ・菰池地区(倉敷市) 99,000千円 除塵施設・建屋補修 1式 | 建屋補修 0.6式 除塵施設整備 1.0式 | — |
| ・弁才天地区(倉敷市・早島町) 199,000千円 排水機 ^ハ ホ ^ル 等 1式 | 除塵施設整備 0.7式 樋門整備 1.0式 | 排水機整備 0.6式 除塵施設整備 0.3式 |
| ・明治ダム地区(井原市) 220,000千円 ダム施設整備 1式 | 実施設計 1式 | 水管理制御設備更新 0.4式 電気設備更新 0.4式 |
| ・南六間川右岸地区(倉敷市) 320,000千円 排水機 ^ハ ホ ^ル 等 1式 | — | 実施設計 1式 |
| ・北川第1地区(笠岡市) 400,000千円 除塵施設・建屋補修 1式 | — | 実施設計 1式 |
| ・大佐ダム地区(新見市) 732,450千円 小水力発電設備更新 1式 | — | 小水力発電設備更新 0.2式 |
| (イ) 農山漁村地域整備交付金(国庫) (基幹水利施設) [補助率:国50%, 県20~25%] | | |
| ・黒石地区(倉敷市) 115,500千円 排水機 ^ハ ホ ^ル 等 1式 | 排水機場整備 0.1式 除塵施設整備 0.1式 | — |
| ・東六間地区(倉敷市・岡山市) 689,000千円 排水機 ^ハ ホ ^ル 等 1式 | 排水機整備 0.6式 除塵施設整備 0.3式 | 除塵施設整備 0.7式 |
| ・高須賀地区(倉敷市) 300,000千円 排水機 ^ハ ホ ^ル 等 1式 | 除塵施設整備 0.2式 建屋補修 0.1式 | — |
| ・粒浦地区(倉敷市) 318,200千円 排水機 ^ハ ホ ^ル 等 1式 | 除塵施設整備 0.7式 建屋補修 0.7式 | 除塵施設整備 0.3式 建屋補修 0.3式 |
| ・上原井領用水1期地区 (倉敷市・総社市) 220,000千円 水路改修工 1式 | 実施設計 1式 | 水路改修 200m 制水ゲート整備 1.0式 |

| 事業名 | 令和4年度実績 | 令和5年度計画 |
|--|------------------------------|--|
| (ウ) 農山漁村地域整備交付金(国庫) (地域用水環境整備) [補助率:国50%, 県20%] ・大佐ダム地区(新見市) 732,450千円 小水力発電設備更新 1式 | 小水力発電設備更新 0.1式 | 水利施設等保全高度化事業へ移行 |
| (エ) 農業水路等長寿命化・防災減災事業 (国庫) [補助率:国50(55)%, 県20~25%] ※()は中山間地域 ・大佐ダム地区(新見市他) 290,000千円 ダム施設整備 1式 | 点検用放流設備 1.0式 | — |
| ・榎谷ダム2期地区(総社市) 150,000千円 ダム施設整備 1式 | 実施設計 1式 | 保全対策工 0.5式 |
| ・鬼ヶ岳ダム2期地区(矢掛町) 180,000千円 ダム施設整備 1式 | 実施設計 1式 | 放流管塗装 建屋補修 1.0式 1.0式 |
| ・里見地区(里庄町) 359,130千円 排水機ホール等 1式 | 実施設計 1式 | 排水機整備 0.4式 |
| ・東六間川1期地区 (倉敷市・岡山市) 800,000千円 水路改修工 800m | 実施設計 1式 | 水路改修 250m |
| (オ) 農業水路等長寿命化・防災減災事業 (国庫) [補助率:国50(55)%, 県1~15%] ※()は中山間地域 (井笠地域) 笠岡市 1地区 浅口市 1地区 | (井笠地域) 笠岡市 1地区 浅口市 1地区 | (井笠地域) 笠岡市 2地区 (新見地域) 新見市 1地区 |
| (カ) 畑地等促進整備事業(国庫) [補助率:国50(55)%, 県20~25%] ※()は中山間地域 ・大佐ダム2期地区(新見市他) 165,000千円 ダム施設整備 1式 | 操作設備 1.0式 | 取水設備 0.5式 |
| (キ) 農村整備事業(国庫) (農道施設) [補助率:国50%, 県25%] ・備中中部2期地区(高梁市) 784,000千円 橋梁耐震保全対策 4橋 保全対策工 1式 | 橋梁耐震保全対策 0.6橋 保全対策工 0.1式 | 橋梁耐震保全対策 0.4橋 保全対策工 0.1式 |
| ・井原芳井地区(井原市) 509,000千円 農道保全対策工 1式 | 保全対策工 0.1式 | — |
| ・笠岡湾干拓2号橋地区(笠岡市) 80,000千円 橋梁耐震保全対策 1橋 | — | 実施設計 1式 |
| イ 土地改良施設の保全計画策定 | | |
| (ア) 水利施設等保全高度化事業(国庫) (調査計画) [補助率:国(定額)] ・榎谷地区(総社市) 17,000千円 機能診断・保全計画策定 1式 | 機能診断・保全計画策定 1式 | — |

| 事業名 | 令和4年度実績 | 令和5年度計画 |
|---|-------------------|-------------------|
| <ul style="list-style-type: none"> 青野地区（井原市） 17,970千円 機能診断・保全計画策定 1式 | 機能診断・保全計画策定 1式 | — |
| <ul style="list-style-type: none"> 帯高地区（倉敷市） 20,000千円 機能診断・保全計画策定 1式 | — | 機能診断・保全計画策定 1式 |
| <ul style="list-style-type: none"> 福島地区（倉敷市） 20,000千円 機能診断・保全計画策定 1式 | — | 機能診断・保全計画策定 1式 |
| <ul style="list-style-type: none"> 青野地区（井原市） 20,000千円 機能診断・保全計画策定 1式 | — | 機能診断・保全計画策定 1式 |
| <ul style="list-style-type: none"> 川上地区（高梁市） 30,000千円 機能診断・保全計画策定 1式 | — | 機能診断・保全計画策定 1式 |
| <ul style="list-style-type: none"> 草月地区（新見市） 20,000千円 機能診断・保全計画策定 1式 | — | 機能診断・保全計画策定 1式 |
| (イ) 農村整備事業(国庫) (調査計画) [補助率:国(定額)] | | |
| <ul style="list-style-type: none"> 高梁地区（高梁市） 38,250千円 橋梁点検・保全計画策定 1式 | 橋梁点検・保全計画策定 1式 | — |
| <ul style="list-style-type: none"> 井原地区（井原市） 30,000千円 橋梁等点検・保全計画策定 1式 | — | 橋梁等点検・保全計画策定 1式 |
| <ul style="list-style-type: none"> 高梁第2地区（高梁市） 49,615千円 橋梁点検・保全計画策定 1式 | — | 橋梁等点検・保全計画策定 1式 |
| (3) 農業・農村を守る防災・減災対策の推進 ア ため池の整備 | | |
| (ア) 農村地域防災減災事業(国庫) [補助率:国50(55)%, 県34「39」%] ※()は中山間地域、「」は地震対策 | | |
| <ul style="list-style-type: none"> 二ツ池池地区（倉敷市） 174,500千円 堤体工 103.0m | 堤体工 0.2式 | 堤体工 0.7式 |
| <ul style="list-style-type: none"> 真備別所池地区（倉敷市） 164,900千円 堤体工 131.5m | 実施設計 1式 | 堤体工 0.2式 |
| <ul style="list-style-type: none"> 真備女男池地区（倉敷市） 215,000千円 堤体工 350.7m | — | 実施設計 1式 |
| (イ) 農村地域防災減災事業(国庫) (調査計画) [補助率:国(定額)] | | |
| <ul style="list-style-type: none"> 真備蓮池地区（倉敷市） 14,300千円 事業計画策定 1式 | 事業計画策定 1式 | 事業計画策定 1式 |
| (ウ) 農村地域防災減災事業(国庫) [補助率:国50(55)%, 県1~20%] ※()は中山間地域 | (井笠地域) 笠岡市 1地区 | (井笠地域) 笠岡市 1地区 |
| (エ) 農村地域防災減災事業(国庫) (ため池廃止+代替水源) [補助率:国(定額)] | (倉敷地域) 倉敷市 1地区 | — |

| 事業名 | 令和4年度実績 | 令和5年度計画 |
|--|--|--|
| (オ) 農業水路等長寿命化・防災減災事業 (国庫) [補助率:国50(55)%, 県1~20%] ※()は中山間地域 | (倉敷地域) 倉敷市 2地区 | (倉敷地域) 倉敷市 1地区 |
| (カ) 農業水路等長寿命化・防災減災事業 (国庫)(ため池廃止) [補助率:国50(55)%, 県1~20%] ※()は中山間地域 | (倉敷地域) 倉敷市 1地区 | (倉敷地域) 倉敷市 1地区 |
| (キ) 農業水路等長寿命化・防災減災事業 (国庫)(ため池廃止) [補助率:国(定額)] | (倉敷地域) 倉敷市 2地区 (井笠地域) 笠岡市 1地区 井原市 2地区 矢掛町 1地区 (高梁地域) 高梁市 1地区 (新見地域) 新見市 1地区 | (倉敷地域) 倉敷市 4地区 (井笠地域) 笠岡市 1地区 井原市 2地区 矢掛町 1地区 (高梁地域) 高梁市 1地区 (新見地域) 新見市 1地区 |
| イ 排水機場の整備 | | |
| (ア) 農村地域防災減災事業(国庫) [補助率:国50(55)%, 県50(45)%] ※()は、中山間地域 ・有城地区(倉敷市) 排水機場新設 775,000千円 1式 | 排水機整備 0.9式 除塵施設整備 1.0式 建屋整備 1.0式 | 排水機場整備 0.1式 |
| (イ) 農村地域防災減災事業(国庫) [補助率:国50(55)%, 県30%] ※()は、中山間地域 ・北川第1地区(笠岡市) 排水機増設 386,300千円 1式 | 排水機整備 0.2式 吸水槽整備 1.0式 | 除塵施設整備 0.3式 排水機整備 0.8式 送水管整備 1.0式 |
| (ウ) 農村地域防災減災事業(国庫) (調査設計) [補助率:国(定額)] | (倉敷地域) 早島町 1地区 | — |
| ウ 地すべり対策 | | |
| (ア) 農村地域防災減災事業(国庫) [補助率:国50%, 県50%] ・山の上4期地区(高梁市) 指定面積 88,000千円 75.90ha 地すべり防止工事 1式 | 地すべり防止工 0.1式 | 対策工効果調査 1式 |
| (イ) 地すべり指定地管理費(単県) [補助率:県100%] | 横山地区ほか2地区(倉敷市) 東大戸地区(笠岡市) 門田地区ほか2地区(井原市) 山の上地区(高梁市) 畑谷地区ほか1地区(新見市) | 横山地区ほか2地区(倉敷市) 東大戸地区(笠岡市) 門田地区ほか2地区(井原市) 山の上地区(高梁市) 畑谷地区ほか1地区(新見市) |
| エ 農業水利施設の監視・管理体制強化 | | |
| (ア) 農村地域防災減災事業(国庫) (監視・管理体制強化) [補助率:国(定額)] | — | (倉敷地域) 倉敷市 1地区 |
| (イ) 農山漁村振興交付金(国庫) (情報通信環境整備) [補助率:国(定額)] | (倉敷地域) 倉敷市 1地区 | (倉敷地域) 倉敷市 1地区 |

| 事業名 | 令和4年度実績 | 令和5年度計画 |
|---|--|---|
| (ウ) 農業水路等長寿命化・防災減災事業 (国庫) (危機管理対策) [補助率:国(定額)] | (倉敷地域) 倉敷市 1地区 | (倉敷地域) 倉敷市 1地区 |
| オ 土地改良施設の調査・点検等 | | |
| (ア) 農村地域防災減災事業(国庫) (調査計画) [補助率:国(定額)] | | |
| ・おかやま第9地区(倉敷市他) 93,572千円 地震耐性評価 1式 | 地震耐性評価 1式 | — |
| ・おかやま第10地区(倉敷市他) 59,191千円 ため池劣化状況評価等 1式 | 劣化状況評価 豪雨耐性評価 1式 | — |
| ・おかやま第11地区(倉敷市他) 60,116千円 事業計画書策定 1式 | 事業計画策定 1式 | — |
| ・おかやま第12地区(倉敷市他) 70,000千円 地震耐性評価 1式 | — | 地震耐性評価 1式 |
| ・おかやま第13地区(倉敷市他) 60,000千円 ため池劣化状況評価等 1式 | — | 劣化状況評価 豪雨耐性評価 1式 |
| (イ) 農業水路等長寿命化・防災減災事業 (国庫) (保全・避難対策) [補助率:国(定額)] | (倉敷地域) 倉敷市 1地区 総社市 1地区 早島町 1地区 (井笠地域) 笠岡市 1地区 井原市 1地区 浅口市 1地区 矢掛町 1地区 里庄町 1地区 (高梁地域) 高梁市 1地区 (新見地域) 新見市 1地区 | (倉敷地域) 倉敷市 1地区 総社市 1地区 (井笠地域) 笠岡市 1地区 井原市 1地区 浅口市 1地区 矢掛町 1地区 里庄町 1地区 (高梁地域) 高梁市 1地区 (新見地域) 新見市 1地区 |
| カ 土地改良施設の管理等 | | |
| (ア) 土地改良施設管理費事業(単県) 国営造成施設(県営) [補助率:県50(67)%] ※()は人件費以外 | 笠岡湾干拓地区 (片島排水機場、東側堤防、 西側堤防) | 笠岡湾干拓地区 (片島排水機場、東側堤防、 西側堤防) |
| (イ) 土地改良施設管理費事業(単県) 県営造成施設(県営) [補助率:県50%] ※50%は企業局負担 | 高梁川合同堰地区 | 高梁川合同堰地区 |
| (ウ) 基幹的農業水利施設適正管理事業 (単県) (団体営) [補助率:県50%] | 鬼ヶ岳ダム地区 槇谷ダム地区 大佐ダム地区 | 鬼ヶ岳ダム地区 槇谷ダム地区 大佐ダム地区 |
| (エ) 基幹水利施設管理事業(国庫) (団体営) [補助率:国30%, 県30%] | 笠岡湾地区(寺間排水機場) | 笠岡湾地区(寺間排水機場) |

| 事業名 | 令和4年度実績 | 令和5年度計画 |
|--|---|---------------------|
| キ 災害復旧事業 (ア) 農地災害復旧事業(国庫) [補助率:国50%~, 県0%] | 【2年災】 (新見地域) 新見市 1地区 【3年災】 (井笠地域) 井原市 4地区 (高梁地域) 高梁市 32地区 (新見地域) 新見市 10地区 【4年災】 (井笠地域) 井原市 1地区 (高梁地域) 高梁市 4地区 (新見地域) 新見市 1地区 | 未定 |
| (イ) 農業用施設災害復旧事業(国庫) [補助率:国65%~, 県0%] | 【2年災】 (高梁地域) 高梁市 2地区 (新見地域) 新見市 1地区 【3年災】 (井笠地域) 井原市 1地区 (高梁地域) 高梁市 5地区 (新見地域) 新見市 2地区 | 未定 |
| (4) 活力と魅力あふれる農村づくりの推進 ア 中山間地域農業農村総合整備事業 (国庫) [補助率:国55%, 県30%] ・ 矢掛地区(矢掛町) 950,000千円 用排水施設 (3地区) 農道整備 (2地区) ほ場整備 (6地区) 集落道 (1地区) 集落排水 (1地区) | ほ場整備 3地区 集落道 1地区 | ほ場整備 2地区 集落道 1地区 |

| 事業名 | 令和4年度実績 | 令和5年度計画 |
|--|---|---|
| <p>9 治山・林道事業の推進</p> <p>(1) 山地治山事業(県営)</p> <p>(2) 保安林整備事業(県営)</p> <p>(3) 治山施設維持管理事業(県営)</p> | <p>(倉敷地域) ・総社市 1地区 法枠工ほか</p> <p>(井笠地域) ・浅口市 1地区 谷止工ほか</p> <p>・井原市 1地区 谷止工ほか</p> <p>(高梁地域) ・高梁市 1地区 谷止工ほか</p> <p>(新見地域) ・新見市 3地区 谷止工ほか</p> <p>(倉敷地域) ・総社市 1地区 除伐、本数調整伐、枝落し</p> <p>(井笠地域) ・井原市 2地区 下刈、除伐、本数調整伐</p> <p>・矢掛町 1地区 下刈、本数調整伐</p> <p>(高梁地域) ・高梁市 1地区 除伐、本数調整伐</p> <p>(新見地域) ・新見市 2地区 地すべり観測、 水路補修ほか</p> | <p>(倉敷地域) ・倉敷市 1地区 谷止工ほか</p> <p>(井笠地域) ・井原市 1地区 谷止工ほか</p> <p>・矢掛町 2地区 谷止工ほか</p> <p>(高梁地域) ・高梁市 1地区 土留工ほか</p> <p>(新見地域) ・新見市 4地区 谷止工ほか</p> <p>(倉敷地域) ・倉敷市 1地区 本数調整伐</p> <p>・総社市 1地区 除伐、本数調整伐、枝落し</p> <p>(井笠地域) ・井原市 1地区 下刈、除伐、本数調整伐、 枝落し</p> <p>・矢掛町 1地区 下刈、除伐、本数調整伐、 枝落し</p> <p>(高梁地域) ・高梁市 1地区 除伐</p> <p>(井笠地域) ・笠岡市 1地区 水路工</p> |

| 事業名 | 令和4年度実績 | 令和5年度計画 |
|--------------------------|--|---|
| (4) 農林水産事業推進費 (県営) | (倉敷地域) ・倉敷市、総社市 29箇所 治山施設点検 (井笠地域) ・笠岡市、井原市、矢掛町 75箇所 治山施設点検 (高梁地域) ・高梁市 89箇所 治山施設点検 (新見地域) ・新見市 87箇所 治山施設点検 | |
| (5) 林地災害復旧事業 (団体営) | (高梁地域) ・高梁市 2地区 かご枠、排土工 | (新見地域) ・新見市 2地区 谷止工浚渫ほか |
| (6) 防災・減災緊急対策事業 (県営) | (新見地域) ・新見市 1地区 ボーリング孔洗浄工1734.0m | |
| (7) 地方創生道整備交付金(団体営) | (井笠地域) ・井原市 開設 1路線 74m 改良 2路線 235m | (井笠地域) ・井原市 開設 1路線 220m 改良 1路線 210m (高梁地域) ・高梁市 開設 2路線 430m |
| (8) 農山魚村地域整備交付金 (団体営) | | (新見地域) ・新見市 点検診断 5路線 5箇所 |
| (9) 小規模林道整備事業(団体営) | (新見地域) ・新見市 改良(地すべり観測) 1路線 | (井笠地域) ・井原市 改良 2路線 17m |

| 事業名 | 令和4年度実績 | 令和5年度計画 |
|--|--|--|
| <p>10 防護・捕獲等の強化による鳥獣被害防止対策の推進</p> <p>(1) 鳥獣被害防止総合対策交付金（国庫）</p> | <ul style="list-style-type: none"> ・推進事業 <ul style="list-style-type: none"> 井原市 2,029千円(定額) 罾用大型罾いわな(1基) 捕獲檻設置(イソ用5基、罾用6基) 受信機(5台) 総社市 1,210千円(1/2) ガス用忌避音発生装置(3台) 鷹による追い払い 高梁市 3,012千円(定額) 罾用大型罾いわな(2基) GPSデータ収集機器(2基)他 新見市 2,731千円(定額) 罾用大型罾いわな(2基) センサーカメラ(13式) ・整備事業 <ul style="list-style-type: none"> 井原市 19,100千円(定額) ワイヤーメッシュ柵設置13,497m 総社市 1,281千円(定額) ワイヤーメッシュ柵設置 1,800m 新見市 2,568千円(定額) ワイヤーメッシュ+電気4段複合柵設置2,000m ・緊急捕獲事業 有害捕獲の助成 (定額、最大9千円/頭) 倉敷市 2,743頭 7,993千円 笠岡市 1,779頭 4,709千円 井原市 1,840頭 6,953千円 総社市 279頭 1,935千円 高梁市 1,910頭11,989千円 新見市 2,193頭11,157千円 浅口市 861頭 4,702千円 里庄町 196頭 886千円 矢掛町 635頭 1,918千円 | <ul style="list-style-type: none"> ・推進事業 <ul style="list-style-type: none"> 井原市 1,346千円(定額) 捕獲檻設置(イソ用1基、罾用6基) lotカメラ(5台) GPS首輪(2基)他 総社市 1,265千円(1/2) ガス用忌避音発生装置(8台) 高梁市 3,642千円(定額) 罾用大型罾いわな(1基) 捕獲檻設置(イソ用11基) GPSデータ収集機器(2基)他 新見市 4,092千円(定額) 罾用大型罾いわな(3基) ・整備事業 <ul style="list-style-type: none"> 井原市 1,499千円(定額) ワイヤーメッシュ柵設置1,057m 新見市 3,520千円(定額) ワイヤーメッシュ+電気4段複合柵設置10,000m ・緊急捕獲事業 有害捕獲の助成 (定額、最大9千円/頭) 倉敷市 2,690頭 7,540千円 笠岡市 1,740頭 4,660千円 井原市 2,250頭 9,603千円 総社市 418頭 2,482千円 高梁市 2,589頭19,531千円 新見市 3,695頭21,164千円 浅口市 950頭 5,150千円 里庄町 320頭 1,284千円 矢掛町 1,010頭 3,395千円 |

| 事業名 | 令和4年度実績 | 令和5年度計画 |
|---------------------------|--|--|
| (2) 有害獣捕獲強化対策事業 (単県) | <ul style="list-style-type: none"> ・許可捕獲への上乗助成 ※助成対象期間 イノシシ：非狩猟期 シカ、サル：通年 (1/2以内、上限4千円/頭) 倉敷市 800頭 8,000千円 笠岡市 678頭 8,814千円 井原市1,187頭 17,658千円 総社市 279頭 2,440千円 高梁市1,770頭 20,361千円 新見市1,226頭 9,808千円 浅口市 476頭 6,664千円 里庄町 66頭 1,122千円 矢掛町 336頭 5,055千円 ・県境域捕獲強化月間(10月) における許可捕獲への上乗助成 (1/2以内、上限4千円/頭) 新見市 4頭 32千円 ・新規狩猟免許取得等助成 (1/2以内) 倉敷市 15人分 150千円 笠岡市 20人分 174千円 井原市 7人分 64千円 総社市 8人分 78千円 高梁市 9人分 82千円 新見市 16人分 157千円 浅口市 2人分 22千円 里庄町 2人分 18千円 矢掛町 1人分 9千円 ・銃の所持等助成(1/2以内) 倉敷市 1人分 28千円 総社市 1人分 28千円 高梁市 1人分 28千円 新見市 3人分 74千円 浅口市 2人分 57千円 里庄町 1人分 28千円 | <ul style="list-style-type: none"> ・許可捕獲への上乗助成 ※助成対象期間 イノシシ、シカ：非狩猟期 サル：通年 (1/2以内、上限4千円/頭) 倉敷市 775頭 7,750千円 笠岡市 680頭 8,840千円 井原市1,600頭 25,800千円 総社市 405頭 4,150千円 高梁市1,465頭 16,710千円 新見市1,500頭 12,000千円 浅口市 500頭 7,000千円 里庄町 90頭 1,530千円 矢掛町 410頭 6,225千円 ・県境域捕獲強化月間(10月) における許可捕獲への上乗助成 (1/2以内、上限4千円/頭) 新見市 10頭 80千円 ・新規狩猟免許取得等助成 (1/2以内) 倉敷市 20人分 210千円 笠岡市 29人分 277千円 井原市 7人分 64千円 総社市 10人分 92千円 高梁市 20人分 184千円 新見市 27人分 274千円 浅口市 30人分 276千円 里庄町 3人分 27千円 矢掛町 25人分 230千円 ・銃の所持等助成(1/2以内) 倉敷市 5人分 143千円 井原市 5人分 143千円 総社市 1人分 28千円 高梁市 2人分 46千円 新見市 6人分 138千円 浅口市 3人分 86千円 里庄町 2人分 57千円 矢掛町 8人分 207千円 |
| (3) 鳥獣被害に強い地域支援事業 (単県) | <ul style="list-style-type: none"> ・侵入防止柵整備支援 総社市 671千円 ワイヤーメッシュ柵 矢掛町 453千円 電気柵 ・鳥獣対策スマート技術等活用事業 高梁市 49千円 サル用GPS受信機 (1機) | <ul style="list-style-type: none"> ・鳥獣対策スマート技術等活用事業 里庄町 104千円 lotカメラ (1台) |

| 事業名 | 令和4年度実績 | 令和5年度計画 |
|--|---|--|
| (4) 有害鳥獣駆除班活動奨励事業 | <ul style="list-style-type: none"> ・市町村において編成される有害鳥獣駆除班の捕獲活動に対して助成 駆除班の活動実績及び隣接市町との連携捕獲活動等により積算 倉敷市 11班 510千円 笠岡市 3班 250千円 井原市 4班 340千円 総社市 5班 210千円 高梁市 10班 700千円 新見市 19班 1,070千円 浅口市 3班 210千円 里庄町 1班 70千円 矢掛町 3班 270千円 | 未定 |
| <p>11 日本型直接支払の推進</p> <p>(1) 多面的機能維持支払交付金(国庫) [補助率:国50%, 県25%] ※推進費は補助率:国(定額)</p> <p>(2) 中山間地域直接支払制度 (国庫)[補助率:国1/2、県1/4または国1/3、県1/3]</p> <p>(3) 環境保全型農業直接支払交付金(国庫)[補助率:国1/2、県1/4]</p> | <ul style="list-style-type: none"> ・農地維持支払 倉敷市ほか 9市町 ・資源向上支払(共同) 倉敷市ほか 7市町 ・資源向上支払(長寿命化) 倉敷市ほか 5市町 ・推進費 倉敷市ほか 5市町 ・交付金 倉敷市ほか 7市町 ・推進費 笠岡市ほか 3市町 ・支援交付金 倉敷市ほか 3市町 交付金額 6,859千円 交付対象面積 70.3ha | <ul style="list-style-type: none"> ・農地維持支払 倉敷市ほか 9市町 ・資源向上支払(共同) 倉敷市ほか 7市町 ・資源向上支払(長寿命化) 倉敷市ほか 5市町 ・推進費 倉敷市ほか 5市町 ・交付金 倉敷市ほか 7市町 ・推進費 笠岡市ほか 3市町 ・支援交付金 未定 |

主要事務事業の概要

部課所名（井笠家畜保健衛生所）

| 事務事業名 | | 令和4年度実績 | | 令和5年度計画 | | |
|-------|-----------------------|---|---|--|--|-------------------------|
| 防疫業務 | 1 家畜伝染病予防 (1) 検査業務 | ・牛ブルセラ症検査 ・牛結核検査 ・ヨーネ病検査(5条) ・ヨーネ病検査(51条) ・牛海綿状脳症検査 ・牛異常産検査 ・牛ウイルス性下痢 ・豚熱(CSF)検査 ・オーエスキー病検査 ・豚流行性下痢検査 ・豚伝染性胃腸炎検査 ・豚繁殖・呼吸障害症候群検査 ・高病原性鳥インフルエンザ検査 | 0頭 0頭 6,537頭 0頭 37頭 40頭 1,289頭 250頭 56頭 0頭 0頭 0頭 360羽 | ・牛ブルセラ症検査 ・牛結核検査 ・ヨーネ病検査(5条) ・ヨーネ病検査(51条) ・牛海綿状脳症検査 ・牛異常産検査 ・牛ウイルス性下痢 ・豚熱検査 ・オーエスキー病検査 ・豚流行性下痢検査 ・豚伝染性胃腸炎検査 ・豚繁殖・呼吸障害症候群検査 ・高病原性鳥インフルエンザ検査 | 0頭 0頭 8,550頭 5,000頭 50頭 40頭 50頭 250頭 56頭 0頭 0頭 0頭 360羽 | |
| | (2) 立入検査 | ・牛疾病検査(全戸) ・豚疾病検査(全戸) ・鶏疾病検査(全戸) ・馬疾病検査(全戸) | 539,530頭 129,693頭 9,798,035羽 68頭 | ・牛疾病検査(全戸) ・豚疾病検査(全戸) ・鶏疾病検査(全戸) ・馬疾病検査(全戸) | 27,092頭 13,994頭 8,744,463羽 75頭 | |
| | (3) 病性鑑定 | ・乳用牛 ・肉用牛 ・豚 ・鶏 ・馬 ・その他 | 33件 7件 11件 23件 0件 12件 | ・乳用牛 ・肉用牛 ・豚 ・鶏 ・馬 ・その他 | 随時実施 随時実施 随時実施 随時実施 随時実施 随時実施 | |
| | 2 家畜衛生検査 | ・微生物検査 ・血清検査 ・寄生虫検査 | 1,663検体 626検体 0検体 | ・微生物検査 ・血清検査 ・寄生虫検査 | 1,473検体 460検体 0検体 | |
| | 指導事業 | 1 家畜衛生対策 (1) 監視・危機管理体制整備対策 ・家畜衛生関連情報整備対策 | ・情報収集 | 全畜種 | ・情報収集 | 全畜種 |
| | | (2) 生産性向上対策 ①慢性疾病対策 | ・牛疾病 ・豚疾病 ・鶏疾病 | 2農場 1農場 3農場 | ・牛疾病 ・豚疾病 ・鶏疾病 | 2農場 1農場 3農場 |
| | | ②牛哺育育成事故低減対策 | ・哺育牛 | 2農場 | ・哺育牛 | 2農場 |
| | | (3) 衛生検査事業 | ・バルク乳検査 ・重点指導農家数 ・改善指導 | 25農場 33検体 3農場 9農場 | ・バルク乳検査 ・重点指導農家数 ・改善指導 | 25農場 36検体 3農場 9農場 |
| | | (4) 畜産物安全性確保対策 ・動物用医薬品危機管理対策 | ・医薬品使用実態調査、指導 牛 豚 鶏 ・薬剤耐性菌の発現状況調査 菌分離、感受性検査 (対象菌：サルモネラ・ブドウ球菌) | 0農場 0農場 0農場 0件 | ・医薬品使用実態調査、指導 牛 豚 鶏 ・薬剤耐性菌の発現状況調査 菌分離、感受性試験 (対象菌：未定) | 未定 未定 未定 未定 |
| | 2 流通飼料対策事業 | ・飼料安全使用巡回調査、指導 牛 豚 鶏 | 8農場 0農場 3農場 | ・飼料安全使用巡回調査、指導 牛 豚 鶏 | 未定 未定 未定 | |

| 事 務 事 業 名 | | 令 和 4 年 度 実 績 | 令 和 5 年 度 計 画 | |
|------------------------------|--------------------------------------|--|--|---|
| 指 導 事 業 | 3 家畜増殖対策 (1) 肉用牛改良増殖推進 | ・肉用牛広域後代検定推進事業 採卵 0 頭 受精卵移植 47 頭 | 採卵 0 頭 受精卵移植 49 頭 | |
| | (2) 乳用牛改良増殖推進 | ・乳用牛群検定普及定着化 牛群検定普及指導 10 農場 | ・乳用牛群検定普及定着化 牛群検定普及指導 10 農場 | |
| | (3) 精液・受精卵の適正な生産・流通・利用 | ・家畜人工授精所への立入検査 9 ヲ所 | ・家畜人工授精所への立入検査 9 ヲ所 | |
| | 4 単県等特別指導 (1) 受精卵移植推進 | ・採卵 肉用牛 8 頭 乳用牛 0 頭 ・移植 肉用牛受精卵 23 頭 乳用牛受精卵 0 頭 | ・採卵 肉用牛 3 頭 乳用牛 0 頭 ・移植 肉用牛受精卵 30 頭 乳用牛受精卵 1 頭 | |
| | (2) 自給飼料分析指導 | 0 件 | 随時実施 | |
| | (3) 公共育成牧場指導 | ・ビロプラズマ病検査 1 頭 | ・ビロプラズマ病検査 1 頭 | |
| | (4) 畜産環境改善特別指導 | ・改善指導 22 農場 | ・改善指導 随時実施 | |
| | (5) 飼養管理指導 | ・人工哺育 1 戸 ・除角指導 2 頭 | ・人工哺育 随時実施 ・除角指導 〃 | |
| | 監 視 ・ 許 認 可 業 務 | 1 家畜診療施設 ・獣医師法、獣医療法に基づく立入検査 | 14 ヲ所 | 14 ヲ所 |
| | | 2 動物用医薬品販売業 ・医薬品・医療機器等法に基づく立入検査 | ・店舗販売業(薬剤師) 1 ヲ所 ・店舗販売業(登録販売者) 4 ヲ所 ・特例店舗販売業 8 ヲ所 ・卸売販売業 5 ヲ所 ・高度管理医療機器等販売賃貸業 3 ヲ所 | ・店舗販売業(薬剤師) 1 ヲ所 ・店舗販売業(登録販売者) 5 ヲ所 ・特例店舗販売業 10 ヲ所 ・卸売販売業 1 ヲ所 ・高度管理医療機器等販売賃貸業 2 ヲ所 |
| 3 種畜検査 ・家畜改良増殖法第35条に基づく検査 | | 129 頭 | 120 頭 | |
| 調 査 ・ 研 究 | 1 家畜頭羽数調査 ・毎年2月1日現在の頭羽数調査 | 倉敷市、総社市、早島町 笠岡市、井原市、浅口市、里庄町、矢掛町 | 倉敷市、総社市、早島町 笠岡市、井原市、浅口市、里庄町、矢掛町 | |
| | 2 畜産関係業績発表会 | 2 題 ・管内一養豚場の生産性向上に向けた飼養管理改善の取組 ・岡山県初のHPAI殺処分鶏埋却対応で得られた知見と今後の対応 | 未定 | |

管内の概況

1 管内家畜飼養頭羽数 (R5. 2. 1調査)

(単位：農場、頭、羽、%、 ※子牛、子豚を含む)

| 区分 | 乳用牛 | | 肉用牛 | | 豚 | | 採卵鶏 | | 肉用鶏 | | |
|---------|-----|------|--------|-----|--------|------|--------|------|------------|-----|-----------|
| | 農場数 | 頭数 | 農場数 | 頭数 | 農場数 | 頭数 | 農場数 | 羽数 | 農場数 | 羽数 | |
| 井笠地区 | 笠岡市 | 11 | 5,390 | 10 | 5,119 | | | 9 | 616,654 | | |
| | 井原市 | 5 | 545 | 15 | 1,144 | 2 | χ | 25 | 1,546,693 | | |
| | 浅口市 | 2 | χ | | | | | 2 | χ | | |
| | 里庄町 | | | 2 | χ | | | | | | |
| | 矢掛町 | 2 | χ | 1 | χ | | | 1 | χ | | |
| | 計 | 20 | 6,849 | 28 | 6,285 | 2 | χ | 37 | 2,329,415 | | |
| 倉敷地区 | 倉敷市 | 6 | 254 | 2 | χ | 1 | χ | 3 | 680,188 | 1 | χ |
| | 総社市 | | | 2 | χ | 2 | χ | 2 | χ | | |
| | 早島町 | | | | | | | | | | |
| | 計 | 6 | 254 | 4 | 93 | 3 | 236 | 5 | 901,188 | 1 | χ |
| 合計 | | 26 | 7,103 | 32 | 6,378 | 5 | 7,477 | 42 | 3,230,603 | 1 | χ |
| 対県比 (%) | | 13.8 | 43.6 | 8.4 | 19.8 | 22.7 | 19.0 | 34.4 | 30.4 | 2.0 | 1.7 |
| 岡山県合計 | | 189 | 16,284 | 380 | 32,147 | 22 | 39,431 | 122 | 10,642,732 | 49 | 3,173,786 |

秘密保護上、統計数値を発表しないものを「χ」表示

2 家畜の伝染性疾病発生状況 (R4年度)

| 区分 | 疾病名 | 発生市町 | 家畜の種類 | 患畜・真症の別 | 発生源頭羽群数 | 備考 |
|-------|--------------|------|-------|---------|---------|----|
| 家畜伝染病 | 高病原性鳥インフルエンザ | 倉敷市 | 鶏 | 患畜 | 6 | |
| | ヨーネ病 | 笠岡市 | 牛 | 患畜 | 2 | |
| 届出伝染病 | 牛伝染性リンパ腫 | 笠岡市 | 牛 | 真症 | 3 | |
| | 牛ウイルス性下痢 | 笠岡市 | 牛 | 真症 | 1 | |
| | 牛伝染性鼻気管炎 | 笠岡市 | 牛 | 真症 | 1 | |
| | アカリダニ症 | 井原市 | 蜂 | 真症 | 1 | |

3 病性鑑定実施状況 (R4年度)

| 区分 | 家畜別実施状況 | | | | | | | 計 |
|-----|---------|-----|-----|------|---|-------|------------------|-------|
| | 乳用牛 | 肉用牛 | 豚 | めん山羊 | 馬 | 鶏 | その他 (蜜蜂・いのしし) | |
| 件数 | 33 | 7 | 11 | 4 | 0 | 23 | 4 | 82 |
| 戸数 | 50 | 7 | 11 | 4 | 0 | 49 | 4 | 125 |
| 頭羽数 | 1,915 | 10 | 269 | 4 | 0 | 1,305 | 8 | 3,511 |

4 診療施設開設及び動物用医薬品販売店舗及び家畜人工授精所許可状況 (R5. 3. 31現在)

| 区分 | 飼育動物診療施設 | 動物用医薬品販売店舗 | 内訳 | | | | 家畜人工授精所 | 備考 |
|------|----------|------------|-------|-------|-----|----|---------|----|
| | | | 卸売販売業 | 店舗販売業 | 特例店 | 舗業 | | |
| 井笠地区 | 笠岡市 | 8 | 3 | 0 | 1 | 2 | 1 | |
| | 井原市 | 4 | 5 | 0 | 2 | 3 | 4 | |
| | 浅口市 | 5 | 5 | 0 | 1 | 4 | 1 | |
| | 里庄町 | 3 | 0 | 0 | 0 | 0 | 1 | |
| | 矢掛町 | 3 | 3 | 0 | 1 | 2 | 1 | |
| | 計 | 23 | 16 | 0 | 5 | 11 | 8 | |
| 倉敷地区 | 倉敷市 | 40 | 34 | 3 | 12 | 19 | 0 | |
| | 総社市 | 6 | 3 | 0 | 1 | 2 | 1 | |
| | 早島町 | 1 | 2 | 2 | 0 | 0 | 0 | |
| | 計 | 47 | 39 | 5 | 13 | 21 | 1 | |
| 合計 | | 70 | 55 | 5 | 18 | 32 | 9 | |

主要事務事業の概要

部課所名（高粱家畜保健衛生所）

| 事務事業名 | | 令和4年度実績 | | 令和5年度計画 | |
|-------|-----------------------|---|--|---|--|
| 防疫業務 | 1 家畜伝染病予防 (1) 検査業務 | ・牛ブルセラ症検査 1 頭 ・牛結核検査 1 頭 ・ヨーネ病検査(5条) 1,061 頭 ・ヨーネ病検査(51条) 3 頭 ・牛海綿状脳症検査 13 頭 ・牛異常産検査 40 頭 ・牛ウイルス性下痢 0 頭 ・豚熱(CSF)検査 627 頭 ・オーエスキー病検査 112 頭 ・豚流行性下痢検査 1 頭 ・豚伝染性胃腸炎検査 1 頭 ・豚繁殖・呼吸障害症候群検査 0 頭 ・高病原性鳥インフルエンザ検査 310 羽 | ・牛ブルセラ症検査 1 頭 ・牛結核検査 1 頭 ・ヨーネ病検査(5条) 1,319 頭 ・ヨーネ病検査(51条) 1 頭 ・牛海綿状脳症検査 15 頭 ・牛異常産検査 40 頭 ・牛ウイルス性下痢 454 頭 ・豚熱検査 1,020 頭 ・オーエスキー病検査 112 頭 ・豚流行性下痢検査 0 頭 ・豚伝染性胃腸炎検査 0 頭 ・豚繁殖・呼吸障害症候群検査 0 頭 ・高病原性鳥インフルエンザ検査 310 羽 | | |
| | (2) 立入検査 | ・牛疾病検査(全戸) 47,187 頭 ・豚疾病検査(全戸) 82,001 頭 ・鶏疾病検査(全戸) 11,866,121 羽 ・馬疾病検査(全戸) 0 頭 | ・牛疾病検査(全戸) 10,182 頭 ・豚疾病検査(全戸) 40,946 頭 ・鶏疾病検査(全戸) 10,337,088 羽 ・馬疾病検査(全戸) 8 頭 | | |
| | (3) 病性鑑定 | ・乳用牛 23 件 ・肉用牛 63 件 ・豚 19 件 ・鶏 30 件 ・馬 0 件 ・その他 5 件 | ・乳用牛 随時実施 ・肉用牛 随時実施 ・豚 随時実施 ・鶏 随時実施 ・馬 随時実施 ・その他 随時実施 | | |
| | 2 家畜衛生検査 | ・微生物検査 416 検体 ・血清検査 1,757 検体 ・寄生虫検査 266 検体 | ・微生物検査 481 検体 ・血清検査 2,020 検体 ・寄生虫検査 250 検体 | | |
| | 指導事業 | 1 家畜衛生対策 (1) 監視・危機管理体制整備対策 ・家畜衛生関連情報整備対策 | ・情報収集 全畜種 | ・情報収集 全畜種 | |
| | | (2) 生産性向上対策 ①慢性疾病対策 | ・牛疾病 4 農場 ・豚疾病 1 農場 ・鶏疾病 2 農場 | ・牛疾病 4 農場 ・豚疾病 1 農場 ・鶏疾病 2 農場 | |
| | | ②牛哺育育成事故低減対策 | ・哺育牛 1 農場 | ・哺育牛 1 農場 | |
| | | (3) 衛生検査事業 | ・バルク乳検査 11 農場 22 検体 ・重点指導農家数 3 農場 ・改善指導 11 農場 | ・バルク乳検査 11 農場 22 検体 ・重点指導農家数 3 農場 ・改善指導 11 農場 | |
| | | (4) 畜産物安全性確保対策 ・動物用医薬品危機管理対策 | ・薬剤耐性菌の発現状況調査 菌分離、感受性検査 1 件 (黄色ブドウ球菌) | ・薬剤耐性菌の発現状況調査 菌分離、感受性試験 未定 (対象菌：未定) | |
| | 2 流通飼料対策事業 | ・飼料安全使用巡回調査、指導 牛 13 農場 豚 1 農場 鶏 3 農場 | ・飼料安全使用巡回調査、指導 牛 未定 豚 未定 鶏 未定 | | |

| 事 務 事 業 名 | | 令 和 4 年 度 実 績 | 令 和 5 年 度 計 画 | |
|------------------------------|--------------------------------------|--|--|---|
| 指 導 事 業 | 3 家畜増殖対策 (1) 肉用牛改良増殖推進 | ・肉用牛広域後代検定推進事業 採卵 0 頭 受精卵移植 5 頭 | 採卵 0 頭 受精卵移植 5 頭 | |
| | (2) 乳用牛改良増殖推進 | ・乳用牛群検定普及定着化 牛群検定普及指導 8 農場 | ・乳用牛群検定普及定着化 牛群検定普及指導 8 農場 | |
| | (3) 精液・受精卵の適正な生産・流通・利用 | ・家畜人工授精所への立入検査 10 ヶ所 | ・家畜人工授精所への立入検査 15 ヶ所 | |
| | 4 単県等特別指導 (1) 受精卵移植推進 | ・採卵 肉用牛 19 頭 乳用牛 0 頭 ・移植 肉用牛受精卵 54 頭 乳用牛受精卵 0 頭 | ・採卵 肉用牛 24 頭 乳用牛 0 頭 ・移植 肉用牛受精卵 80 頭 乳用牛受精卵 0 頭 | |
| | (2) 自給飼料分析指導 | — 件 | 随時実施 | |
| | (3) 公共育成牧場指導 | ・ピロプラズマ病検査 455 頭 | ・ピロプラズマ病検査 560 頭 | |
| | (4) 畜産環境改善特別指導 | ・改善指導 0 農場 | ・改善指導 随時実施 | |
| | (5) 飼養管理指導 | ・人工哺育 1 戸 ・除角指導 10 頭 | ・人工哺育 5 戸 ・除角指導 5 頭 | |
| | 監 視 ・ 許 認 可 業 務 | 1 家畜診療施設 ・獣医師法、獣医療法に基づく立入検査 | 3 ヶ所 | 3 ヶ所 |
| | | 2 動物用医薬品販売業 ・医薬品・医療機器等法に基づく立入検査 | ・店舗販売業(薬剤師) 1 ヶ所 ・店舗販売業(登録販売者) 1 ヶ所 ・特例店舗販売業 2 ヶ所 | ・店舗販売業(薬剤師) 1 ヶ所 ・店舗販売業(登録販売者) 1 ヶ所 ・特例店舗販売業 2 ヶ所 |
| 3 種畜検査 ・家畜改良増殖法第35条に基づく検査 | | 21 頭 | 46 頭 | |
| 調 査 ・ 研 究 | 1 家畜頭羽数調査 ・毎年2月1日現在の頭羽数調査 | 高梁市・新見市 | 高梁市・新見市 | |
| | 2 畜産関係業績発表会 | 2 題 ・管内育成牧場のフォローアップ ・高病原性鳥インフルエンザ3事例の移動 検診疫学班の対応 | 未定 | |

管内の概況

1 管内家畜飼養頭羽数 (R5. 2. 1調査)

(単位：農場、頭、羽、%、 ※子牛、子豚を含む)

| 区 分 | 乳 用 牛 | | 肉 用 牛 | | 豚 | | 採 卵 鶏 | | 肉 用 鶏 | |
|-------|-------|--------|-------|--------|------|--------|-------|------------|-------|-----------|
| | 農場数 | 頭 数 | 農場数 | 頭 数 | 農場数 | 頭 数 | 農場数 | 羽 数 | 農場数 | 羽 数 |
| 高梁市 | 13 | 811 | 31 | 1,366 | 5 | 7,618 | 4 | 1,102,453 | 13 | 1,120,049 |
| 新見市 | 2 | 51 | 68 | 2,831 | 3 | 10,951 | 5 | 68,883 | 13 | 1,158,152 |
| 合 計 | 15 | 862 | 99 | 4,197 | 8 | 18,569 | 9 | 1,171,336 | 26 | 2,278,201 |
| 対 県 比 | 7.9 | 5.3 | 26.1 | 13.1 | 36.4 | 47.1 | 7.4 | 11.0 | 53.1 | 71.8 |
| 岡山県合計 | 189 | 16,284 | 380 | 32,147 | 22 | 39,431 | 122 | 10,642,732 | 49 | 3,173,786 |

2 家畜の伝染性疾病発生状況 (R4 年度)

| 区 分 | 疾 病 名 | 発生市町 | 家畜の 種 類 | 患畜・真症 の 別 | 発 生 頭羽群数 | 備 考 |
|-------|----------|------|------------|--------------|-------------|-------|
| 家畜伝染病 | 発生無し | | | | | |
| 届出伝染病 | 牛伝染性リンパ種 | 高梁市 | 肉用牛 | 真症 | 2 | 高梁市2頭 |
| | アカリングダニ症 | 高梁市 | 蜂 | 真症 | 1 | |

3 病性鑑定実施状況 (R4 年度)

| 区 分 | 家 畜 別 実 施 状 況 | | | | | | |
|-------|---------------|-----|-----|-----|---|-----|-------|
| | 乳用牛 | 肉用牛 | 豚 | 鶏 | 馬 | その他 | 計 |
| 件 数 | 23 | 63 | 19 | 30 | — | 5 | 140 |
| 農 場 数 | 23 | 67 | 19 | 41 | — | 5 | 155 |
| 頭 羽 数 | 89 | 593 | 612 | 467 | — | 14 | 1,775 |

4 診療施設開設及び動物用医薬品販売店舗及び家畜人工授精所許可状況 (R5. 3. 31現在)

| 区 分 | 飼 育 動 物 診 療 施 設 | 動物用医薬品 販 売 店 舗 | 内 訳 | | | 家 畜 人工授精所 | 備 考 |
|-------|--------------------|-------------------|------------------------|----------------------------|---------------|--------------|-----|
| | | | 店 舗 販 売 業 (薬 剤 師) | 店 舗 販 売 業 (登 録 販 売 者) | 特例店舗 販 売 業 | | |
| 高 梁 市 | 10 | 4 | | 1 | 3 | 6 | |
| 新 見 市 | 6 | 3 | | 1 | 2 | 13 | |
| 計 | 16 | 7 | | 2 | 5 | 19 | |

事務事業の概要（建設部）

1 地域を支える産業の振興

① 企業誘致・投資促進プログラム

■交通基盤整備

・道路事業（バイパス、現道拡幅）

| 路河川名〔位置〕 | 全体計画 | 令和4年度実績 | 令和5年度計画 |
|------------------------------------|--|---------------------|-----------------------------|
| 県道加須山中帯江線 〔倉敷市加須山～亀山〕 | L=1,550m W=6.0(18.0)m 計画年次：H11～R6 総事業費：3,754百万円 | 工事 改良工 | 工事 改良工 |
| 県道下原船穂線 〔倉敷市真備町川辺 ～船穂町柳井原〕 | L=2,300m W=6.0(8.0)m 計画年次：R元～ 総事業費：840百万円 | 工事負担金 一式 | 工事負担金 一式 工事 改良工 |
| 県道倉敷妹尾線 〔倉敷市福島～中帯江〕 | L=1,600m W=6.5(18.0)m 計画年次：R3～R9 総事業費：1,830百万円 | 調査・設計・用地測量 一式 | 調査・用地 一式 |
| 県道箕島高松線 〔岡山市北区大内田 ～倉敷市下庄〕 | L=480m W=13.0(22.0)m 計画年次：H30～R7 総事業費：2,200百万円 | 工事 橋梁下部工 橋梁上部工 | 工事 橋梁下部工 橋梁上部工 |
| 県道水島港唐船線 〔倉敷市玉島勇崎 ～浅口市金光町大谷〕 | L=1,770m W=6.5(8.0)m 計画年次：H18～ 総事業費：5,700百万円 | 用地測量 一式 調査・設計 一式 | 用地・補償 一式 用地測量・調査・設計 一式 |
| 県道倉敷笠岡線 〔倉敷市船穂町船穂 ～玉島長尾〕 | L=2,870m W=13.0(24.0)m 計画年次：H9～ 総事業費：7,807百万円 | 工事 改良工 用地・補償 一式 | 工事 改良工 用地・補償 一式 調査 一式 |
| 県道倉敷長浜笠岡線 〔倉敷市玉島柏島 ～玉島勇崎〕 | L=210m W=6.0(8.0)m 計画年次：R元～ 総事業費：150百万円 | 設計 一式 | 設計 一式 |
| 県道玉島黒崎金光線 〔倉敷市玉島黒崎〕 | L=2,440m W=5.5(7.5～9.75)m 計画年次：H元～ 総事業費：1,800百万円 | 用地・補償 一式 調査 一式 | 用地・補償 一式 設計 一式 |
| 県道上高末総社線 〔総社市新本〕 | L=2,200m W=6.0(9.75)m 計画年次：H22～R5 総事業費：840百万円 | 工事 改良工、橋梁下部工 | 工事 改良工、橋梁上部工 |
| 県道美袋井原線 〔総社市美袋～原〕 | L=990m W=5.5(7.5)m 計画年次：H30～R7 総事業費：1,600百万円 | 橋梁詳細設計 一式 | 用地測量・調査 一式 用地・補償 一式 |
| 県道宍粟真備線 〔総社市下原 ～倉敷市真備町辻田〕 | L=670m W=6.0(9.75)m 計画年次：H24～R9 総事業費：630百万円 | 用地・補償 一式 工事 改良工 | 工事 改良工 |
| 県道総社足守線 〔総社市総社～黒尾〕 | L=400m W=6.0(10.25)m 計画年次：H29～R5 総事業費：250百万円 | 工事 改良工 | 工事 改良工 |
| 県道北木島線 〔笠岡市北木島町〕 | L=1,480m W=4.0(5.0)～5.5(7.0)m 計画年次：H22～R5 総事業費：650百万円 | 用地・補償 一式 | 用地・補償 一式 工事 改良工 |

| 路河川名[位置] | 全体計画 | 令和4年度実績 | 令和5年度計画 |
|--|---|--|--|
| 県道芳井油木線 〔井原市芳井町下嶋〕 | L=260m W=5.5(7.0)m 計画年次：H30～R7 総事業費：95百万円 | 測量 一式 | 用地・補償 一式 工事 河川付替工 |
| 県道園井里庄線 〔浅口郡里庄町新庄 ～浜中〕 | L=685m W=6.5(11.25)m 計画年次：H20～R4 総事業費：4,500百万円 | 工事 改良工、舗装工 | — |
| 県道園井里庄線 〔笠岡市園井～今立〕 | L=1,000m W=6.0(10.25)m 計画年次：H29～ 総事業費：650百万円 | 用地・補償 一式 | 用地・補償 一式 |
| 県道山口押撫線 〔笠岡市西大戸～入田〕 | L=220m W=5.5(9.5)m 計画年次：H26～R4 総事業費：140百万円 | 工事 改良工 | 工事 舗装工 |
| 県道矢掛寄島線 〔浅口市寄島町〕 | L=1,800m W=6.5(8.0～11.25)m 計画年次：H16～ 総事業費：1,260百万円 | 工事 改良工 用地 一式 | 工事 改良工 用地 一式 |
| 県道六条院東里庄線 〔浅口市鴨方町六条院西 ～浅口郡里庄町新庄〕 | L=2,590m W=6.0～6.5(11.0～14.0)m 計画年次：H27～R7 総事業費：3,600百万円 | 測量・調査・設計 一式 用地・補償 一式 工事 改良工、工事委託 | 測量・調査・設計 一式 用地・補償 一式 工事 改良工、工事委託 |
| 県道矢掛寄島線 〔浅口市鴨方町六条院西〕 | L=760m W=6.5(15.0)m 計画年次：R3～R11 総事業費：900百万円 | 設計 一式 | 用地測量・調査 一式 |
| 県道東水砂矢掛線 〔小田郡矢掛町西川面 ～東川面〕 | L=1,080m W=6.0(9.75)m 計画年次：H24～R6 総事業費：480百万円 | 工事 改良工 | 工事 改良工 |
| 県道新見川上線 〔高梁市備中町布瀬 ～川上町領家〕 | L=1,300m W=5.5(7.0)m 計画年次：H26～R5 総事業費：800百万円 | 用地・補償 一式 | 工事 改良工 補償 一式 |
| 県道宇治下原線 〔高梁市成羽町成羽〕 | L=500m W=5.5(7.5)m 計画年次：H29～R6 総事業費：270百万円 | 工事 改良工 | 工事 改良工 |
| 県道栗原有漢線 〔高梁市有漢町上有漢〕 | L=566m W=5.5(7.5)m 計画年次：R1～ 総事業費：150百万円 | — | 工事 改良工 |
| 県道新見勝山線 〔新見市高尾～新見〕 | L=1,300m W=6.0(7.0～17.5)m 計画年次：R3～R12 総事業費：3,000百万円 | 測量・調査・設計 一式 | 調査・設計 一式 |
| 県道北房井倉哲西線 〔新見市豊永佐伏〕 | L=170m W=5.5(7.5)m 計画年次：R3～R4 総事業費：90百万円 | 工事 改良工 | — |
| 県道北房井倉哲西線 〔新見市草間〕 | L=195m W=5.5(7.0)m 計画年次：R4～R5 総事業費：60百万円 | 工事 改良工 | 工事 改良工 |
| 県道新見川上線 〔新見市哲多町矢戸〕 | L=340m W=6.0(7.5)m 計画年次：H24～R10 総事業費：300百万円 | 用地交渉 一式 | 調査、測量、設計 一式 用地交渉 一式 |

| 路河川名[位置] | 全体計画 | 令和4年度実績 | 令和5年度計画 |
|-------------------------------|--|--------------------|-------------------------|
| 県道新見日南線 〔新見市足立〕 | L=300m W=6.0(8.25)m 計画年次：H29～R4 総事業費：340百万円 | 工事 改良工 | — |
| 県道長屋賀陽線 〔新見市豊永佐伏 ～豊永宇山〕 | L=220m W=5.5(7.0)m 計画年次：R2～R6 総事業費：200百万円 | 用地・補償 一式 工事 改良工 | 補償 一式 工事 改良工 |
| 県道長屋賀陽線 〔新見市唐松〕 | L=300m W=5.5(9.75)m 計画年次：R4～R7 総事業費：85百万円 | 測量・設計 一式 | 用地測量・用地・補償 一式 工事 改良工 |
| 県道北房川上線 〔新見市大佐布瀬〕 | L=1,160m W=5.5(7.0)m 計画年次：R2～R6 総事業費：196百万円 | 工事 改良工 用地・補償 一式 | 工事 改良工 |

・街路事業（都市計画道路の整備）

| 路河川名[位置] | 全体計画 | 令和4年度実績 | 令和5年度計画 |
|-----------------------------------|--|--------------------|--------------------|
| (都) 早島大砂線 〔都窪郡早島町早島 ～倉敷市鳥羽〕 | L=1,040m W=13.0(24.0)m 計画年次：H24～R6 総事業費：2,500百万円 | 工事 改良工 用地・補償 一式 | 工事 改良工 |
| (都) 連島呼松線 〔倉敷市福田町古新田〕 | L=1,200m W=13.0(22.0)m 計画年次：H26～R10 総事業費：3,000百万円 | 工事 改良工 用地・補償 一式 | 工事 改良工 用地・補償 一式 |

・J R山陽本線等倉敷駅付近連続立体交差事業

| 路河川名[位置] | 全体計画 | 令和4年度実績 | 令和5年度計画 |
|------------------------|---|---------|---------|
| JR山陽本線等 〔倉敷市大島～四十瀬〕 | JR山陽本線 3.2km JR伯備線 2.2km 水島臨海鉄道 1.7km 総事業費：609億円 | 調査 一式 | 調査 一式 |

2 観光振興プログラム

■港を中心としたにぎわいの創出

・港湾事業

| 路河川名[位置] | 全体計画 | 令和4年度実績 | 令和5年度計画 |
|---------------------|---|---|---|
| 地方港湾 笠岡港 〔笠岡市笠岡〕 | 笠岡航路 (-3.0m) 計画延長 L=1,350m 浚渫土量 V=118,000m ³ 計画年次：H24～R8 総事業費：700百万円 | 工事 航路浚渫 L=200m 浚渫土量 V=11,800m ³ | 工事 航路浚渫 L=80m 浚渫土量 V=6,200m ³ |

3 儲かる農林水産業加速化プログラム

■水産物の生産振興

・漁港事業

| 路河川名[位置] | 全体計画 | 令和4年度実績 | 令和5年度計画 |
|-----------------------|------------------------------------|---------------------------|---------|
| 第二種 寄島漁港 〔浅口市寄島町〕 | 23施設 計画年次：H24～R6 総事業費：460百万円 | 工事 護岸工(防食工) 防波堤補修設計 一式 | 工事 防波堤 |
| 第二種 白石島漁港 〔笠岡市白石島〕 | 6施設 計画年次：H26～R6 総事業費：187百万円 | 工事 物揚場 | 工事 物揚場 |
| 第二種 寄島漁港 〔浅口市寄島町〕 | 6施設 計画年次：H28～R7 総事業費：530百万円 | 工事 防波堤 | 工事 防波堤 |

2 安心で豊かさが実感できる地域の創造

1 防災対策強化プログラム

■平成30年7月豪雨に伴う改良復旧事業等の推進

| 路河川名[位置] | 全体計画 | 令和4年度実績 | 令和5年度計画 |
|---|---|----------------------------------|---------------------------------|
| 真備緊急治水対策 〔倉敷市真備町有井、真備町箭田、真備町服部～玉島服部〕 | 一級河川 末政川、高馬川 真谷川 計画年次：H30～R5 総事業費：11,000百万円 | 工事 築堤護岸工、 橋梁上・下部工 用地・補償 一式 | 工事 築堤護岸工、 橋梁上・下部工 |
| 高梁川緊急治水対策 〔総社市宍粟～下倉〕 | 一級河川 高梁川 計画年次：H30～R5 (復緊区間) 計画年次：H30～R2 (関連区間) 総事業費：6,000百万円 | 工事 築堤護岸工 橋梁上・下部工 用地・補償 一式 | 工事 築堤護岸工 橋梁上・下部工 用地・補償 一式 |
| 高梁川浸水対策重点地域 緊急事業 〔総社市日羽～下倉〕 | 一級河川 高梁川 計画年次：R2～R7 総事業費：3,900百万円 | 工事 築堤護岸工、掘削工 測量・設計・調査 一式 | 工事 築堤護岸工、掘削工 用地・補償 一式 |

■令和元年9月豪雨に伴う土砂災害防止事業の推進

| 路河川名[位置] | 全体計画 | 令和4年度実績 | 令和5年度計画 |
|---------------------|--|----------|----------|
| (砂) 今井谷川 〔新見市西方〕 | 前庭保護工L=15m 溪流保全工L=101m 計画年次：R2～R4 総事業費：114百万円 | 工事 溪流保全工 | — |
| (砂) 太田川 〔新見市西方〕 | 溪流保全工L=212m 計画年次：R2～R5 総事業費：260百万円 | 工事 溪流保全工 | 工事 溪流保全工 |

■防災施設整備や公共施設等の耐震化の推進

・河川事業(河川改修)

| 路河川名[位置] | 全体計画 | 令和4年度実績 | 令和5年度計画 |
|------------------------------|---|-------------------------------------|---|
| 二級河川 六間川 〔倉敷市茶屋町～倉敷市帯高〕 | L=3,400m 計画流量：80m ³ /s 計画年次：H4～ 総事業費：7,000百万円 | 工事 橋梁下部工 掘削工 | 工事 橋梁上部工 掘削工 |
| 二級河川 倉敷川 〔岡山市～倉敷市藤戸町天城〕 | L=4,300m 計画流量：250m ³ /s 計画年次：H4～ 総事業費：7,000百万円 | — | — |
| 一級河川 二万谷川 〔倉敷市真備町上二万〕 | L=1,100m 計画流量：20m ³ /s 計画年次：H21～ 総事業費：430百万円 | 築堤工 一式 | 築堤工 一式 |
| 二級河川 前川 〔総社市岡谷～三須〕 | L=450m 計画流量：26m ³ /s 計画年次：R2～R7 総事業費：400百万円 | 測量・設計 一式 | 用地測量・調査 一式 用地・補償 一式 |
| 一級河川 小田川 〔井原市芳井町与井～芳井町吉井〕 | L=1,600m 計画流量：650m ³ /s 計画年次：H27～R8 総事業費：1,400百万円 | 〔10工区〕 工事 堰下部工 調査 一式 | 〔10工区〕 工事 堰下部工 調査 一式 |
| 一級河川 林田川・堀越川 〔小田郡矢掛町小田〕 | 内水対策 計画流量：7m ³ /s(排水量) 計画年次：R3～R8 総事業費：2,500百万円 | 〔ポンプ強化〕 工事 既設動力源二重化 設計 ポンプ増設計 | 〔ポンプ強化〕 測量・設計 一式 用地・補償 一式 工事 ポンプ増設 |

・高潮対策事業

| 路河川名[位置] | 全体計画 | 令和4年度実績 | 令和5年度計画 |
|--------------------------------|--|---------------|--------------|
| 地方港湾 北木島港 本浦地区 〔笠岡市北木島町〕 | L=850m 護岸・胸壁・陸開 計画年次：R4～R14 総事業費：894百万 | 調査 一式 | 測量・調査・設計 一式 |
| 建設海岸 金浦海岸 〔笠岡市金浦～生江浜〕 | L=2,340m 護岸・矢板・嵩上 計画年次：R5～R14 総事業費：1,700百万 | — | 測量・調査・設計 一式 |
| 第二種 寄島漁港 〔浅口市寄島町〕 | L=3,110m 護岸・胸壁・陸開 計画年次：H28～R7 総事業費：1,274百万円 | 工事 護岸工 L=105m | 工事 護岸工 L=60m |

・砂防事業

| 路河川名[位置] | 全体計画 | 令和4年度実績 | 令和5年度計画 |
|-------------------------|---|-------------------------|-----------------------|
| (砂) 明治川 〔倉敷市児島田の口〕 | 砂防堰堤L=40.1m H=8.5m 砂防堰堤L=30.4m H=7.5m 計画年次：R5～R11 総事業費：444百万円 | — | 測量・設計・調査 一式 |
| (砂) 谷本川 〔倉敷市真備町服部〕 | 砂防堰堤L=48.6m H=8.0m 溪流保全工 L=186m 計画年次：H24～R5 総事業費：650百万円 | 工事 進入路工 | 工事 堰堤工 |
| (砂) 西川平川 〔総社市美袋〕 | 砂防堰堤L=57.4m H=9.5m 溪流保全工 L=16.5m 計画年次：R2～R6 総事業費：320百万円 | 測量・設計・調査 一式 | 用地・補償 一式 工事 工事用道路等 |
| (砂) 水落上川 〔笠岡市神島〕 | 砂防堰堤L=81.6m H=9.5m 溪流保全工 L=250m 計画年次：H28～R4 総事業費：289百万円 | 工事 溪流保全工 | 工事 溪流保全工 |
| (砂) 中村東川 〔笠岡市神島外浦〕 | 砂防堰堤L=105.5m H=10.0m 溪流保全工 L=10m 計画年次：H29～R7 総事業費：400百万円 | 用地・補償 一式 | 用地・補償 一式 |
| (砂) 豊浦下川 〔笠岡市北木島〕 | 砂防堰堤L=143.0m H=11.0m 砂防堰堤L=86.8m H=8.0m 溪流保全工 L=40.0m 計画年次：R1～R5 総事業費：525百万円 | 用地測量 一式 | 用地・補償 一式 |
| (砂) 塚浜下川 〔笠岡市北木島〕 | 砂防堰堤L=40.9m H=14.5m 砂防堰堤L=54.8m H=13.0m 溪流保全工 L=210.0m 計画年次：R1～R5 総事業費：600百万円 | 用地・補償 一式 | 用地・補償 一式 |
| (砂) 山の奥川 〔浅口市鴨方町小坂西〕 | 砂防堰堤L=80.3m H=11.5m 計画年次：R1～R9 総事業費：170百万円 | 用地・補償 一式 | 用地・補償 一式 |
| (砂) 柏部川 〔浅口市鴨方町小坂西〕 | 砂防堰堤L=41.9m H=12.5m 溪流保全工 L=56.8m 計画年次：R1～R9 総事業費：200百万円 | 工事 工事用道路 一式 用地・補償 一式 | 工事 工事用道路 |
| (砂) 松川川 〔笠岡市吉浜〕 | 砂防堰堤 L=73.3m H=13.5m 計画年次：R5～R11 総事業費：430百万円 | — | 測量・調査・設計 一式 |

| 路河川名[位置] | 全体計画 | 令和4年度実績 | 令和5年度計画 |
|---------------------------------|---|--|--------------------------------------|
| (砂) 星鷹川 〔高梁市成羽町下原 ～成羽町星原〕 | 砂防堰堤 L=61.6m H=8.0m 計画年次：R2～R7 総事業費：360百万円 | 設計 (工事用道路) 一式 | 設計 (工事用道路) 一式 用地測量 一式 用地・補償 一式 |
| (砂) 市場川 〔高梁市備中町布賀〕 | 砂防堰堤 L=53.1m H=14.5m 計画年次：R3～R10 総事業費：690百万円 | 設計 一式 設計 (工事用道路) 一式 | 設計 (工事用道路) 一式 用地測量 一式 用地・補償 一式 |
| (砂) 大瀬川 〔高梁市高倉町 大瀬八長〕 | 砂防堰堤 L=53.5m H=11.5m 計画年次：H29～R7 総事業費：392百万円 | 工事 砂防堰堤工 | 工事 砂防堰堤工 |
| (砂) 久賀川 〔高梁市川面町久賀〕 | 砂防堰堤 L=50.0m H=11.0m 計画年次：H30～R7 総事業費：221百万円 | 工事 砂防堰堤工 | 工事 砂防堰堤工 |
| (砂) 寺下川 〔高梁市玉川町玉〕 | 砂防堰堤 L=52.2m H=11.0m 計画年次：R2～R9 総事業費：590百万円 | 用地測量 一式 | 用地・補償 一式 工事 工事用道路 |
| (砂) 中組川 〔高梁市落合町阿部〕 | 砂防堰堤 L=43.5m H=13.0m 計画年次：R3～R9 総事業費：359百万円 | 用地測量 一式 | 用地・補償 一式 |
| (砂) 井出谷川 〔高梁市落合町近似〕 | 砂防堰堤 L=57.9m H=14.0m L=44.5m H=5.5m L=36.5m H=4.5m 計画年次：R3～R10 総事業費：673百万円 | 設計 一式 | 用地測量 一式 |
| (砂) 猿木谷川 〔新見市西方〕 | 砂防堰堤L=45.6m H=11.0m 溪流保全工 L=40m 計画年次：R2～R9 総事業費：463百万円 | 用地・補償 一式 工事 堰堤工 | 工事 堰堤工 |
| (砂) 小岸谷川 〔新見市新見〕 | 砂防堰堤 L=91.0m H=11.0m 計画年次：R元～R7 総事業費：332百万円 | 用地・補償 一式 工事 堰堤工 | 工事 堰堤工 |
| (砂) 倉谷川 〔新見市神郷油野〕 | 砂防堰堤 L=34.5m H=10.5m 計画年次：R2～R6 総事業費：400百万円 | 設計 (付替市道・構造物設計) 用地測量 一式 | 用地測量 一式 用地・補償 一式 |
| (砂) 同道谷川 〔新見市神郷下神代〕 | 砂防堰堤 L=92.3m H=11.0m 計画年次：R3～R8 総事業費：350百万円 | 設計 一式 | 測量・設計 一式 用地測量 一式 |
| (砂) 今井谷川 〔新見市西方〕 | 砂防堰堤 L=49.8m H=12.5m 計画年次：R元～R8 総事業費：370百万円 | 設計、用地測量 一式 | 用地・補償 一式 工事 堰堤工 |
| (砂) 太田谷川 〔新見市西方〕 | 砂防堰堤L=82.5m H=13.5m 溪流保全工 L=306m 計画年次：R2～R9 総事業費：553百万円 | 設計、用地測量 一式 | 用地・補償 一式 工事 堰堤工 |
| (地) 小角地区 〔高梁市川上町上大竹〕 | A=52.59ha 計画年次：H20～R5 総事業費：600百万円 | 工事 排水ボーリング工 アンカー工 調査・観測・測量 一式 補償 一式 | 調査・観測 一式 |

| 路河川名[位置] | 全体計画 | 令和4年度実績 | 令和5年度計画 |
|---------------------------|---|--|-------------------------|
| (地) 小谷ヶ市地区 〔高梁市川上町仁賀〕 | A=45.88ha 計画年次：H22～R6 総事業費：600百万円 | 調査・観測 一式 | 調査・観測 一式 |
| (地) 園尾地区 〔高梁市巨瀬町〕 | A=18.55ha 計画年次：H27～R6 総事業費：630百万円 | 工事 アンカー工 調査・観測・設計 一式 | 調査・観測 一式 |
| (地) 山本地区 〔高梁市成羽町成羽〕 | A=17.9ha 計画年次：H27～R6 総事業費：430百万円 | 工事 排水ボーリング工 調査・観測・測量・設計 一式 用地 一式 | 工事 排水ボーリング工 調査・観測 一式 |
| (地) 天原地区 〔高梁市川上町地頭〕 | A=39.14ha 計画年次：R元～R5 総事業費：120百万円 | 工事 大型かご枠工 調査・観測 一式 用地 一式 | 工事 排水ボーリング工 |
| (地) 下平地区 〔高梁市川上町下大竹〕 | A=24.50ha 計画年次：R3～R5 総事業費：100百万円 | 調査・観測・測量・設計 一式 | 工事 排水ボーリング工 |
| (急) 中庄古向地区 〔倉敷市中庄〕 | L=100m 法面工 計画年次：R元～R4 総事業費：95百万円 | 工事 法面工 | — |
| (急) 玉島黒崎岩谷地区 〔倉敷市玉島黒崎〕 | L=260m 擁壁工、法面工 計画年次：H28～R6 総事業費：130百万円 | 工事 擁壁工、法面工 | 工事 擁壁工 |
| (急) 池田地区 〔倉敷市真備町辻田〕 | L=190m 擁壁工 計画年次：H28～R5 総事業費：97百万円 | 工事 法面工 | 工事 簡易防護柵工 |
| (急) 玉島柏島福井地区 〔倉敷市玉島柏島〕 | L=195m 擁壁工、法面工 計画年次：R3～R9 総事業費：215百万円 | 調査・設計 一式 | 用地測量 一式 |
| (急) 銀山東地区 〔笠岡市吉浜〕 | L=140m 擁壁工 計画年次：H26～R6 総事業費：115百万円 | 用地・補償 一式 | 用地・補償 一式 |
| (急) 銀山西地区 〔笠岡市吉浜〕 | L=240m 擁壁工 計画年次：H27～R8 総事業費：280百万円 | 用地・補償 一式 工事 擁壁工、法面工 | 用地・補償 一式 工事 擁壁工、法面工 |
| (急) 大宜地区 〔笠岡市大宜〕 | L=165m 落石防護柵工 計画年次：R2～R8 総事業費：97百万円 | 用地・補償 一式 | 用地・補償 一式 工事 防護柵工 |

・道路事業（道路災害防除）

| 路河川名[位置] | 全体計画 | 令和4年度実績 | 令和5年度計画 |
|---------------------------------|--|----------------------|----------------------|
| 県道総社賀陽線 〔総社市見延〕 | L=165m W=6.0(9.0)m 計画年次：H29～ 総事業費：90百万円 | 工事 法面工 | — |
| 国道313号 〔井原市芳井町宇戸川 ～美星町黒忠〕 | L=7,800m(内2,120m) W=6.0(8.0)m 計画年次：H23～R8 総事業費：850百万円 | 工事 落石防護工 用地・補償 一式 | 工事 落石防護工 用地・補償 一式 |

| 路河川名[位置] | 全体計画 | 令和4年度実績 | 令和5年度計画 |
|--------------------------------|---|-------------------------------------|-------------------------------------|
| 県道倉敷成羽線 〔小田郡矢掛町小林〕 | L=40m W=5.5(9.0)m 計画年次：H30～R4 総事業費：65百万円 | — | 工事 法面工 |
| 国道180号 〔高梁市松山 ～高倉町飯部〕 | L=5,170m W=6.0～6.5m 計画年次：H21～R8 総事業費：2,200百万円 | 工事 落石対策工 調査・設計 一式 | 工事 落石対策工 |
| 国道313号 〔高梁市川上町三沢 ～落合町近似〕 | L=4,260m W=5.5～9.5m 計画年次：H24～R8 総事業費：1,206百万円 | 工事 落石対策工 | 工事 落石対策工 |
| 県道新見川上線 〔高梁市備中町平川 ～布瀬〕 | L=2,710m W=4.0～7.0m 計画年次：H23～R10 総事業費：2,570百万円 | 工事 落石防護工 調査・測量・設計 一式 用地・補償 一式 | 工事 落石防護工 調査・測量・設計 一式 用地・補償 一式 |
| 県道下郷惣田線 〔高梁市備中町平川〕 | L=1,200m W=4.0(5.0)m 計画年次：H30～R6 総事業費：630百万円 | 工事 改良工 設計（工事用道路） 一式 | 工事 改良工 |
| 国道180号 〔新見市法曾～井倉 ～千屋実〕 | L=4,000m W=6.0～6.5m 計画年次：H18～R7 総事業費：6,500百万円 | 設計 一式 工事 落石対策工 | 設計 一式 工事 落石対策工 |
| 県道北房井倉哲西線 〔新見市哲多町矢戸 ～蚊家〕 | L=280m W=4.0(5.0)m 計画年次：R2～R4 総事業費：192百万円 | 工事 落石対策工 用地・補償 一式 | — |
| 県道新見日南線 〔新見市上市～神郷釜村〕 | L=2,300m W=5.5m 計画年次：H21～R7 総事業費：1,200百万円 | 工事 落石対策工 用地測量 一式 | 工事 落石対策工 用地・補償 一式 |
| 国道180号 〔新見市石蟹～井倉〕 | L=1,080m W=6.0～6.5m 計画年次：R2～R10 総事業費：300百万円 | 工事 パラペット工 (国道冠水対策) | 工事 パラペット工 (国道冠水対策) |

・道路事業（橋梁耐震補強）

| 路河川名[位置] | 全体計画 | 令和4年度実績 | 令和5年度計画 |
|---|---|------------------------------|-------------------|
| 船穂玉島高架橋 〔県道倉敷美袋線〕 〔倉敷市船穂町船穂 ～玉島長尾〕 | 1橋 L=554.4m W=8.0m 計画年次：H29～R5 総事業費：1,008百万円 | 耐震補強工事 (橋脚補強工) (落橋防止工) | 耐震補強工事 (落橋防止工) |
| 連島1号高架橋 〔県道藤戸連島線〕 〔倉敷市福田町浦田〕 | 1橋 L=157.0m W=17.0m 計画年次：H30～R5 総事業費：530百万円 | 耐震補強工事 (橋脚補強工) (落橋防止工) | 耐震補強工事 (落橋防止工) |
| 連島2号高架橋 〔県道藤戸連島線〕 〔倉敷市連島町連島〕 | 1橋 L=139.5m W=17.0m 計画年次：H30～R5 総事業費：300百万円 | 耐震補強工事 (落橋防止工) | 耐震補強工事 (落橋防止工) |
| 連島3号高架橋 〔県道藤戸連島線〕 〔倉敷市連島町連島〕 | 1橋 L=119.0m W=17.0m 計画年次：H30～R5 総事業費：240百万円 | 耐震補強工事 (落橋防止工) | 耐震補強工事 (落橋防止工) |
| 愛宕ループ橋 〔国道484号〕 〔高梁市上谷町〕 | 1橋 L=230.0m W=7.75(10.75)m 計画年次：R2～R10 総事業費：633百万円 | 耐震補強工事 (橋脚補強工) | 耐震補強工事 (橋脚補強工) |
| 美郷大橋 〔国道180号〕 〔新見市石蟹～正田〕 | 1橋 L=130m W=6.0(13.5)m 計画年次：R2～R6 総事業費：306百万円 | 耐震補強工事 (橋脚補強工、落橋防止工) | 耐震補強工事 (落橋防止工) |

| 路河川名[位置] | 全体計画 | 令和4年度実績 | 令和5年度計画 |
|------------------------------|--|-------------------|-------------------------|
| 千屋大橋 〔国道180号〕 〔新見市千屋実〕 | 1橋 L=43.1m W=6.0(8.0)m 計画年次：R3～R6 総事業費：230百万円 | 耐震補強工事 (橋脚補強工) | 耐震補強工事 (落橋防止工) |
| 朝間2号橋 〔国道180号〕 〔新見市千屋〕 | 1橋 L=53.0m W=6.0(10.0)m 計画年次：R3～R4 総事業費：25百万円 | 耐震補強工事 (橋脚補強工) | — |
| 新向田橋 〔国道180号〕 〔新見市高尾〕 | 1橋 L=44.2m W=6.5(9.0)m 計画年次：R4～R6 総事業費：100百万円 | 設計 一式 | 耐震補強工事 (橋脚補強工、落橋防止工) |

■土木施設の長寿命化対策の推進
・道路事業(橋梁補修)

| 路河川名[位置] | 全体計画 | 令和4年度実績 | 令和5年度計画 |
|---|--|-------------------------------------|-------------------------------------|
| 霞橋 〔国道429号〕 〔倉敷市玉島上成〕 | 1橋 L=643.0m W=12.0(13.5)m 計画年次：H24～R4 総事業費：694百万円 | 高欄更新 | 高欄更新 |
| 城高架橋 〔県道水島港唐船線〕 〔倉敷市玉島乙島〕 | 1橋 L=165.5m W=6.5(10.75)m 計画年次：R元～R4 総事業費：28百万円 | 断面修復工事 | — |
| 船穂玉島高架橋 〔県道倉敷美袋線〕 〔倉敷市船穂町船穂 ～玉島長尾〕 | 1橋 L=554.4m W=8.0m 計画年次：R4～R7 総事業費：100百万円 | 補修設計 一式 | 補修設計 一式 |
| 新川辺橋 〔国道486号〕 〔総社市清音上中島 ～倉敷市真備町川辺〕 | 1橋 L=458.3m W=7.0(8.5)m 計画年次：R2～R6 総事業費：143百万円 | 橋梁補修工事 (ひび割れ補修工、 表面含浸工、断面修復工) | 橋梁補修工事 (ひび割れ補修工、 表面含浸工、断面修復工) |
| 水内橋 〔県道美袋井原線〕 〔総社市美袋～原〕 | 1橋 L=180.7m W=5.5(6.0)m 計画年次：R2～R4 総事業費：40百万円 | 橋梁補修工事 (当て板補修工、 支承防錆工、塗替塗装工) | — |
| 木戸橋 〔県道倉敷美袋線〕 〔総社市下倉〕 | 1橋 L=31.5m W=7.25(10.25)m 計画年次：R2～R5 総事業費：62百万円 | 橋梁補修工事 (乾式止水材設置工) | 橋梁補修工事 (塗装工) |
| 見晴橋 〔国道486号〕 〔小田郡矢掛町矢掛〕 | 1橋 L=33.6m W=9.9m 計画年次：R3～R5 総事業費：80百万円 | — | 橋梁補修工事 (断面修復工、ひび割れ補修 工等) |
| 新落合橋 〔県道芳井油木線〕 〔井原市芳井町川相〕 | 1橋 L=75.0m W=9.8m 計画年次：R3～R5 総事業費：70百万円 | — | 橋梁補修工事 (断面修復工、ひび割れ補修 工等) |
| 中村橋 〔県道倉敷成羽線〕 〔小田郡矢掛町 東三成～中〕 | 1橋 L=172.0m W=10.45(11.45)m 計画年次：R3～R5 総事業費：70百万円 | 橋梁補修工事 (伸縮装置取替) | 橋梁補修工事 (橋面防水工) |
| 笠岡跨線橋 〔県道笠岡井原線〕 〔笠岡市笠岡〕 | 1橋 L=237.3m W=11.5(17.6)m 計画年次：H29～R5 総事業費：150百万円 | 橋梁補修工事 (ひび割れ補修工、表面含浸 工) | 橋梁補修工事 (支承防錆工、鋼橋塗装工) |
| 金比羅橋 〔国道313号〕 〔井原市芳井町吉井〕 | 1橋 L=58.5m W=6.0(10.5)m 計画年次：R2～R9 総事業費：800百万円 | 調査・設計 一式 | 測量・調査 一式 |

| 路河川名[位置] | 全体計画 | 令和4年度実績 | 令和5年度計画 |
|----------------------------------|--|---|-------------------------------|
| 井谷橋 〔国道313号〕 〔高梁市落合町阿部〕 | 1橋 L=22.9m W=7.0(8.7)m 計画年次：R2～R7 総事業費：328百万円 | 用地・物件調査 一式 用地・補償 一式 | 用地・補償 一式 |
| 西谷橋 〔県道奈良備中線〕 〔高梁市備中町西山〕 | 1橋 L=137.0m W=4.5(5.3)m 計画年次：R元～R5 総事業費：66百万円 | 橋梁補修工事 (伸縮装置止水工、 支承防錆工) | 橋梁補修工事 (断面修復工、 剥落防止工) |
| 昭和町跨線橋 〔国道180号〕 〔新見市高尾〕 | 1橋 L=20.8m W=6.5(9.0)m 計画年次：R2～R5 総事業費：100百万円 | 工事負担金 一式 (断面修復工、主桁補修工、 当て板補修工、塗替塗装工、 橋面防水工等) | 橋梁補修工事 (橋面防水工、伸縮装置 取替工) |
| 城山跨線橋 〔国道182号〕 〔新見市神郷下神代〕 | 1橋 L=33.5m W=6.0(10.3)m 計画年次：R3～R5 総事業費：82百万円 | 工事負担金 一式 (積算業務等) | 工事 一式 |
| 第二足見橋 〔国道180号自転車道〕 〔新見市足見〕 | 1橋 L=176.2m W=3.0m 計画年次：R4 総事業費：45百万円 | 工事 一式 (塗装塗替工、断面修復工 ひび割れ補修工等) | — |

・道路事業（トンネル、歩道橋補修）

| 路河川名[位置] | 全体計画 | 令和4年度実績 | 令和5年度計画 |
|---------------------------------------|---|--------------------------------|----------------------------|
| 横断歩道橋補修 (一)倉敷西環状線 ほか 倉敷市中畝ほか | 横断歩道橋長寿命化 N=47橋 計画年次：R2～R5 総事業費：550百万円 | 設計 N=3橋 工事 歩道橋再塗装工 N=11橋 | 工事 再塗装工等 N=4橋 |
| トンネル補修 (主)岡山児島線 ほか 倉敷市児島小川2丁目ほか | トンネル長寿命化 N=3箇所 計画年次：R2～R6 総事業費：25百万円 | — | 設計 N=1箇所 |
| 阿福トンネル 〔国道180号〕 〔新見市菅生〕 | 1トンネル L=681.0m W=6.0(9.25)m 計画年次：R3～R5 総事業費：160百万円 | トンネル補修工事 (覆工背面空洞充填) | トンネル補修工事 (覆工背面空洞充填) |
| 小原トンネル 〔国道180号〕 〔新見市菅生〕 | 1トンネル L=910.0m W=6.0(9.25)m 計画年次：R3～R5 総事業費：100百万円 | トンネル補修工事 (覆工背面空洞充填) | トンネル補修工事 (覆工背面空洞充填) |
| 九の坂トンネル 〔国道182号〕 〔新見市上市〕 | 1トンネル L=688.5m W=6.0(8.00)m 計画年次：R2～R5 総事業費：210百万円 | トンネル補修工事 (覆工背面空洞充填) | トンネル補修工事 (覆工背面空洞充填) |
| 山手1号橋 〔国道180号〕 〔新見市新見〕 | 1横断歩道橋 L=18.5m W=1.5m 計画年次：R4～R5 総事業費：55百万円 | 横断歩道橋補修工事 (塗替塗装工) | 横断歩道橋補修工事 (塗替塗装工、鋼材保護工) |

・河川事業（河川管理施設長寿命化対策）

| 路河川名[位置] | 全体計画 | 令和4年度実績 | 令和5年度計画 |
|-----------------------|--|--------------|--------------|
| 二級河川 溜川 〔倉敷市玉島三丁目〕 | 溜川排水機場 計画年次：H28～R8 総事業費：1,250百万円 | 工事 (No.1ポンプ) | 工事 (No.2ポンプ) |

・ダム管理事業

| 路河川名[位置] | 全体計画 | 令和4年度実績 | 令和5年度計画 |
|-----------------|--|---------|---------|
| 櫛井ダム 〔高梁市松山〕 | 多重無線設備更新 1式 計画年次：R2～R5 総事業費：102百万円 | 更新工事 一式 | 更新工事 一式 |

| 路河川名[位置] | 全体計画 | 令和4年度実績 | 令和5年度計画 |
|----------------------------|--|-----------|-----------------------|
| 千屋ダム 〔新見市菅生～坂本〕 | ダム管理設備更新 1式 計画年次：H25～R5 総事業費：930百万円 | 工事 取水設備更新 | 工事 取水設備更新 |
| 河本ダム 〔新見市金谷 ～哲多町宮河内〕 | ダム管理設備更新 1式 計画年次：R3～R8 総事業費：1,235百万円 | 調査・設計 一式 | 調査・設計 一式 工事 ダムコン更新 |
| 三室川ダム 〔新見市神郷油野〕 | ダム管理設備更新 1式 計画年次：R4～R8 総事業費：710百万円 | 調査・設計 一式 | 調査・設計 一式 工事 ダムコン更新 |

| 路河川名[位置] | 令和4年度実績 | 令和5年度計画 |
|----------------------------|--|--|
| 檜井ダム 〔高梁市松山〕 | 委託費 管理設備保守点検 放流設備点検 水質調査 貯水池深淺測量 その他 | 委託費 管理設備保守点検 多重無線保守点検 水質調査 その他 |
| 河本ダム 〔新見市金谷 ～哲多町宮河内〕 | 委託費 貯水池深淺測量 水質調査 管理設備保守点検 放流設備点検 その他 | 委託費 貯水池深淺測量 水質調査 管理設備保守点検 放流設備点検 その他 |
| 高瀬川ダム 〔新見市神郷釜村〕 | | |
| 千屋ダム 〔新見市菅生～坂本〕 | | |
| 三室川ダム 〔新見市神郷油野〕 | | |

■無電柱化の推進
・道路事業（無電柱化）

| 路河川名[位置] | 全体計画 | 令和4年度実績 | 令和5年度計画 |
|-----------------------|---------------------------------------|----------|--------------------|
| 県道玉野福田線 〔倉敷市曾原～広江〕 | L=2,000m 計画年次：R4～ 総事業費：1,300百万円 | 測量・設計 一式 | 設計 一式 |
| 国道429号 〔倉敷市平田～西坂〕 | L=2,000m 計画年次：R3～ 総事業費：1,300百万円 | 設計 一式 | 設計 一式 |
| 笠岡井原線 〔笠岡市笠岡〕 | L=460m 計画年次：R元～R7 総事業費：300百万円 | 工事 管渠工 | 工事 管渠工 |
| 国道180号 〔新見市高尾〕 | L=1,600m 計画年次：R3～ 総事業費：1,040百万円 | 設計 一式 | 工損調査 一式 支障移転 一式 |

2 暮らしの安全推進プログラム

■交通事故防止対策の推進
・道路事業（交通安全施設整備）

| 路河川名[位置] | 全体計画 | 令和4年度実績 | 令和5年度計画 |
|--------------------|---|--------------------|--------------------|
| 県道倉敷玉野線 〔倉敷市粒江〕 | L=900m 歩道幅員：W=2.5m 計画年次：H28～R7 総事業費：180百万円 | 工事 歩道工 用地・補償 一式 | 工事 歩道工 用地・補償 一式 |

| 路河川名[位置] | 全体計画 | 令和4年度実績 | 令和5年度計画 |
|---------------------------------|--|------------------------|-----------------------------|
| 県道総社足守線 〔総社市黒尾～西阿曾〕 | L=2,100m 歩道幅員：W=2.5m 計画年次：H25～R10 総事業費：950百万円 | 工事 改良工 用地・補償 一式 | 工事 改良工 用地・補償 一式 |
| 県道笠岡美星線 〔笠岡市小平井～吉田〕 | L=1,760m 自歩道幅員：W=3.5m 計画年次：H14～R7 総事業費：1,500百万円 | 工事 改良工、舗装工 | 工事 改良工、舗装工 用地・補償 一式 |
| 県道寄島笠岡線 〔笠岡市西大島〕 | L=1,250m 歩道幅員：W=2.5m 計画年次：H27～R7 総事業費：220百万円 | 工事 歩道工、舗装工 用地・補償 一式 | 工事 歩道工、舗装工 用地・補償 一式 |
| 県道笠岡井原線 〔井原市岩倉町〕 | L=160m 歩道幅員：W=2.5m 計画年次：H29～R5 総事業費：99百万円 | 用地・補償 一式 | 用地・補償 一式 工事 歩道工 |
| 国道486号 〔小田郡矢掛町小田～ 井原市神代町〕 | L=380m 歩道幅員：W=2.5m 計画年次：H29～R8 総事業費：95百万円 | 用地・補償 一式 工事 護岸工 | 用地・補償 一式 工事 護岸工 |
| 県道笠岡井原線 〔笠岡市東大戸〕 | L=130m 歩道幅員：W=3.0m 計画年次：R4～R8 総事業費：95百万円 | 測量 一式 | 設計 一式 |
| 県道新賀小坂東線 〔笠岡市関戸～尾坂〕 | L=1,390m 歩道幅員：W=2.5m 計画年次：H30～R7 総事業費：95百万円 | 工事 歩道工 | 設計 一式 用地・補償 一式 工事 歩道工 |
| 県道下御領井原線 〔井原市大江町〕 | L=500m 歩道幅員：W=2.5m 計画年次：R2～R7 総事業費：95百万円 | 工事 歩道工 | 工事 歩道工 |
| 国道313号 〔高梁市津川町八川〕 | L=188m 歩道幅員：W=3.5m 計画年次：R4～R9 総事業費：98百万円 | 測量・設計 一式 | 用地・補償 一式 工事 歩道工 |
| 県道新見川上線 〔新見市哲多町老栄 ～矢戸〕 | L=1,200m 歩道幅員：W=2.5m 計画年次：H29～R8 総事業費：420百万円 | 工事 歩道工 | 工事 歩道工 |
| 県道新見勝山線 〔新見市大佐小南 ～小阪部〕 | L=1,000m 歩道幅員：W=2.5m 計画年次：H25～R5 総事業費：618百万円 | 工事 歩道工 用地 一式 | 工事 歩道工 |

・道路事業（舗装改良・補修）

| 路河川名[位置] | 全体計画 | 令和4年度実績 | 令和5年度計画 |
|--------------------------------|---|--------------------|--------------------|
| 県道水島港唐船線 〔倉敷市玉島乙島 ～玉島勇崎〕 | L=1,690m W=6.5(10.5)m 舗装改良 計画年次：H26～R10 総事業費：210百万円 | 工事 L=150m 舗装改良工 | 工事 L=60m 舗装改良工 |
| 県道倉敷美袋線 〔倉敷市玉島長尾 ～総社市新本〕 | L=11,540m W=6.0(10.0)m 舗装改良 計画年次：H20～R10 総事業費：1,076百万円 | 工事 L=296m 舗装改良工 | 工事 L=110m 舗装改良工 |
| 国道313号 〔井原市井原町〕 | L=1,900m W=6.0(12.0)m 排水性舗装 計画年次：H27～R7 総事業費：150百万円 | 工事 L=100m 排水性舗装 | 工事 L=100m 排水性舗装 |

| 路河川名[位置] | 全体計画 | 令和4年度実績 | 令和5年度計画 |
|----------------------|---|------------------|--------------------|
| 国道313号 〔高梁市落合町阿部〕 | L=2,106m W=6.0(9.0)m 低騒音舗装 計画年次：H27～R9 総事業費：259百万円 | 工事 L=43m 舗装補修 | 工事 L=200m 低騒音舗装 |

3 持続可能な中山間地域等形成プログラム

■地域の生活を支える道づくり

| 路河川名[位置] | 全体計画 | 令和4年度実績 | 令和5年度計画 |
|--------------------------------------|---|--------------------------------|--------------------------------|
| 県道美袋井原線 〔総社市中尾〕 | L=80m W=4.0(6.0)m 計画年次：H29～R4 総事業費：50百万円 | 工事 改良工 | 工事 改良工 |
| 県道市場青木線 〔小田郡矢掛町東三成〕 | L=340m W=4.0(5.0)m 計画年次：H29～R6 総事業費：90百万円 | 工事 改良工 | 工事 改良工 |
| 県道倉敷長浜笠岡線 〔笠岡市大島中 ～西大島〕 | L=3,300m W=6.0(7.5)m 計画年次：H6～ 総事業費：2,900百万円 | — | 用地・補償 一式 |
| 県道寄島笠岡線 (大島中新庄線) 〔笠岡市大島中〕 | L=120m W=5.5(7.5)m 計画年次：R4～R8 総事業費：80百万円 | 測量 一式 | 測量・設計 一式 |
| 県道笠岡美星線 〔井原市美星町明治〕 | L=800m W=4.0(5.0)～4.0(7.0)m 計画年次：R2～R8 総事業費：95百万円 | 用地・補償 一式 | 工事 改良工 |
| 県道黒忠井原線 〔井原市美星町星田 ～芳井町花滝〕 | L=200m W=4.0(5.0)m 計画年次：R2～R4 総事業費：58百万円 | 用地・補償 一式 工事 改良工 | — |
| 県道芳井油木線 〔井原市芳井町西三原〕 | L=1,100m(内施工L=640m) W=4.0(5.0)m 計画年次：H24～R5 総事業費：98百万円 | 用地・補償 一式 工事 改良工 | 工事 改良工 |
| 県道坂瀬川芳井線 〔井原市芳井町川相〕 | L=200m W=4.0(6.0)m 計画年次：H29～R7 総事業費：58百万円 | 測量・設計 一式 用地・補償 一式 工事 改良工 | 測量・設計 一式 用地・補償 一式 工事 改良工 |
| 県道長屋賀陽線 〔高梁市中井町津々〕 | L=660m W=4.0(5.0)m 計画年次：H27～R6 総事業費：105百万円 | 工事 改良工 | 工事 改良工 |
| 県道美星高山市線 〔高梁市川上町下大竹〕 | L=1,240m W=4.0(6.0)m～5.5(7.5)m 計画年次：H25～ 総事業費：388百万円 | 工事 改良工、舗装工 安全施設工 | 工事 改良工、舗装工 安全施設工 |
| 県道高梁坂本線(1工区) 〔高梁市宇治町本郷 ～成羽町吹屋〕 | L=490m W=4.0(6.0)m 計画年次：H26～R6 総事業費：69百万円 | 工事 改良工 | 工事 改良工 |
| 県道高梁坂本線(2工区) 〔高梁市宇治町本郷 ～成羽町吹屋〕 | L=490m W=4.0(6.0)m 計画年次：H29～R5 総事業費：70百万円 | 工事 改良工 | 工事 改良工 |
| 県道高梁坂本線 〔高梁市宇治町本郷〕 | L=600m W=4.0(6.0)m 計画年次：H30～R4 総事業費：92百万円 | 工事 改良工 | — |

| 路河川名〔位置〕 | 全体計画 | 令和4年度実績 | 令和5年度計画 |
|---------------------------------|--|----------------------------------|-----------------------------|
| 県道栗原有漢線 〔高梁市有漢町上有漢〕 | L=200m W=4.0(5.0)m 計画年次：H29～R6 総事業費：60百万円 | 工事 改良工 | 工事 改良工 |
| 県道若代方谷停車場線 〔高梁市中井町西方〕 | L=500m W=4.0(5.0)m 計画年次：R2～R6 総事業費：99百万円 | 工事 改良工 | 工事 改良工 |
| 県道上大竹高山線 〔高梁市川上町上大竹〕 | L=2,500m(内施工L=650m) W=4.0(5.0)m 計画年次：H28～ 総事業費：99百万円 | 工事 改良工、舗装工 安全施設工、法面工 設計 一式 | 工事 改良工 測量 一式 用地・補償 一式 |
| 県道大野部備中線 〔高梁市備中町西山〕 | L=1,100m(内施工L=560m) W=4.0(5.0)m 計画年次：H29～ 総事業費：88百万円 | 工事 改良工、舗装工 測量 一式 | 工事 改良工 |
| 県道布賀地頭線 〔高梁市備中町布賀〕 | L=200m W=4.0(5.0)m 計画年次：H29～ 総事業費：99百万円 | 工事 改良工 | 工事 改良工 |
| 県道西山布寄線 〔高梁市備中町西山〕 | L=580m W=4.0(5.0)m 計画年次：R4～R7 総事業費：80百万円 | 工事 旧道処理工 設計 一式 | 用地測量 一式 用地・補償 一式 |
| 県道布賀油木線 〔高梁市備中町平川〕 | L=800m W=5.5(7.0)m 計画年次：H30～ 総事業費：98百万円 | 工事 改良工、舗装工 補償 一式 | 工事 改良工、舗装工 |
| 県道宇治長屋線 〔高梁市成羽町長地〕 | L=700m W=4.0(5.0)m 計画年次：H30～ 総事業費：83百万円 | 工事 改良工 | 工事 改良工 |
| 県道北房井倉哲西線 〔新見市哲多町矢戸 ～引無口〕 | L=4,700m(内施工L=1480m) W=4.0(5.0)m 計画年次：H23～R15 総事業費：312百万円 | 工事 改良工 用地・補償 一式 | 工事 改良工 用地測量 一式 |
| 県道北房井倉哲西線 〔新見市法曾〕 | L=270m W=4.0(5.0)m 計画年次：R3～R6 総事業費：74百万円 | 工事 改良工 測量・設計 一式 | 工事 改良工 用地測量・用地・補償 一式 |
| 県道北房川上線 〔新見市豊永赤馬〕 | L=590m W=4.0(5.0)m 計画年次：R4～R9 総事業費：95百万円 | 用地・補償 一式 保安林解除申請 一式 | 工事 改良工 |
| 県道神戸上新見線 〔新見市千屋実〕 | L=100m W=4.0(5.0)m 計画年次：R4～R5 総事業費：30百万円 | 測量・設計 一式 | 用地測量・用地・補償 一式 工事 改良工 |
| 県道大佐日野線 〔新見市大佐大井野〕 | L=4,000m(内施工L=400m) W=4.0(5.0)m 計画年次：H29～R5 総事業費：126百万円 | 工事 改良工 舗装工 安全施設工 | 工事 改良工 |
| 県道大佐日野線 〔新見市大佐大井野〕 | L=2,500m(内施工L=160m) W=4.0(5.0)m 計画年次：H30～R6 総事業費：53百万円 | 工事 改良工 | 工事 改良工 |
| 県道北房川上線 〔新見市大佐上刑部〕 | L=2,200m(内施工L=300m) W=4.0(5.0)m 計画年次：H29～R6 総事業費：66百万円 | 工事 改良工 | 工事 改良工 |

| 路河川名[位置] | 全体計画 | 令和4年度実績 | 令和5年度計画 |
|-------------------------|---|---------|---------|
| 県道北房川上線 〔新見市大佐上刑部〕 | L=5,700m(内施工L=190m) W=4.0(5.0)m 計画年次：H31～R6 総事業費：78百万円 | 工事 改良工 | 工事 改良工 |
| 県道大野部備中線 〔新見市哲西町大野部〕 | L=450m W=4.0(5.0)m 計画年次：H27～R7 総事業費：180百万円 | 工事 改良工 | 工事 改良工 |
| 県道大野部備中線 〔新見市哲西町大野部〕 | L=610m W=4.0(5.0)m 計画年次：H26～ 総事業費：300百万円 | 工事 改良工 | 工事 改良工 |
| 県道大野部東城線 〔新見市哲西町大竹〕 | L=186m W=4.0(5.0)m 計画年次：R4～R6 総事業費：76百万円 | 工事 改良工 | 工事 改良工 |

4 生きがい・元気づくり支援プログラム

■おかもやまアダプトの推進

| | 地域 | 令和4年度末 |
|--|---------------------------|---|
| 住民グループ等と連携し、美しい生活環境や快適な空間づくり及び環境保全意識の向上を目指します。 | 倉敷地域（倉敷市、総社市、早島町） | 道路79団体, 河川192団体, 海岸4団体, 公園2団体 合計277団体(うち水島港湾事務所管：道路1団体, 海岸2団体) |
| | 井笠地域（笠岡市、井原市、浅口市、里庄町、矢掛町） | 道路58団体, 河川227団体, 海岸3団体 合計288団体 |
| | 高梁地域（高梁市） | 道路30団体, 河川42団体 合計72団体 |
| | 新見地域（新見市） | 道路47団体, 河川17団体 合計64団体 |
| | 備中県民局計 | 道路214団体, 河川478団体, 海岸7団体, 公園2団体 合計701団体 |

事務事業の概要（水島港湾事務所）

1 「地域を支える産業の振興」

○ 企業誘致・投資促進プログラム

■ 水島港の機能強化

| 事業名 | 港湾・漁港名 | 全体計画 | 令和4年度実績 | 令和5年度計画 |
|--------------|-----------------------|--|--------------------|---------------------------|
| 浚渫土 処分場事業 | 国際拠点 水島港 〔倉敷市玉島乙島〕 | 排水工A=33.6ha 築堤工L=3.300m 計画年次：R2～R7 | 排水工A=9.8ha | 排水工A=5.4ha 築堤工L=2.380m |
| 玉島地区造成 | 国際拠点 水島港 〔倉敷市玉島乙島〕 | A=185ha 計画年次：H5～R5 | 都市機能等用地 道路整備 1式 | 都市機能等用地 道路整備 1式 |

○ 攻めの農林水産業育成プログラム

■ 水産物の生産振興

| 事業名 | 港湾・漁港名 | 全体計画 | 令和4年度実績 | 令和5年度計画 |
|-----------------|-----------------------|--|--|----------------------------|
| 水産物供給 基盤機能保全 | 第二種 大島漁港 〔倉敷市大島〕 | 防波堤補修 護岸補修 物揚場補修 浮棧橋補修・更新 計画年次：H26～ 総事業費：406百万円 | 浮棧橋更新 N=1基 浮棧橋補修 N=3基 浮棧橋更新設計 一式 | 防波堤補修 L=78.0m 護岸補修設計 一式 |
| 水産物供給 基盤機能保全 | 第二種 下津井漁港 〔倉敷市下津井〕 | 物揚場補修 浮棧橋補修・更新 計画年次：H24～ 総事業費：300百万円 | 浮棧橋更新 N=5基 | 浮棧橋更新 N=2基 |
| 水産物供給 基盤機能保全 | 第二種 沙美漁港 〔倉敷市玉島黒崎〕 | 浮棧橋更新 計画年次：R3～ 総事業費：149百万円 | 浮棧橋更新 N=2基 | 浮棧橋更新 N=2基 |

2 「安全で豊かさが実感できる地域の創造」

○ 防災対策強化プログラム

■ 防災施設整備や公共施設等の耐震化の推進

| 事業名 | 港湾・漁港名 | 全体計画 | 令和4年度実績 | 令和5年度計画 |
|------|--|--|----------------------|------------------------|
| 海岸高潮 | 赤崎海岸 〔倉敷市児島元浜町〕 | 護岸 L=643m 計画年次：H25～R4 総事業費：880百万円 | 護岸 L=494m 事後調査 一式 | — |
| 海岸高潮 | 児島港海岸 萱苅地区 〔倉敷市児島下の町〕 | 護岸 L=630m 計画年次：R5～R11 総事業費：1,030百万円 | — | 地質調査 一式 実施設計 一式 |
| 海岸高潮 | (建) 唐琴海岸 〔倉敷市児島唐琴〕 | 護岸 L=303m 計画年次：R2～R7 総事業費：413百万円 | 施工計画 一式 関係者協議 | 実施設計 一式 |
| 海岸高潮 | 水島港海岸 柏島地区 〔倉敷市玉島柏島〕 | 護岸 L=1,156m 計画年次：H22～R6 総事業費：98百万円 | 関係者協議 | 関係者協議 |
| 耐震対策 | 水島港海岸 勇崎・宝亀地区 〔倉敷市玉島黒崎 ～玉島勇崎〕 | 地盤改良 L=30m 鋼矢板 L=361m 捨石 L=90m 計画年次：H28～R5 総事業費：600百万円 | 鋼矢板 L=134m | 捨石 L=90m 笠コン L=134m |

○ 生きがい・元気づくり支援プログラム

■ おかやまアダプトの推進

| | 地 域 | 令和4年度末 |
|--|-----------|-------------------------|
| 住民グループ等と連携し、美しい生活環境や快適な空間づくり及び環境保全意識の向上を目指します。 | 倉敷地域(倉敷市) | 道路1団体 海岸2団体 合計3団体 |

II 資 料

1 市町の概況

(1) 面積・人口

| 市町 | 面積 | | | | | 人口 | | | |
|-----------------|-------------------|-------------------------------|--------|--------|-----------------|------------------|-------------------|---------------------------------------|------------------|
| | 総面積 | 耕地面積 | | | 林野面積 | 総数 | 就業者数 | 人口密度 | 世帯数 |
| | R4.10.1 国土地理院調 | 令和4年 耕地面積およ び作物面積調 査 | 田 | 畑 | R4.3.31 林政課調 | R4.1.1 住民基本台帳 | R2.10.1 国勢調査 | R4.10.1 国土地理院調 R4.1.1 住民基本台帳 | R4.1.1 住民基本台帳 |
| km ² | ha | ha | ha | ha | 人 | 人 | 人/km ² | 戸 | |
| 倉敷市 | 356.07 | 3,660 | 2,860 | 801 | 9,904 | 479,861 | 209,494 | 1347.7 | 216,270 |
| 総社市 | 211.90 | 2,360 | 2,050 | 316 | 13,323 | 69,837 | 32,290 | 329.6 | 29,054 |
| 早島町 | 7.62 | 142 | 127 | 15 | 91 | 12,726 | 5,646 | 1670.1 | 5,120 |
| 倉敷地域計 | 575.59 | 6,162 | 5,037 | 1,132 | 23,318 | 562,424 | 247,430 | 977.1 | 250,444 |
| 笠岡市 | 136.24 | 1,810 | 661 | 1,150 | 5,160 | 46,270 | 20,625 | 339.6 | 21,982 |
| 井原市 | 243.54 | 2,200 | 1,230 | 974 | 15,853 | 38,818 | 18,727 | 159.4 | 16,746 |
| 浅口市 | 66.46 | 845 | 453 | 392 | 2,939 | 33,607 | 14,962 | 505.7 | 14,312 |
| 里庄町 | 12.23 | 152 | 88 | 64 | 384 | 11,062 | 5,098 | 904.5 | 4,600 |
| 矢掛町 | 90.62 | 1,090 | 824 | 269 | 5,797 | 13,698 | 6,465 | 151.2 | 5,441 |
| 井笠地域計 | 549.09 | 6,097 | 3,256 | 2,849 | 30,133 | 143,455 | 65,877 | 261.3 | 63,081 |
| 高梁市 | 546.99 | 2,810 | 1,720 | 1,080 | 42,799 | 28,466 | 13,890 | 52.0 | 13,985 |
| 新見市 | 793.29 | 2,950 | 2,270 | 679 | 68,391 | 27,833 | 13,719 | 35.1 | 12,690 |
| 管内計 | 2464.96 | 18,019 | 12,283 | 5,740 | 164,641 | 762,178 | 340,916 | 309.2 | 340,200 |
| 県計 | 7114.77 | 62,300 | 49,000 | 13,300 | 484,433 | 1,879,280 | 867,759 | 264.1 | 861,452 |
| 全県対比 | 34.6% | 28.9% | 25.1% | 43.2% | 34.0% | 40.6% | 39.3% | | 39.5% |

(2) 農業

| 市町 | 総農家 (戸) | 販売農家 (戸) | 主業農家 (戸) | 準主業農家 (戸) | 副業の農家 (戸) | 主業農家/ 販売農家比率 | 基幹的農業 従事者数 (人) | 農業産出額 (億円) |
|-------|------------|-------------|-------------|--------------|--------------|-----------------|----------------------|---------------|
| 倉敷市 | 5,209 | 2,296 | 248 | 261 | 1,787 | 10.8% | 2,375 | |
| 総社市 | 2,226 | 1,186 | 86 | 123 | 977 | 7.3% | 1,103 | |
| 早島町 | 136 | 85 | 8 | 8 | 69 | 9.4% | 78 | |
| 倉敷地域計 | 7,571 | 3,567 | 342 | 392 | 2,833 | 9.6% | 3,556 | |
| 笠岡市 | 1,329 | 313 | 19 | 27 | 267 | 6.1% | 361 | |
| 井原市 | 1,922 | 782 | 92 | 91 | 599 | 11.8% | 907 | |
| 浅口市 | 1,281 | 323 | 20 | 26 | 277 | 6.2% | 333 | |
| 里庄町 | 284 | 30 | 2 | 3 | 25 | 6.7% | 31 | |
| 矢掛町 | 1,119 | 513 | 31 | 65 | 417 | 6.0% | 488 | |
| 井笠地域計 | 5,935 | 1,961 | 164 | 212 | 1,585 | 8.4% | 2,120 | |
| 高梁市 | 2,559 | 1,311 | 167 | 147 | 997 | 12.7% | 1,660 | |
| 新見市 | 2,816 | 1,542 | 165 | 210 | 1,167 | 10.7% | 1,616 | |
| 管内計 | 18,881 | 8,381 | 838 | 961 | 6,582 | 10.0% | 8,952 | |
| 県計 | 50,735 | 28,047 | 2,823 | 3,407 | 21,817 | 10.1% | 29,253 | 1,414 |
| 全県対比 | 37.2% | 29.9% | 29.7% | 28.2% | 30.2% | | 30.6% | |

(注)「2020年農林業センサス」、「令和2年生産農業所得統計」(農林水産省)

(3) 商業・工業

| 市町 | 商 業 | | | 工業(4人以上の事業所) | | |
|-------|---------------|---------|-----------|---------------|---------|-----------|
| | 事業所数 | 従業者数 | 年間商品販売額 | 事業所数 | 従業者数 | 製造品出荷額等 |
| | R3経済センサス-活動調査 | | | 2020年工業統計調査結果 | | |
| | 店 | 人 | 百万円 | 所 | 人 | 百万円 |
| 倉敷市 | 3,597 | 31,309 | 1,020,655 | 705 | 37,785 | 3,878,611 |
| 総社市 | 444 | 3,519 | 82,855 | 129 | 9,170 | 255,390 |
| 早島町 | 97 | 1,584 | 224,838 | 20 | 445 | 7,486 |
| 倉敷地域計 | 4,138 | 36,412 | 1,328,348 | 854 | 47,400 | 4,141,487 |
| 笠岡市 | 372 | 2,317 | 69,452 | 110 | 5,336 | 171,006 |
| 井原市 | 335 | 1,936 | 38,100 | 125 | 5,749 | 137,775 |
| 浅口市 | 235 | 1,697 | 35,870 | 74 | 2,599 | 56,428 |
| 里庄町 | 72 | 539 | 14,084 | 33 | 3,200 | 117,045 |
| 矢掛町 | 146 | 782 | 10,253 | 49 | 2,179 | 47,872 |
| 井笠地域計 | 1,160 | 7,271 | 167,759 | 391 | 19,063 | 530,126 |
| 高梁市 | 351 | 1,884 | 37,199 | 57 | 3,899 | 141,205 |
| 新見市 | 297 | 1,568 | 33,081 | 66 | 2,152 | 97,683 |
| 管内計 | 5,946 | 47,135 | 1,566,387 | 1,368 | 72,514 | 4,910,501 |
| 県計 | 16,361 | 134,417 | 5,196,175 | 3,147 | 151,056 | 7,704,136 |
| 全県対比 | 36.3% | 35.1% | 30.1% | 43.5% | 48.0% | 63.7% |

(4) 主要観光地観光客数

| 地区別 | 令和元年 千人 | 令和2年 千人 | 令和3年 千人 | 対前年比 (R3/R2)% |
|-----------|------------|------------|------------|------------------|
| 倉敷美観地区 | 3,283 | 1,544 | 1,465 | 94.9 |
| 児島・鷺羽山 | 1,310 | 653 | 417 | 63.9 |
| 水島 | 307 | 75 | 88 | 117.3 |
| 庄周辺 | 229 | 38 | 58 | 152.6 |
| 笠岡・笠岡諸島 | 1,250 | 976 | 906 | 92.8 |
| 井原・田中苑 | 413 | 183 | 156 | 85.2 |
| 吉備路・備中国分寺 | 510 | 370 | 345 | 93.2 |
| 総社・宝福寺 | 303 | 129 | 149 | 115.5 |
| 高梁・備中松山城 | 222 | 109 | 66 | 60.6 |
| 新見・井倉峽 | 234 | 148 | 157 | 106.1 |
| 里庄町 | 74 | 53 | 58 | 109.4 |
| 矢掛・矢掛本陣 | 334 | 276 | 524 | 189.9 |
| 管内計 | 8,469 | 4,554 | 4,389 | 96.4 |
| 県計 | 29,516 | 17,894 | 16,738 | 93.5 |
| 全県対比 | 28.7 | 25.4 | 26.2 | |

資料:岡山県観光客動態調査(R3年)

(5) 令和3年度管内市町決算(普通会計)の概要

(単位:百万円)

| 市町名 | 歳入総額 A | 歳出総額 B | 歳入歳出差引 (A-B) C | 翌年度に繰り 越すべき財源 D | 実質収支 (C-D) E | 積立金現在高 | 地方債現在高 |
|-----|-----------|-----------|-------------------|-----------------------|-----------------|--------|---------|
| 倉敷市 | 226,104 | 215,648 | 10,456 | 1,040 | 9,416 | 44,462 | 196,551 |
| 笠岡市 | 27,275 | 26,388 | 887 | 72 | 815 | 2,218 | 27,449 |
| 井原市 | 25,063 | 23,810 | 1,253 | 66 | 1,187 | 13,221 | 21,227 |
| 総社市 | 32,566 | 30,431 | 2,135 | 258 | 1,877 | 13,449 | 30,586 |
| 高梁市 | 27,947 | 26,937 | 1,010 | 151 | 859 | 8,262 | 32,310 |
| 新見市 | 28,878 | 26,852 | 2,026 | 447 | 1,579 | 11,101 | 29,087 |
| 浅口市 | 17,091 | 15,748 | 1,342 | 76 | 1,266 | 10,091 | 12,835 |
| 早島町 | 6,255 | 6,042 | 213 | 22 | 191 | 2,142 | 4,643 |
| 里庄町 | 6,230 | 5,814 | 416 | 33 | 383 | 2,548 | 3,756 |
| 矢掛町 | 10,113 | 9,669 | 444 | 27 | 417 | 8,402 | 10,048 |

(6) 管内市町の主要財政指標

| 市町名 | 財政力指数 (R1-R3平均) | 経常収支比 率 (%) | 実質公債費 比率 (%) (R1-R3平均) | 将来負担 比率 (%) |
|-----|--------------------|----------------|------------------------------|----------------|
| 倉敷市 | 0.86 | 86.1 | 2.9 | 3.3 |
| 笠岡市 | 0.57 | 87.1 | 6.5 | 51.0 |
| 井原市 | 0.41 | 83.6 | 9.0 | 2.1 |
| 総社市 | 0.59 | 83.7 | 7.2 | — |
| 高梁市 | 0.31 | 91.0 | 11.9 | 70.9 |
| 新見市 | 0.25 | 83.1 | 8.8 | 24.2 |
| 浅口市 | 0.44 | 87.1 | 8.8 | — |
| 早島町 | 0.71 | 84.8 | 6.5 | — |
| 里庄町 | 0.56 | 80.2 | 7.3 | — |
| 矢掛町 | 0.34 | 82.9 | 9.1 | — |

2 環境関係施設等の概況

(1) 大気汚染防止法等に係るばい煙発生施設等の設置状況 (令和5年3月末)

| | ばい煙発生施設 | | 粉じん発生施設 | | 揮発性有機化合物 排出施設 | 有害ガス 発生施設 | 水銀排出施設 |
|-----|---------|---------|---------|---------|------------------|--------------|---------|
| | 大気汚染防止法 | 県条例 (※) | 大気汚染防止法 | 県条例 (※) | 大気汚染防止法 | 県条例 (※) | 大気汚染防止法 |
| 総社市 | 90 | 1 | 84 | 11 | 1 | 23 | 1 |
| 早島町 | 20 | 0 | 0 | 0 | 0 | 15 | 0 |
| 笠岡市 | 119 | 0 | 72 | 8 | 2 | 207 | 0 |
| 井原市 | 91 | 0 | 36 | 6 | 5 | 178 | 2 |
| 浅口市 | 46 | 0 | 3 | 0 | 3 | 11 | 0 |
| 里庄町 | 49 | 0 | 0 | 2 | 0 | 19 | 2 |
| 矢掛町 | 34 | 0 | 0 | 0 | 4 | 11 | 0 |
| 高梁市 | 74 | 1 | 32 | 10 | 0 | 30 | 2 |
| 新見市 | 63 | 0 | 62 | 7 | 0 | 58 | 2 |
| 計 | 586 | 2 | 289 | 44 | 15 | 552 | 9 |

(※) 岡山県環境への負荷の低減に関する条例

(2) 水質汚濁防止法等に係る特定事業場の状況 (事業場数、令和5年3月末)

| | 瀬戸内海環境 保全特別措置法 | 水質汚濁防止法 (うち指定区域特定施設等) | | 県条例 (※) |
|-----|-------------------|-----------------------|-----------------------|---------|
| | | 日平均排水量 | | |
| | | 50m ³ /日以上 | 50m ³ /日未満 | |
| 総社市 | 17 | 17(4) | 113(4) | 11 |
| 早島町 | 0 | 0(0) | 20(0) | 1 |
| 笠岡市 | 16 | 5(3) | 180(8) | 6 |
| 井原市 | 18 | 1(0) | 132(9) | 9 |
| 浅口市 | 2 | 4(1) | 96(3) | 2 |
| 里庄町 | 3 | 0(0) | 34(3) | 4 |
| 矢掛町 | 2 | 4(0) | 41(1) | 2 |
| 高梁市 | 7 | 2(1) | 137(6) | 12 |
| 新見市 | 6 | 11(7) | 116(2) | 13 |
| 計 | 71 | 44(16) | 869(36) | 60 |

(※) 岡山県環境への負荷の低減に関する条例

(3) 浄化槽設置状況 (設置基数、令和5年3月末)

| | 合併処理浄化槽 | 単独処理浄化槽 | 計 |
|-----|---------|---------|--------|
| 総社市 | 4,361 | 1,364 | 5,725 |
| 早島町 | 64 | 127 | 191 |
| 笠岡市 | 3,761 | 1,915 | 5,676 |
| 井原市 | 2,833 | 1,615 | 4,448 |
| 浅口市 | 1,790 | 596 | 2,386 |
| 里庄町 | 948 | 194 | 1,142 |
| 矢掛町 | 356 | 301 | 657 |
| 高梁市 | 3,352 | 988 | 4,340 |
| 新見市 | 2,577 | 436 | 3,013 |
| 計 | 20,042 | 7,536 | 27,578 |

(4) ダイオキシン類特別措置法に係る特定施設数 (令和5年3月末)

| ダイオキシン類特別措置法特定施設 | |
|------------------|----|
| 総社市 | 2 |
| 早島町 | 0 |
| 笠岡市 | 1 |
| 井原市 | 3 |
| 浅口市 | 1 |
| 里庄町 | 2 |
| 矢掛町 | 1 |
| 高梁市 | 20 |
| 新見市 | 20 |
| 計 | 50 |

(5) 第一種フロン類充填回収業者数 251業者 (令和5年3月末)

(6) 産業廃棄物処理業者等の状況 (令和5年3月末)

| 区分 | 許可業者数 |
|---------------------|-------|
| 産業廃棄物収集運搬業 | 1,361 |
| 産業廃棄物処分業(中間処理) | 38 |
| 産業廃棄物処分業(最終処分) | 1 |
| 産業廃棄物処分業(中間処理・最終処分) | 1 |
| 特別管理産業廃棄物収集運搬業 | 170 |

※倉敷市を除く

(7) 産業廃棄物処理施設の設置状況 (令和5年3月末)

| 区分 | 施設の種類 | 施設数 |
|--------|---------------|-----|
| 中間処理施設 | 汚泥の脱水施設 | 1 |
| | 汚泥の乾燥施設 | 1 |
| | 廃プラスチック類の破碎施設 | 5 |
| | 木くず、がれき類の破碎施設 | 29 |
| | 産業廃棄物の焼却施設 | 1 |
| | 小計 | 37 |
| 最終処分場 | 安定型処分場 | 2 |
| | 管理型処分場 | 3 |
| | 小計 | 5 |
| 合計 | | 42 |

※倉敷市を除く

(8) 自動車リサイクル法に係る登録・許可業者の状況 (令和5年3月末)

| 引取業 | フロン類回収業 | 解体業 | 破碎業 |
|-----|---------|-----|-----|
| 71 | 28 | 12 | 5 |

(9) 市町の一般廃棄物（ごみ、し尿）の処理状況

① ごみ処理の状況

(令和3年度、t/年)

| | 直接埋立量 | 中間処理量 | 直接資源化量 | ごみ処理量 |
|-----|-------|---------|--------|---------|
| 倉敷市 | 124 | 169,528 | 4,903 | 174,555 |
| 総社市 | 0 | 24,286 | 0 | 24,286 |
| 早島町 | 0 | 3,941 | 270 | 4,211 |
| 笠岡市 | 0 | 13,645 | 1,020 | 14,665 |
| 井原市 | 395 | 10,437 | 264 | 11,096 |
| 浅口市 | 157 | 9,902 | 551 | 10,610 |
| 里庄町 | 0 | 3,054 | 282 | 3,336 |
| 矢掛町 | 0 | 3,214 | 275 | 3,489 |
| 高梁市 | 0 | 10,339 | 0 | 10,339 |
| 新見市 | 0 | 7,982 | 435 | 8,417 |
| 計 | 676 | 256,328 | 8,000 | 265,004 |

② し尿処理の状況

(令和3年度、人)

| | 水洗化人口 | | 非水洗化人口 | | 総人口 |
|-----|---------|---------|--------|--------|---------|
| | 下水道 | 浄化槽 | 計画収集人口 | 自家処理人口 | |
| 倉敷市 | 365,304 | 86,842 | 19,844 | 7,418 | 480,236 |
| 総社市 | 42,393 | 19,626 | 2,326 | 0 | 69,835 |
| 早島町 | 12,209 | 396 | 125 | 0 | 12,730 |
| 笠岡市 | 24,542 | 12,307 | 9,635 | 0 | 46,484 |
| 井原市 | 17,554 | 12,791 | 7,488 | 109 | 37,942 |
| 浅口市 | 21,041 | 5,269 | 7,300 | 63 | 33,673 |
| 里庄町 | 5,683 | 2,299 | 3,104 | 0 | 11,086 |
| 矢掛町 | 10,041 | 1,416 | 2,340 | 0 | 13,796 |
| 高梁市 | 12,065 | 12,800 | 3,389 | 377 | 28,683 |
| 新見市 | 14,251 | 6,403 | 6,114 | 0 | 27,968 |
| 計 | 525,083 | 160,149 | 61,665 | 7,967 | 762,433 |

(10) 市町（一部事務組合）の一般廃棄物処理施設

(令和5年4月 稼働中)

| 区分 | 設置主体 施設名 | 設置場所 | 処理 能力 | 使用 開始年 | 構成市町 |
|------------------|---------------------------|--------------|--------------|-----------|-------------|
| 焼 却 施 設 | 倉敷市 水島清掃工場 | 倉敷市水島 川崎通 | 300 (t/日) | H6 | 倉敷市（早島町） |
| | 新見市 クリーンセンター | 新見市金谷 | 46 (t/日) | H11 | 新見市 |
| | 倉敷西部清掃施設組合 清掃工場 | 倉敷市玉島 道越 | 180 (t/日) | H10 | 浅口市、倉敷市 |
| | 総社広域環境施設組合 吉備路クリーンセンター | 倉敷市真備 町箭田 | 180 (t/日) | H9 | 総社市、倉敷市 |
| | 岡山県西部環境整備施設組合 里庄清掃工場 | 里庄町新庄 | 200 (t/日) | H11 | 笠岡市、浅口市、里庄町 |

| | 設置主体 施設名 | 設置場所 | 処理 能力 | 使 用 開始年 | 構 成 市 町 |
|--------------------------------------|-------------------------------------|---------------|------------------------------|------------|-------------------------|
| 焼 却 施 設 | 岡山県井原地区清掃施設組合 井原クリーンセンター | 井原市木之 子町 | 90 (t/日) | H6 | 井原市、矢掛町 |
| | 高梁地域事務組合 クリーンセンター | 高梁市段町 | 56 (t/日) | H10 | 高梁市、吉備中央町 |
| | 水島エコワークス株式会社 倉敷市資源循環型廃棄物処理 施設 | 倉敷市水島 川崎通 | 555(うち 一廃303) (t/日) | H17 | 倉敷市 |
| 粗 大 ご み 処 理 施 設 | 倉敷市 東部粗大ごみ処理場 | 倉敷市二子 | 80 (t/日) | H6 | 倉敷市 |
| | 総社広域環境施設組合 吉備路クリーンセンター | 倉敷市真備 町箭田 | 36 (t/日) | H9 | 総社市、倉敷市 |
| 粗 大 ご み 処 理 施 設 | 岡山県西部衛生施設組合 井笠広域資源化センター | 笠岡市平成 町 | 40 (t/日) | H7 | 笠岡市、井原市、浅口市、 矢掛町、里庄町 |
| | 高梁市地域事務組合 粗大ごみ処理施設 | 高梁市段町 | 30 (t/日) | S55 | 高梁市、吉備中央町 |
| 再 生 利 用 施 設 | 倉敷市 資源選別所 | 倉敷市水島 川崎通 | 15 (t/日) | H8 | 倉敷市 |
| | 倉敷市 船穂町堆肥化センター | 倉敷市船穂 町 | 2 (t/日) | H8 | 倉敷市 |
| | 岡山県西部衛生施設組合 リサイクルプラザ | 笠岡市平成 町 | 27 (t/日) | H12 | 笠岡市、井原市、浅口市、 矢掛町、里庄町 |
| 最 終 処 分 場 | 倉敷市 東部最終処分場(2期) | 倉敷市二子 | 330,000 (m ³) | H15 | 倉敷市 |
| | 総社市 新一般廃棄物最終処分場 | 総社市下倉 | 114,000 (m ³) | H30 | 総社市 |
| | 井原市 一般廃棄物埋立処分場 | 井原市高屋 町 | 32,980 (m ³) | H2 | 井原市 |
| | 新見市 新見市処理センター | 新見市哲多 町宮河内 | 27,400 (m ³) | H19 | 新見市 |
| | 浅口市 金光一般廃棄物最終処分場 | 浅口市金光 町下竹 | 39,700 (m ³) | H12 | 浅口市 |
| | 早島町 一般廃棄物埋立処分地 | 早島町大字 矢尾 | 224,000 (m ³) | S56 | 早島町 |
| | 高梁地域事務組合 一般廃棄物最終処分場 | 高梁市松原 町松岡 | 126,000 (m ³) | S55 | 高梁市、吉備中央町 |
| | 岡山県西部衛生施設組合 一般廃棄物最終処分場 | 井原市高屋 町 | 104,600 (m ³) | R 4 | 笠岡市、井原市、浅口市、 矢掛町、里庄町 |

| 区分 | 設置主体 施設名 | 設置場所 | 処理 能力 | 使用 開始年 | 構成市町 |
|----------------------------|-----------------------------|--------------|---------------|-----------|---------------------|
| し 尿 処 理 施 設 | 倉敷市 白楽町し尿処理工場 | 倉敷市白楽 町 | 240 (kℓ/日) | S40 | 倉敷市 |
| | 倉敷市 水島し尿処理場 | 倉敷市水島 川崎通 | 128 (kℓ/日) | S44 | 倉敷市 |
| | 倉敷市 玉島し尿処理場 | 倉敷市玉島 乙島 | 70 (kℓ/日) | S56 | 倉敷市 |
| | 新見市 衛生センター | 新見市金谷 | 43 (kℓ/日) | H28 | 新見市 |
| | 備南衛生施設組合 清鶴苑 | 倉敷市茶屋 町 | 80 (kℓ/日) | S60 | 岡山市、倉敷市、早島町 |
| | 総社広域環境施設組合 アクアセンター吉備路 | 総社市窪木 | 90 (kℓ/日) | H19 | 総社市、倉敷市 |
| | 岡山県西部衛生施設組合 井笠広域クリーンセンター | 笠岡市平成 町 | 210 (kℓ/日) | S63 | 笠岡市、井原市、浅口市、 里庄町 |
| | 高梁地域事務組合 し尿処理場 | 高梁市段町 | 62 (kℓ/日) | S50 | 高梁市、吉備中央町 |

(11) 墓地埋葬関係施設の状況

(令和5年3月末)

| | 墓 地 | | 納 骨 堂 | 火 葬 場 |
|-------|-----|---------|-------|-------|
| | 公 共 | 宗 教 法 人 | | |
| 早 島 町 | 2 | 10 | 0 | 1 |
| 里 庄 町 | 1 | 2 | 1 | 0 |
| 矢 掛 町 | 5 | 32 | 4 | 0 |
| 計 | 8 | 44 | 5 | 1 |

3 保健福祉の概況

(1) 人口動態等

| 市町 | 人 口 動 態 | | | | | | | | 世帯数 | 人 口 |
|-------|---------|-------------|--------|-------------|-----|-------------|-------|-------|---------|-----------|
| | 出生 | | 死亡 | | 死産 | | 婚姻数 | 離婚数 | | |
| | 実数 | 率 (人口千対) | 実数 | 率 (人口千対) | 実数 | 率 (出産千対) | | | | |
| 倉敷市 | 3,815 | 8.1 | 4,966 | 10.5 | 71 | 18.3 | 2,109 | 750 | 216,270 | 473,157 |
| 総社市 | 540 | 7.8 | 711 | 10.2 | 11 | 20.0 | 257 | 93 | 29,054 | 69,377 |
| 早島町 | 106 | 8.6 | 122 | 9.9 | 2 | 18.5 | 40 | 23 | 5,120 | 12,380 |
| 倉敷地域計 | 4,461 | 8.0 | 5,799 | 10.5 | 84 | 18.5 | 2,406 | 866 | 250,444 | 554,914 |
| 笠岡市 | 176 | 3.9 | 729 | 16.1 | 4 | 22.2 | 116 | 50 | 21,982 | 45,220 |
| 井原市 | 189 | 5.0 | 625 | 16.5 | 4 | 20.7 | 93 | 35 | 16,746 | 37,942 |
| 浅口市 | 168 | 5.2 | 483 | 14.9 | 3 | 17.5 | 74 | 38 | 14,312 | 32,423 |
| 里庄町 | 82 | 7.5 | 121 | 11.1 | 1 | 12.0 | 28 | 16 | 4,600 | 10,885 |
| 矢掛町 | 65 | 4.9 | 220 | 16.6 | 1 | 15.2 | 28 | 13 | 5,441 | 13,235 |
| 井笠地域計 | 680 | 4.9 | 2,178 | 15.6 | 13 | 18.8 | 339 | 152 | 63,081 | 139,705 |
| 高梁市 | 118 | 4.2 | 550 | 19.4 | 4 | 32.8 | 60 | 29 | 13,985 | 28,320 |
| 高梁地域計 | 118 | 4.2 | 550 | 19.4 | 4 | 32.8 | 60 | 29 | 13,985 | 28,320 |
| 新見市 | 110 | 4.0 | 561 | 20.4 | 3 | 26.5 | 71 | 31 | 12,690 | 27,473 |
| 新見地域計 | 110 | 4.0 | 561 | 20.4 | 3 | 26.5 | 71 | 31 | 12,690 | 27,473 |
| 管内計 | 5,369 | 7.2 | 9,088 | 12.1 | 104 | 19.0 | 2,876 | 1,078 | 340,200 | 750,412 |
| 県計 | 13,107 | 7.0 | 22,857 | 12.2 | 251 | 18.8 | 7,399 | 2,781 | 861,452 | 1,875,759 |

注 人口動態は、厚生労働省 令和3年人口動態調査 人口動態総覧（都道府県；保健所・市町村別）による。

人口は、岡山県毎月流動人口調査年報（令和3年10月1日現在）による。

世帯数は、令和4年1月1日住民基本台帳（岡山県 県政情報 市町村住民基本台帳）による。

出生率・死亡率は人口千対、死産率は出産千対の割合で、備中保健所で算出。

死産率＝死産数/（出生数＋死産数）×1,000

(2)-1 社会福祉等

| 市町 | 老人 | | | | 生活保護 | | | 身体障害者手帳所持者数 | 療育手帳所持者数 | 精神障害者保健福祉手帳交付者数 | 地区衛生組織 | |
|-------|---------|------|-------|---------|--------|--------|--------|-------------|----------|-----------------|--------|-------|
| | 65歳以上人口 | | 老人クラブ | | 被保護世帯数 | 被保護人員 | 保護率(%) | | | | 愛育委員 | 栄養委員 |
| | 総数 | 人口比 | クラブ数 | 加入者数 | | | | | | | | |
| 倉敷市 | 126,004 | 29.2 | 333 | 14,354 | 5,423 | 7,049 | 1.47 | 16,239 | 4,958 | 4,884 | 3,807 | 929 |
| 総社市 | 19,771 | 28.9 | 54 | 3,142 | 329 | 427 | 0.61 | 2,350 | 708 | 527 | 470 | 378 |
| 早島町 | 3,444 | 28.1 | 23 | 1,188 | 24 | 31 | 0.24 | 453 | 116 | 83 | 42 | 28 |
| 倉敷地域計 | 149,219 | 29.1 | 410 | 18,684 | 5,776 | 7,507 | 1.32 | 19,042 | 5,782 | 5,494 | 4,319 | 1,335 |
| 笠岡市 | 16,818 | 39.3 | 70 | 3,194 | 323 | 373 | 0.81 | 1,978 | 546 | 429 | 1,009 | 445 |
| 井原市 | 14,117 | 38.0 | 57 | 3,332 | 94 | 109 | 0.28 | 1,929 | 458 | 319 | 394 | 80 |
| 浅口市 | 11,911 | 37.1 | 79 | 4,382 | 102 | 116 | 0.35 | 1,268 | 336 | 234 | 295 | 60 |
| 里庄町 | 3,475 | 32.0 | 37 | 2,875 | 26 | 38 | 0.34 | 406 | 89 | 99 | 69 | 69 |
| 矢掛町 | 5,134 | 39.9 | 27 | 902 | 55 | 72 | 0.53 | 611 | 177 | 104 | 103 | 44 |
| 井笠地域計 | 51,455 | 37.9 | 270 | 14,685 | 600 | 708 | 0.48 | 6,192 | 1,606 | 1,185 | 1,870 | 698 |
| 高梁市 | 11,668 | 43.1 | 60 | 3,475 | 191 | 274 | 0.98 | 1,463 | 341 | 250 | 637 | 130 |
| 高梁地域計 | 11,668 | 43.1 | 60 | 3,475 | 191 | 274 | 0.94 | 1,463 | 341 | 250 | 637 | 130 |
| 新見市 | 11,397 | 42.7 | 83 | 5,208 | 133 | 149 | 0.54 | 1,389 | 291 | 165 | 524 | 334 |
| 新見地域計 | 11,397 | 42.7 | 83 | 5,208 | 133 | 149 | 0.57 | 1,389 | 291 | 165 | 524 | 334 |
| 管内計 | 223,739 | 31.9 | 823 | 42,052 | 6,700 | 8,638 | 1.14 | 28,086 | 8,020 | 7,094 | 7,350 | 2,497 |
| 県計 | 557,940 | 31.1 | 2,358 | 124,474 | 18,618 | 23,632 | 1.26 | 69,464 | 19,289 | 10,558 | 17,165 | 6,292 |

注 65歳以上人口は令和4年10月1日毎月流動人口調査による。

老人クラブ数及び加入者数の県計は令和4年3月31日現在

生活保護の被保護世帯数・被保護人員・保護率は令和5年2月の保護統計による。

身体障害者手帳所持者数及び療育手帳所持者数は令和4年3月31日現在

精神障害者保健福祉手帳交付者数は令和5年3月31日現在（岡山市分除く）

地区衛生組織は令和4年度

(2) - 2 社会福祉等

| 市町 | 介護保険 | | 保育所（上段） | | | 民生（児童）委員数 | 身体障害者相談員数 | 知的障害者相談員数 |
|-------|--------|-----------------------|------------|--------|--------|-----------|-----------|-----------|
| | 施設入所者数 | 要介護者認定数 （要支援者数を含む） | 認定こども園（下段） | | | | | |
| | | | 施設数 | 認可定員 | 入所児童数 | | | |
| 倉敷市 | 3,075 | 29,188 | 82 | 9,720 | 9,593 | 806 | 32 | 13 |
| | | | 17 | 1,918 | 1,780 | | | |
| 総社市 | 560 | 3,724 | 13 | 1,210 | 1,472 | 164 | 9 | 4 |
| | | | 2 | 320 | 255 | | | |
| 早島町 | 99 | 648 | 3 | 400 | 444 | 23 | 2 | 1 |
| | | | 0 | 0 | 0 | | | |
| 倉敷地域計 | 3,734 | 33,560 | 98 | 11,330 | 11,509 | 993 | 43 | 18 |
| | | | 19 | 2,238 | 2,035 | | | |
| 笠岡市 | 693 | 3,604 | 7 | 530 | 378 | 161 | 3 | 2 |
| | | | 8 | 695 | 659 | | | |
| 井原市 | 476 | 3,022 | 9 | 775 | 846 | 146 | 5 | 5 |
| | | | 0 | 0 | 0 | | | |
| 浅口市 | 495 | 2,318 | 4 | 365 | 373 | 79 | 5 | 2 |
| | | | 5 | 374 | 337 | | | |
| 里庄町 | 124 | 685 | 2 | 320 | 320 | 23 | 2 | 1 |
| | | | 0 | 0 | 1 | | | |
| 矢掛町 | 206 | 1,035 | 3 | 230 | 224 | 47 | 0 | 0 |
| | | | 1 | 190 | 178 | | | |
| 井笠地域計 | 1,994 | 10,664 | 25 | 2,220 | 2,141 | 456 | 15 | 10 |
| | | | 14 | 1,259 | 1,175 | | | |
| 高梁市 | 651 | 2,746 | 4 | 325 | 337 | 136 | 10 | 7 |
| | | | 3 | 285 | 194 | | | |
| 高梁地域計 | 651 | 2,746 | 4 | 325 | 337 | 136 | 10 | 7 |
| | | | 3 | 285 | 194 | | | |
| 新見市 | 637 | 2,789 | 5 | 400 | 296 | 133 | 10 | 6 |
| | | | 7 | 500 | 313 | | | |
| 新見地域計 | 637 | 2,789 | 5 | 400 | 296 | 133 | 10 | 6 |
| | | | 7 | 500 | 313 | | | |
| 管内計 | 7,016 | 49,759 | 132 | 14,275 | 14,283 | 1,718 | 78 | 41 |
| | | | 43 | 4,282 | 3,717 | | | |
| 県計 | 16,678 | 119,486 | 233 | 23,843 | 23,097 | 4,409 | 213 | 108 |
| | | | 68 | 8,547 | 6,123 | | | |

注 介護保険の施設入所者数は令和4年10月分施設サービス受給者数
 介護保険の要介護者認定数は令和4年12月末現在（第1号被保険者のみ）
 保育所、認定こども園の施設数、認可定員、入所児童数は令和5年3月1日現在（県計は岡山市除く）
 入所児童数は他市町村所在施設への入所含む。認定こども園は1号認定（保育を必要としない児童）除く。
 民生（児童）委員数は、令和4年12月1日の一斉改選時の定数
 身体障害者相談員数、知的障害者相談員数の県計は令和4年6月1日現在（障害福祉課調べ）

(3) 医療

| 市町 | 衛生（医療機関） | | | |
|-------|----------|-------|-------|-------|
| | 病院 | 一般診療所 | 歯科診療所 | 計 |
| 倉敷市 | 36 | 348 | 225 | 609 |
| 総社市 | 3 | 48 | 27 | 78 |
| 早島町 | 1 | 9 | 6 | 16 |
| 倉敷地域計 | 40 | 405 | 258 | 703 |
| 笠岡市 | 5 | 40 | 27 | 72 |
| 井原市 | 3 | 29 | 21 | 53 |
| 浅口市 | 2 | 18 | 13 | 33 |
| 里庄町 | 1 | 5 | 4 | 10 |
| 矢掛町 | 2 | 8 | 7 | 17 |
| 井笠地域計 | 13 | 100 | 72 | 185 |
| 高梁市 | 4 | 32 | 14 | 50 |
| 高梁地域計 | 4 | 32 | 14 | 50 |
| 新見市 | 4 | 29 | 11 | 44 |
| 新見地域計 | 4 | 29 | 11 | 44 |
| 管内計 | 61 | 566 | 355 | 982 |
| 県計 | 161 | 1,637 | 996 | 2,794 |

注 令和2年10月1日医療施設調査による。

4 農林水産業の概況

(1) 主要農産物

| 品目 | 管内作付面積 (ha) | 県作付面積 (ha) | 面積シェア (管内/県) % |
|------|----------------|---------------|-------------------|
| 水稲 | 7,836 | 28,800 | 27.2 |
| 麦類 | 145 | 3,321 | 4.4 |
| 大豆 | 197 | 1,550 | 12.7 |
| 主要野菜 | 259 | 394 | 65.7 |
| 主要果樹 | 911 | 1,898 | 48.0 |
| 主要花き | 8.41 | 12.75 | 66.0 |

(注)水稲はR3年産、麦類・大豆はR3年産、野菜はR3年産、果樹はR4年産、花きはR3年産
 水稲、麦類、大豆：「作物統計」(農林水産省)
 主要野菜(ブロッコリー・夏秋トマト・れんこん・ごぼう(R元年産))、
 主要果樹(桃・ぶどう)、主要花き(スイートピー・りんどう)：農産課調べ

(2) 畜産物

| 品目 | 管内頭羽数 (頭、千羽) | 頭羽数シェア (管内/県) % | 県生産額 (億円) |
|-----|-----------------|--------------------|--------------|
| 乳用牛 | 7,965 | 48.9 | 148 |
| 肉用牛 | 10,188 | 31.7 | 103 |
| 豚 | 26,046 | 66.1 | 28 |
| 鶏 | 6,735 | 48.8 | 408 |
| 合計 | — | — | 687 |

(注)頭羽数：家畜保健衛生所調べ(令和5年2月現在)
 生産額：「令和3年農業産出額及び生産農業所得」(農林水産省)

(3) 主要林産物

| 品目 | 管内生産量 | 県生産量 | 生産量シェア (管内/県) % | |
|-----------------------|-----------|---------|--------------------|------|
| 苗木(千本) | 37 | 1,308 | 2.8 | |
| 素材(千m ³) | 129 | 427 | 30.2 | |
| 特 用 林 産 物 | たけのこ(kg) | 151,010 | 183,773 | 82.2 |
| | ひらたけ(kg) | 936 | 12,994 | 7.2 |
| | 乾しいたけ(kg) | 1,891 | 9,345 | 20.2 |
| | 生しいたけ(kg) | 311,833 | 1,509,924 | 20.7 |
| | まつたけ(kg) | 265 | 421 | 62.9 |

(注)苗木、素材：林政課集計 令和3年次生産量
 特用林産物：「岡山県特用林産物生産流通統計(令和3年次・林政課)」

(4) 水産物

(単位：t)

| 区分 | 漁獲量 | のり類 | | | のり類 収穫量 |
|-----|-------|-----|-----|-----|------------|
| | | たこ類 | いか類 | えび類 | |
| 倉敷市 | 712 | 108 | 20 | 23 | 1,696 |
| 笠岡市 | 512 | 44 | 12 | 82 | x |
| 浅口市 | 251 | 11 | 7 | 30 | — |
| 管内計 | 1,475 | 163 | 39 | 135 | — |
| 岡山県 | 2,757 | 173 | 87 | 68 | 5,593 |

(注)市値：「平成30年海面漁業生産統計調査」(農林水産省) ※平成30年で調査終了
 県値：「令和3年海面漁業生産統計調査」(農林水産省)
 「x」：個人又は法人その他の団体に関する秘密を保護するため統計数値を公表しないもの

5 公共土木施設等の概況

(1) 道路

備中県民局計

(令和4年4月1日現在)

| 道路種別 | 路線数 | 実延長 (km) | 改良済 | | 舗装済 | |
|------------|-----|-------------|---------|--------|---------|--------|
| | | | 延長 (km) | 率 | 延長 (km) | 率 |
| 国道 (指定区間外) | 7 | 244.7 | 244.7 | 100.0% | 244.7 | 100.0% |
| 主要地方道 | 32 | 560.0 | 482.8 | 86.2% | 558.9 | 99.8% |
| 一般県道 | 113 | 788.2 | 526.2 | 66.8% | 779.4 | 98.9% |
| 県道計 | 145 | 1,348.2 | 1,009.0 | 74.8% | 1,338.3 | 99.3% |
| 県管理道計 | 136 | 1,479.9 | 1,191.5 | 80.5% | 1,475.9 | 99.7% |

倉敷地域

| 道路種別 | 路線数 | 実延長 (km) | 改良済 | | 舗装済 | |
|------------|-----|-------------|---------|--------|---------|--------|
| | | | 延長 (km) | 率 | 延長 (km) | 率 |
| 国道 (指定区間外) | 3 | 70.4 | 70.4 | 100.0% | 70.4 | 100.0% |
| 主要地方道 | 14 | 153.3 | 135.4 | 88.3% | 153.3 | 100.0% |
| 一般県道 | 44 | 228.4 | 200.0 | 87.6% | 228.1 | 99.9% |
| 県道計 | 58 | 381.7 | 335.5 | 87.9% | 381.4 | 99.9% |
| 県管理道計 | 61 | 452.1 | 405.8 | 89.8% | 451.8 | 99.9% |

井笠地域

| 道路種別 | 路線数 | 実延長 (km) | 改良済 | | 舗装済 | |
|------------|-----|-------------|---------|--------|---------|--------|
| | | | 延長 (km) | 率 | 延長 (km) | 率 |
| 国道 (指定区間外) | 2 | 40.8 | 40.8 | 100.0% | 40.8 | 100.0% |
| 主要地方道 | 11 | 163.9 | 145.5 | 88.8% | 162.9 | 99.4% |
| 一般県道 | 32 | 199.2 | 134.2 | 67.4% | 197.4 | 99.1% |
| 県道計 | 43 | 363.1 | 279.7 | 77.0% | 360.4 | 99.2% |
| 県管理道計 | 45 | 403.9 | 320.5 | 79.3% | 401.1 | 99.3% |

高梁地域

| 道路種別 | 路線数 | 実延長 (km) | 改良済 | | 舗装済 | |
|------------|-----|-------------|---------|--------|---------|--------|
| | | | 延長 (km) | 率 | 延長 (km) | 率 |
| 国道 (指定区間外) | 3 | 64.0 | 64.0 | 100.0% | 64.0 | 100.0% |
| 主要地方道 | 8 | 80.2 | 70.5 | 87.8% | 80.2 | 100.0% |
| 一般県道 | 27 | 212.1 | 110.8 | 52.2% | 212.1 | 100.0% |
| 県道計 | 35 | 292.3 | 181.3 | 62.0% | 292.3 | 100.0% |
| 県管理道計 | 38 | 356.3 | 245.3 | 68.8% | 356.3 | 100.0% |

新見地域

| 道路種別 | 路線数 | 実延長 (km) | 改良済 | | 舗装済 | |
|------------|-----|-------------|---------|--------|---------|--------|
| | | | 延長 (km) | 率 | 延長 (km) | 率 |
| 国道 (指定区間外) | 2 | 69.5 | 69.5 | 100.0% | 69.5 | 100.0% |
| 主要地方道 | 8 | 162.5 | 131.4 | 80.9% | 162.4 | 99.9% |
| 一般県道 (県管理) | 5 | 35.6 | 19.0 | 53.3% | 34.7 | 97.5% |
| 一般県道 (市管理) | 16 | 112.9 | 62.2 | 55.1% | 107.1 | 94.8% |
| 一般県道 計 | 21 | 148.5 | 81.2 | 54.7% | 141.8 | 95.5% |
| 県道計 | 29 | 311.0 | 212.6 | 68.4% | 304.2 | 97.8% |
| 県管理道計 | 15 | 267.6 | 219.9 | 82.2% | 266.6 | 99.6% |

(2) 河川、砂防及び港湾・漁港・海岸等

①河川

(令和5年4月1日現在)

| 地域 | 区分 | 水系名 | 延長 (km) | 備考 |
|----|------|-----------|-----------|-----------|
| 倉敷 | 一級河川 | 高梁川 | 59.0 | 地域内河川数 16 |
| | | 計 | 59.0 | 地域内河川数 16 |
| | 二級河川 | 笹ヶ瀬川 | 24.0 | 地域内河川数 6 |
| | | 里見川 | 6.9 | 地域内河川数 3 |
| | | 倉敷川 | 27.0 | 地域内河川数 6 |
| | | 小田川 | 5.4 | 地域内河川数 1 |
| | | 砂川 | 1.6 | 地域内河川数 1 |
| | | 下村川 | 2.2 | 地域内河川数 1 |
| | | 溜川 | 0.5 | 地域内河川数 1 |
| | 計 | 67.6 | 地域内河川数 19 | |
| 合計 | | 126.6 | 地域内河川数 35 | |
| 井笠 | 一級河川 | 高梁川 | 181.0 | 地域内河川数 37 |
| | | 芦田川 | 5.5 | 地域内河川数 1 |
| | | 計 | 186.5 | 地域内河川数 38 |
| | 二級河川 | 里見川 | 40.3 | 地域内河川数 11 |
| | | 大島川 | 3.9 | 地域内河川数 1 |
| | | 今立川 | 7.9 | 地域内河川数 2 |
| | | 吉田川 | 5.0 | 地域内河川数 1 |
| | | 用ノ江川 | 4.2 | 地域内河川数 2 |
| 計 | 61.3 | 地域内河川数 17 | | |
| 合計 | | 247.8 | 地域内河川数 55 | |
| 高梁 | 一級河川 | 高梁川 | 180.4 | 地域内河川数 29 |
| | | 計 | 180.4 | 地域内河川数 29 |
| | 合計 | | 180.4 | 地域内河川数 29 |
| 新見 | 一級河川 | 高梁川 | 197.2 | 地域内河川数 19 |
| | | 計 | 197.2 | 地域内河川数 19 |
| | 合計 | | 197.2 | 地域内河川数 19 |

②砂防、港湾・漁港・海岸及び河川水門等

(令和5年4月1日現在)

| 地域 | 市町村 | 砂 防 | | | 港湾 | | 漁港 | | 海岸保全区域 | | | 河川水門・排水機場 (県管理) |
|----|-----|-------|-----------|----------|-----|-------|-----|-------|--------|------|------|--------------------|
| | | 砂防指定地 | 崩急壊危険斜区域地 | 地すべり防止区域 | 県管理 | 市町村管理 | 県管理 | 市町村管理 | 建設海岸 | 港湾海岸 | 漁港海岸 | |
| 倉敷 | 倉敷市 | 46 | 135 | | 3 | 2 | 4 | 3 | 6 | 20 | 4 | 15 |
| | 総社市 | 38 | 17 | 1 | | | | | | | | |
| | 早島町 | | 2 | | | | | | | | | |
| | 計 | 84 | 154 | 1 | 3 | 2 | 4 | 3 | 6 | 20 | 4 | 15 |
| 井笠 | 笠岡市 | 39 | 41 | | 2 | 6 | 1 | 6 | 17 | 12 | 1 | 3 |
| | 井原市 | 44 | 18 | 8 | | | | | | | | 5 |
| | 浅口市 | 39 | 16 | | | | 1 | | 1 | | 1 | 2 |
| | 里庄町 | 5 | 3 | | | | | | | | | |
| | 矢掛町 | 25 | 3 | | | | | | | | | 19 |
| | 計 | 152 | 81 | 8 | 2 | 6 | 2 | 6 | 18 | 12 | 2 | 29 |
| 高梁 | 高梁市 | 164 | 10 | 24 | | | | | | | | 20 |
| 新見 | 新見市 | 140 | 17 | 11 | | | | | | | | |
| 合計 | | 540 | 262 | 44 | 5 | 8 | 6 | 9 | 24 | 32 | 6 | 64 |

(3) ダムの概要

(令和5年4月1日現在)

| 種別 | ダム名 所在地 | 水系名 河川名 | 目的 | 形式 | ダム諸元 | | | 集水 面積 km ² | 総貯水 容量 千m ³ | 工 程 実調 建設 竣工 |
|------------------|------------|-------------|-----------------|------------|---------|----------|------------------------|-----------------------------|------------------------------|-----------------------|
| | | | | | 堤高 m | 堤頂長 m | 堤体積 千m ³ | | | |
| 補 管 理 助 | 河 本 新見市 | 高梁川 西 川 | F I P | 中 空 重力式 | 60.0 | 258.6 | 215.9 | 332.6 内間接 107.1 | 17,350 | S33 S36 S39 |
| | 高瀬川 新見市 | 高梁川 高瀬川 | F N W | 重力式 | 67.0 | 273.6 | 188.0 | 21.6 | 4,530 | S49 S51 S56 |
| | 千 屋 新見市 | 高梁川 高梁川 | F N W I P | 重力式 | 97.5 | 259.0 | 697.0 | 88.0 | 28,000 | S46 S50 H10 |
| | 檜 井 高梁市 | 高梁川 右の谷川 | F N W I | 重力式 | 38.2 | 92.0 | 31.9 | 3.5 | 470 | H 2 H 5 H 8 |
| | 三室川 新見市 | 高梁川 三室川 | F N W P | 重力式 | 74.5 | 231.0 | 242.7 | 22.6 | 8,200 | S62 H 3 H17 |

※ 「目的」欄 F：洪水調節 N：不特定用水 W：上水道

I：工業用水 P：発電

※ 「形式」欄 重 力 式：重力式コンクリートダム

中空重力式：中空重力式コンクリートダム

※ 「工程」欄 実調：実施計画調査

(4) 都市計画区域

(令和5年1月1日現在)

| 備中県民局 | | 都市計画区域 (ha) | | | |
|-------|-----|-------------|---------|--------|---------|
| 地域 | 市町 | 市街化区域 | 市街化調整区域 | 非線引区域 | 計 |
| 倉敷 | 倉敷市 | 12,087 | 23,265 | | 35,352 |
| | 総社市 | 938 | 13,850 | | 14,788 |
| | 早島町 | 325 | 437 | | 762 |
| 小計 | | 13,350 | 37,552 | 0 | 50,902 |
| 井笠 | 笠岡市 | | | 11,852 | 11,852 |
| | 井原市 | | | 8,995 | 8,995 |
| | 浅口市 | | | 5,745 | 5,745 |
| | 里庄町 | | | 1,223 | 1,223 |
| | 矢掛町 | | | 9,062 | 9,062 |
| 小計 | | 0 | 0 | 36,877 | 36,877 |
| 高梁 | 高梁市 | | | 2,100 | 2,100 |
| 新見 | 新見市 | | | 2,900 | 2,900 |
| 県民局計 | | 13,350 | 37,552 | 41,877 | 92,779 |
| 県計 | | 26,185 | | | 219,987 |
| 全県対比 | | 51.0% | | | 42.2% |

| 備中県民局 | | 用途地域 (ha) | | | | | | | | | | | | |
|-------|-----|-------------|-------------|--------------|--------------|--------|--------|-------|--------|-------|-------|-------|--------|--------|
| 地域 | 市町村 | 第1種低層住居専用地域 | 第2種低層住居専用地域 | 第1種中高層住居専用地域 | 第2種中高層住居専用地域 | 第1種居地域 | 第2種居地域 | 準住居地域 | 近隣商業地域 | 商業地域 | 準工業地域 | 工業地域 | 工業専用地域 | 計 |
| 倉敷 | 倉敷市 | 1,738 | 14 | 922 | 158 | 2,391 | 1,024 | | 355 | 216 | 2,380 | 361 | 2,528 | 12,087 |
| | 総社市 | 183 | | 40 | 64 | 279 | 74 | | 61 | 6 | 44 | 42 | 145 | 938 |
| | 早島町 | 19 | | 98 | | 66 | | | 11 | | 127 | 5 | | 325 |
| 小計 | | 1,940 | 14 | 1,060 | 222 | 2,736 | 1,098 | 0 | 427 | 222 | 2,551 | 408 | 2,673 | 13,350 |
| 井笠 | 笠岡市 | 213 | | 21 | 111 | 243 | 43 | | 49 | 25 | 215 | 65 | 578 | 1,563 |
| | 井原市 | 26 | | 10 | | 326 | | | 28 | 38 | 227 | 37 | 56 | 748 |
| | 浅口市 | 37 | | 34 | 4 | 46 | 70 | | 20 | | 24 | | | 234 |
| | 里庄町 | | | | | | | | | | | | | 0 |
| | 矢掛町 | | | 2 | 36 | 50 | | | 43 | | 13 | 6 | | 150 |
| 小計 | | 276 | 0 | 67 | 151 | 665 | 113 | 0 | 140 | 63 | 479 | 108 | 634 | 2,695 |
| 高梁 | 高梁市 | 68 | | 57 | 11 | 59 | 4 | | 46 | 10 | 54 | 40 | | 348 |
| 新見 | 新見市 | 30 | | | | 160 | 21 | | 16 | 31 | 167 | 56 | | 481 |
| 備中局計 | | 2,313 | 14 | 1,185 | 384 | 3,620 | 1,236 | 0 | 629 | 325 | 3,251 | 612 | 3,307 | 16,874 |
| 岡山県計 | | 5,193 | 18 | 2,949 | 1,208 | 8,442 | 2,082 | 11 | 1,709 | 1,143 | 5,876 | 1,649 | 3,902 | 34,179 |
| 全県比 | | 44.6% | 80.0% | 40.2% | 31.8% | 42.9% | 59.4% | 0.0% | 36.8% | 28.5% | 55.3% | 37.1% | 84.8% | 49.4% |

(5) 水島港等の公共港湾施設

(令和5年4月1日現在)

| 施設名 | 港名 | 備 | 考 |
|-------------------|-----------------|---|--|
| 航路 | 水島港 (水島地区) | 水深(-5.0m)～(-16.0m) | 延長 15,050m |
| | 水島港 (玉島地区) | 水深(-2.0m)～(-10.0m) | 延長 11,905m |
| | 児島港 | 水深(-3.0m) | 延長 300m |
| | 笠岡港 (港町地区) | 水深(-5.5m) | 延長 3,500m |
| 泊地 | 水島港 (水島地区) | — | 面積 4,405,560m ² |
| | 水島港 (玉島地区) | — | 面積 1,334,620m ² |
| | 児島港 | — | 面積 183,850m ² |
| | 下津井港 | — | 面積 45,000m ² |
| | 笠岡港 (港町地区) | 水深(-4.5m) 水深(-5.5m) | 面積 28,350m ² 面積 57,600m ² |
| 水門 | 水島 | 3箇所 | |
| | 玉島 | 17箇所 | |
| | 児島 | 7箇所 | |
| | 下津井 | 2箇所 | |
| | 北木島 | 3箇所 | |
| | 笠岡 | 3箇所 | |
| けい留施設 (大型けい船岸) | 水島港 (水島地区) | 8箇所水深(-3.6m)～(-14.0m) | 標準けい留船舶 500～15,000載貨重量トン |
| | 水島港 (玉島地区) | 18箇所水深(-4.0m)～(-12.0m) | 標準けい留船舶 200～30,000載貨重量トン |
| | 児島港 (児島地区) | 5箇所水深(-3.0m)～(-5.5m) | 標準けい留船舶 200～2,000載貨重量トン |
| | 笠岡港 (港町地区) | 5箇所水深(-4.5m)～(-5.5m) | 標準けい留船舶 700～2,000載貨重量トン |
| 臨港交通施設 | 水島港 (水島地区) | 11路線 臨港道路 | 延長 10,113.9m 幅員 4.2m～25.1m |
| | 水島港 (玉島地区) | 24路線 " | 延長 24,717.3m 幅員 7.9m～30.5m |
| | 水島港 (水島玉島地区) | 1路線 " | 延長 2,852.3m 幅員 11.5m |
| | 児島 | 2路線 " | 延長 879.4m 幅員 7.0m～10.0m |
| | 下津井 | 1路線 " | 延長 497.8m 幅員 10.5m |
| その他 | 上屋 荷役機械 | 8棟延11,402.9m ² (総床面積) 天井クレーン3基 (定格荷重20トン1基・2トン1基・2.8トン1基) ジブクレーン1基 (定格荷重20トン) ガントリークレーン4基 (定格荷重30.5トン) アンローダ 2基 (機械式800t/h, 空気式400t/h) シップローダ 1基 (400t/h) ミールローダ 1基 (300t/h) | |
| | 野積場 | 面積567,932.04m ² | |
| | 給水施設 | 65箇所、能力6～40 t/H | |
| | 環境緑地 | 25箇所、408,777m ² | |

(6) 港湾・漁港

| 種 別 | 港 名 | 備 考 |
|---------------|-------|-----------------------------|
| (県 管 理) | | |
| 国際拠点港湾 | 水島港 | 令和3年取扱貨物量 72,618 千トン |
| 地方港湾 | 児島港 | 令和3年取扱貨物量 78 千トン |
| | 下津井港 | 令和3年取扱貨物量 - |
| | 笠岡港 | 令和3年取扱貨物量 1,714 千トン |
| | 北木島港 | 令和3年取扱貨物量 - |
| 漁 港 | 大島漁港 | 令和3年取扱漁獲量 23トン 登録漁船隻数 258隻 |
| | 下津井漁港 | 令和3年取扱漁獲量 869トン 登録漁船隻数 364隻 |
| | 呼松漁港 | 令和3年取扱漁獲量 0トン 登録漁船隻数 0隻 |
| | 沙美漁港 | 令和3年取扱漁獲量 73トン 登録漁船隻数 51隻 |
| | 寄島漁港 | 令和3年取扱漁獲量 860トン 登録漁船隻数 113隻 |
| | 白石島漁港 | 令和3年取扱漁獲量 25トン 登録漁船隻数 32隻 |
| (市 町 村 管 理) | | |
| 地方港湾 | 大浜港 | 倉敷市 |
| | 松島港 | 〃 |
| | 前浦港 | 笠岡市 |
| | 丸岩港 | 〃 |
| | 豊浦港 | 〃 |
| | 小飛島港 | 〃 |
| | 大飛島港 | 〃 |
| | 大浦港 | 〃 |
| 漁 港 | 通生漁港 | 倉敷市 |
| | 勇崎漁港 | 〃 |
| | 小原漁港 | 〃 |
| | 正頭漁港 | 笠岡市 |
| | 横江漁港 | 〃 |
| | 高島漁港 | 〃 |
| | 金風呂漁港 | 〃 |
| | 真鍋島漁港 | 〃 |
| | 湛江漁港 | 〃 |

Ⅲ 第3次晴れの国

おかやま生き活きプラン

令和3(2021)年度～令和6(2024)年度
地域別構想（備中地域 抜粋）

4 地域別構想

II 備中地域



1. 現状・変化と課題

(1) 現状・変化

- ア 備中地域は、県のほぼ西半分を占め、高梁川が貫流する多様な自然環境の中、約77万人が暮らしています。社人研の平成30(2018)年推計では、令和2(2020)年から令和22(2040)年までに備中地域の総人口は12.1%(うち中山間地域や離島を含む市町22.5%)減少し、生産年齢人口は17.9%(同28.0%)減少、高齢化率は31.4%(同36.3%)から36.1%(同40.9%)に上昇すると推計されており、中山間地域や離島を中心に少子化・高齢化を伴う人口減少が進む中、生産年齢人口の減少による経済活動の縮小が懸念されています。
- イ 平成30年7月豪雨や令和元年9月集中豪雨で大きな被害を受けた倉敷市真備地区をはじめとする地域では、被災者の生活再建、河川等公共施設の復旧と改良、土砂災害対策、地域経済の再生など、復旧・復興に向けた取組が進められています。
- ウ 高速道路や鉄道網、国際拠点港湾水島港などの広域交通基盤に恵まれ、水島コンビナートの製造業、県総合流通センターや早島インターチェンジ・岡山総社インターチェンジ付近の物流業の集積は、県経済に大きな比重を占めています。また、水島コンビナートでは、IoTやAIを活用した生産性向上の取組も進められています。
- エ 児島・井原の繊維や各地の醸造など、伝統ある産業活動が展開されており、桃、ぶどう、トマト、和牛、タコ、カキなど優れた農林水産物にも恵まれています。また、これらの特産品を加工・販売する事業者も多く、新製品の開発や販路開拓が進められています。
- オ 瀬戸内海、倉敷美観地区など世界に誇る観光地や、高梁吹屋地区や矢掛などの伝統的町並み、吉備路の古墳群などの歴史遺産、備中神楽や白石踊に代表される伝統芸能のほか、近世以降の産業等をテーマとした日本遺産や、天文・星空を満喫できる施設やスポット、備中杜氏の技を継承する酒蔵など、個性豊かな観光資源に恵まれています。

(2) 課題

- ア 中山間地域や離島では、人口減少や高齢化が著しく、農林水産業の衰退や担い手不足、空き家や荒廃農地(耕作放棄地)の増加、生活交通網の弱体化などの問題に直面しています。このため、地域資源を経済の活性化や賑わいづくりに生かす活動や、地域の持続可能性を高める仕組みづくりなど、住民主体の取組を強力に推進する必要があります。
- イ 豪雨災害からの一日も早い復旧・復興を実現するため、甚大な被害が生じた河川の復旧と改良に続き、堤防嵩上げ等を早期に完了するとともに、氾濫リスク軽減のため、河道掘削や樹木伐採を計画的に実施する必要があります。また、自助と共助で県民の命を守るため、自主防災組織の立ち上げや避難行動につながる訓練等を通じた地域防災力の強化が求められています。
- ウ 広域交通基盤や西日本屈指の製造業・物流業の集積を生かしながら、農林水産業や地場産業を一層振興するとともに、町並みや景観、地域の歴史・文化など、外国人観光客にも訴求する観光資源を磨き上げ、周遊・滞在型観光を推進する必要があります。

2. 将来の姿 —夢と元気にあふれ、安全・安心で暮らしやすい備中地域—

(1) 夢と元気にあふれる備中地域

- ア 生産性の向上等により水島コンビナートが国際競争力を保ち、力強く県経済を牽引する中で、地域の強みを生かした産業が雇用を創出し、幅広い世代がライフスタイルに合った働き方を選択できる地域となっています。
- イ 中国横断自動車道岡山米子線の4車線化や国道2号のバイパス整備と渋滞解消、水島港の機能強化等により、産業と交流を支えるインフラが大幅に強化されています。
- ウ 農林漁業の担い手が育ち、海外にも通じる安全で高品質な農林水産物のブランドが確立することで、「儲かる農林水産業」が実現しています。
- エ 瀬戸内海や倉敷美観地区などの観光資源を磨き上げ、旅行ニーズの変化に対応した新たな資源を発掘することで、国内外からの多くの観光客が広域に回遊し、リピーターが増加しています。
- オ 中山間地域や離島で地域づくりを支える人材が育ち、地域資源を生かした産業が創出され、祭りも復活するなど、若者が住みたくなる集落が各地に現れています。
- カ NPO等が、その専門性等を生かしながら行政と協働し、地域課題の解決に向けて活発に活動しています。

(2) 安全・安心で暮らしやすい備中地域

- ア 南海トラフ地震や頻発化・激甚化する豪雨に備えた防災施設の整備や公共施設等の耐震化、治水対策が進んでいます。また、避難行動につながる自主防災組織等の活動が活発に行われ、住民の防災意識の醸成と「自助と共助で命を守る」地域防災力の強化が図られています。
- イ 中山間地域や離島では、自動運転等の先端技術も活用することで、高齢者の生活を支える仕組みづくりや、新たな公共交通網の構築などが進み、集落機能や生活環境が維持されています。
- ウ 備中地域発祥の「子育てカレッジ」や障害のある人の就労を支援する「おかしBOX」など、子育て世代や障害のある人を社会全体で支える取組が一層発展しています。また、地域のリーダーやNPO等が相互に連携し、地域社会の担い手となることで、地域コミュニティが維持されています。
- エ 伝統的な町並みや文化遺産が保全・活用され、住民が地域の文化に誇りを持っています。

3. 政策展開の方向性

(1) 備中地域ならではの産業モデルの構築

- ア 地域の特色を生かした産業の振興
 - (ア) 水島コンビナートや広域物流を担う県総合流通センター、玉島ハーバーアイランド等の拠点性を高め新たな企業立地を促進するため、社会インフラの整備を計画的に推進します。
 - (イ) 知名度の高い果物や健康志向にも対応した農林水産物、伝統と高い技術が生み出すデニムなどの繊維製品や地酒など、地域の特産品を活用した新商品の開発や販路開拓を一体的に支援します。中山間地域や離島では、観光・宿泊・飲食業の起業など、産業による地域おこしにつながる取組を積極的に発掘し、支援します。
- イ 担い手の確保・育成と「儲かる農林水産業」の実現
 - (ア) 新規就農者や認定農業者の確保・育成を図り、農地中間管理事業の活用等による農地の集

積・集約化、集落営農組織等の規模拡大や法人化等の取組を進めます。また、森林経営管理制度により、市町から森林経営を委託される意欲と能力のある林業経営者を育成します。

- (イ) 桃、ぶどうの供給力の強化に努めるとともに、ターゲットを絞った高品質な農産物の売込み強化、6次産業化や農商工連携による商品開発、高付加価値化などにより、農産品等の総合的なブランド力向上を推進します。

ウ 地域資源を生かした観光の振興

- (ア) 観光消費の増加による地域経済の活性化を目指し、「地酒・酒蔵」や「天文・星空」などを活用した宿泊を伴う滞在型観光、倉敷美観地区をハブに歴史ある「町並み」や文化財を巡るなどの周遊型観光を推進するため、SNS等を活用した情報発信や着地型旅行商品の造成を進めます。
- (イ) 外国人旅行者のニーズに合った魅力的な観光コンテンツを、市町、地域DMO(観光地域づくり法人)等と連携して開発し、インバウンドの拡大を図ります。

(2) 備中地域ならではの地域モデルの構築

ア 地域防災力のさらなる強化

- (ア) リエゾンの積極的な派遣やICTの活用により、災害発生時の市町との情報連携体制を強化します。
- (イ) 自主防災組織の設置促進や防災士の養成とスキルアップ等を通じて「共助」の体制を整備するとともに、住民自ら「命を守る行動」をとれるよう、早期避難の徹底や地域の災害リスクの把握を目的とした研修を積極的に実施します。

イ 保健・医療・福祉体制の充実と子育て環境の整備

- (ア) 医療・介護の関係団体等と連携して、保健・医療・福祉関係従事者の確保と育成を推進し、地域包括ケアシステムの構築を支援します。特に、高齢者が自分の口で食べ、自立した生活を維持できるよう、オーラルフレイルの予防に取り組みます。
- (イ) 「子育てカレッジ」などの取組を通じ、地域全体で子育てを応援する環境づくりを進めます。

ウ 中山間地域や離島の振興

- (ア) 大学生を中山間地域や離島に派遣し、地域づくりの担い手との連携の中で、地域課題の解決や賑わい創出の手法等を提案してもらい、その実現を目指します。
- (イ) 「おかやま元気!集落」相互の交流を図り、イベントへの相互出店による賑わい創出などを進めます。
- (ウ) 誰もが利用しやすい地域公共交通ネットワークの構築などにより、集落機能や生活環境を維持するとともに、地域間連携等に資する道路整備や交通難所の改善を進めます。

エ 協働による地域づくりの推進

地域課題や新たな社会ニーズに対応するNPO等の優れた取組を発掘し、これらの団体と協働することで、より効果的な活動への発展を目指します。成功事例については、モデル事業として他地域での実施を促進します。

オ 備中地域の文化遺産の継承と活用

- (ア) 伝統的町並みや文化遺産、伝統芸能を次世代に継承するとともに、観光資源として活用するなど、地域の活性化につなげるため、NPOや市町等の活動を支援します。
- (イ) 音楽や演劇、アート作品などで地域を元気にする新たな活動を促進するため、関係団体等と連携し、住民参加型の取組を支援します。

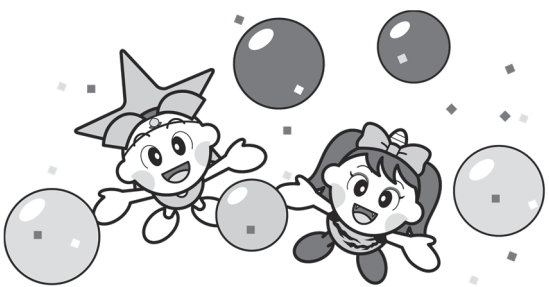

©岡山県「ももっち」と「うらっち」

令和5年度備中県民局の概要は、
備中県民局のホームページに掲載しています。

(この冊子は、再生紙を使用しています。)

