

子どもたちに贈る

おく

せい
性

と

せい
生

のおはなし

ファミリー企画

どなたでも参加できます。

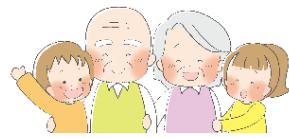
参加費
無料会場参加
事前申込・先着
100名手話通訳あり
(当日会場のみ)

※託児あり※

無料・要予約・定員あり
締切 10月18日(金)

日時

令和6年 11月2日 土

13:30～16:00

場所

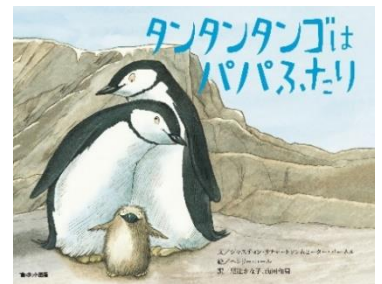
きらめきプラザ 3階 301 会議室
(岡山市北区南方 2-13-1)

● 第1部 絵本トーク

えほん

演題

絵本なら きっとわかる
やさしくつたわる

講師

つづき てるよ
都築 照代 さん

(つづきの絵本屋代表、絵本専門士養成講座講師、絵本セラピスト)

●プロフィール

司書・司書教諭の資格を活かし図書館に勤務する傍ら、本を紹介するブックトークや絵本講座などの活動に携わる。2016年、倉敷に絵本専門店「つづきの絵本屋」をオープン。大人も絵本を楽しんでほしいという想いで、月1回「えほん夜会」を開催。

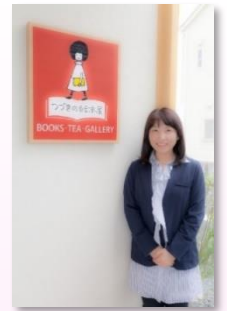

● 第2部 お産劇と講演会

演題

せい からだ
性のこと。体のこと。体験あり！子どもさんは
スポンでの参加をおすすめします！は
なんだか恥ずかしいこと？

～親子で学ぶ幼少期からの正しい性知識～

講師

さん
おっ産ず(小川 華奈江 さん(助産師)、シャノン 香織さん(助産師)、
鳥越 千裕さん(看護師・看取師)、日向 好恵さん(看護師))

●プロフィール

それぞれが妊娠、出産、子育ての経験の中から「命の誕生という素晴らしい奇跡をみんなで感じたい」という想いから結成。



お申込み・受講について

【会場参加者にはパープルリボン缶バッチプレゼント！】

受講には事前申込が必要です。下記アドレスまたは二次元コード(こちら→)からお申込みください。ウィズセンターのホームページからもアクセス可能。

申込サイト▶ <https://www.pref.okayama.jp/ques/questionnaire.php?openid=159>
ファックス、窓口、郵送で申込の方は、裏面の申込書をご利用ください。申込締切
10月31日(木)

●録画の後日配信、ウィズセンター会議室での上映については、裏面をご覧ください【要申込】

申込先・主催 岡山県男女共同参画推進センター(ウィズセンター) TEL(086)235-3307

〒700-0807 岡山市北区南方2丁目13-1 きらめきプラザ(岡山県総合福祉・ボランティア・NPO会館) 6階

送信先 FAX 番号 → 086-235-3306

※用紙は切り取らず、そのまま送信してください。

子どもたちに贈る「性」と「生」のおはなし 参加申込書

ご希望の参加方法に○をつけてください。

会場	<input type="checkbox"/>	11月2日(土) 13:30~16:00
録画の後日配信	<input type="checkbox"/>	11月16日(土)~11月30日(土) ※期間中は24時間、何度でも視聴いただけます。
ウィズセンター 会議室での上映	<input type="checkbox"/>	11月29日(金)
	<input type="checkbox"/>	11月30日(土)
		13:30~16:00

ふりがな			年齢	歳	性別	<input type="checkbox"/> 男性 <input type="checkbox"/> 女性	
お名前	※必須		年齢	歳	性別	<input type="checkbox"/> その他【答えたくないを含む】	
電話番号 /FAX	※必須	※荒天等で急遽中止となった場合に連絡がつく番号をご記入ください。 () -			※後日配信をグループで視聴する場合の人数		
Eメール アドレス	※必須						
お住まいの 市町村	※必須	<input type="checkbox"/> 岡山市 <input type="checkbox"/> 倉敷市 <input type="checkbox"/> その他 ()					
託児 ※ご希望の方は、 まず電話でお問 合わせください。	ふりがな	()	年齢	歳	性別	<input type="checkbox"/> 男性 <input type="checkbox"/> 女性	
	お名前	()	年齢	歳	性別	<input type="checkbox"/> その他【答えたくないを含む】	
		ふりがな	()	年齢	歳	性別	<input type="checkbox"/> 男性 <input type="checkbox"/> 女性
		お名前	()	年齢	歳	性別	<input type="checkbox"/> その他【答えたくないを含む】
車椅子等の支援や聴覚等に障害があり優先席をご希望の方は○を記入してください。							

- ※ 個人情報は当事業のみに使用します。
- ※ 【ご注意】お申込み後は、参加決定などの通知はいたしません。
- ※ お申込みが定員を超えた場合のみ、参加の可否についてご連絡します。
- ※ 都合により、内容変更や中止になる場合がございます。



～ 交通のご案内 ～

- ◆岡山駅から 徒歩約 15分
- ◆岡山駅バスターミナルから
 - ⑦番のりば(岡電バス)
 - 津高・国立病院方面行「跨線橋東」下車⇒徒歩約 4分
 - ⑦番のりば(中鉄バス)
 - 国立病院・半田山方面行「跨線橋東」下車⇒徒歩約 4分
 - ⑬番のりば(岡電バス)
 - 三野・妙善寺方面行「番町口」下車⇒徒歩約 3分
- ◆天満屋バスセンターから
 - 三野・妙善寺方面行「番町口」下車⇒徒歩約 3分
- ◆宇野バスの場合
 - 岡山駅前のりばからネオポリス方面行「番町口」下車⇒徒歩約 3分

※公共交通機関でお越しください

ウィズセンター登録団体支援・交流事業
 日時: 令和6年11月16日(土)
 11:00~12:30 交流会(ランチミーティング)
 13:30~16:00 ファシリテーション勉強会
 演題「日本一楽しいファシリテーション勉強会」
 講師 釘山 健一さん
 参加者が満足できる会議はまちづくりを変える!
 ワクワクだらけの勉強会です。
 場所: ウィズセンター会議室
 きらめきプラザ 301 会議室
 ※詳細はウィズセンターホームページをご覧ください。

どなたでも
参加できます!