

平成30年度第2回和牛改良委員会資料

日時：平成30年10月2日 13:30～
場所：全農岡山県本部 総合家畜市場 会議室

岡山県農林水産部畜産課
農林水産総合センター畜産研究所

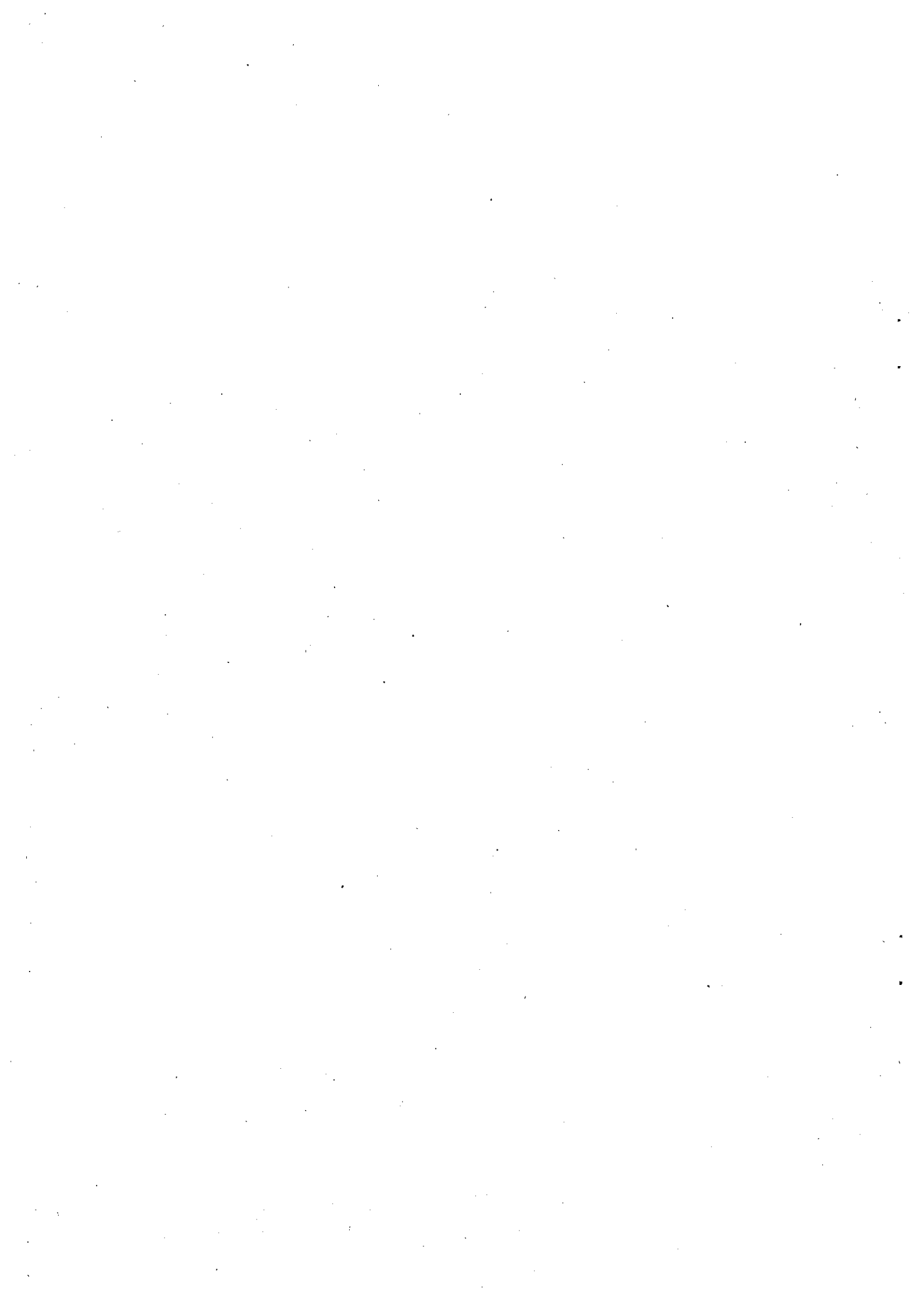

平成30年度 第2回和牛改良委員会
次 第

1 開 会

2 あいさつ

3 協議事項

(1) 直接検定終了牛の措置について

(2) 後代検定終了牛の措置について

(3) その他

4 閉 会

1. 直接検定終了牛の措置について

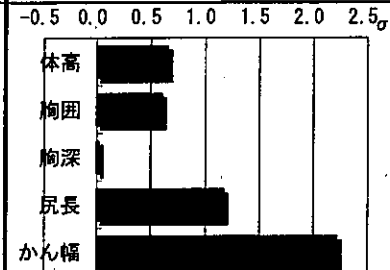
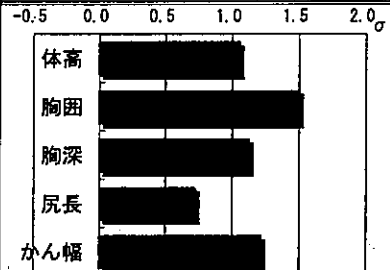
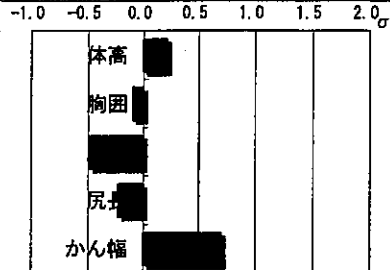
| 名号(生年月日) | | 林田藤 (H29. 10. 10) | 花百合 (H29. 9. 9) | 勝河茂 (H29. 8. 23) | | |
|----------------------|--------------------------------|--|---|--|-----------------------------|--|
| 血統 | 父名 | 藤沢茂 | 百合茂 | 藤沢茂 | | |
| | 母名 | ひろはつはな | しんはなや10 | 第10はせがわ1 | | |
| | 母の父名 | 茂洋 | 安福久 | 松福美 | | |
| | 母の祖父名 | 千代桜 | 平茂勝 | 北国7の8 | | |
| 検定セツト番号 | | 30-1 | 30-1 | 30-1 | | |
| 検定期間 | | H30. 5. 8 ~ H30. 8. 28 | H30. 5. 8 ~ H30. 8. 28 | H30. 5. 8 ~ H30. 8. 28 | | |
| 検定成績 | DG | 1.14 kg 《C》 | 1.18 kg 《C》 | 0.98 kg 《C》 | | |
| | 365日補正 | 445.0 kg 《B》 | 453.2 kg 《B》 | 404.1 kg 《C》 | | |
| | 得点 | 82.2 点 《C》 | 83.9 点 《A》 | 82.7 点 《B》 | | |
| 体型 (H30. 8. 28時点) | 体高 | 122.8 cm 0.7 σ | 126.6 cm 1.0 σ | 125.2 cm 0.2 σ | | |
| | 胸囲 | 165.0 cm 0.6 σ | 175.0 cm 1.5 σ | 168.0 cm -0.1 σ | | |
| | 胸深 | 59.0 cm 0.0 σ | 63.0 cm 1.1 σ | 60.5 cm -0.5 σ | | |
| | 尻長 | 48.5 cm 1.2 σ | 49.0 cm 0.7 σ | 48.0 cm -0.2 σ | | |
| | かん幅 | 46.0 cm 2.2 σ | 45.0 cm 1.2 σ | 44.5 cm 0.7 σ | | |
| | 体型グラフ |  |  |  | | |
| | 育種価 | 母牛推定(第47回) ランク 《本牛期待》 | 母牛推定(第47回) ランク 《本牛期待》 | 母牛推定(第47回) ランク 《本牛期待》 | | |
| 枝肉重量 | 58.593 kg B1 《A3》 | 61.621 kg B1 《A1》 | -8.812 kg C 《C》 | | | |
| ロース芯面積 | 18.594 cm ² 3% 《1%》 | 33.158 cm ² 1% 《1%》 | 8.499 cm ² A3 《B2》 | | | |
| バラ厚 | 0.634 cm B2 《B1》 | 1.641 cm 1% 《3%》 | 0.489 cm C 《C》 | | | |
| 脂肪交雑 | 2.386 1% 《1%》 | 3.291 1% 《1%》 | 1.812 A2 《A1》 | | | |
| ゲノミック評価 | 本牛ゲノミック評価 | 本牛ランク | 本牛ゲノミック評価 | 本牛ランク | | |
| | 枝肉重量 | 54.518 kg H | 9.239 kg B | -5.442 kg C | | |
| | ロース芯面積 | 5.682 cm ² A | 10.124 cm ² H | 3.625 cm ² A | | |
| | バラ厚 | 0.168 cm B | 0.148 cm C | -0.095 cm B | | |
| 脂肪交雑 | 0.239 B | 1.080 A | 0.675 B | | | |
| コメント | ①岡山系50%、気高系20%、兵庫系30%で作出。 | | ①岡山系19%、気高系37%、兵庫系44%で作出。 | | ①岡山系50%、気高系20%、兵庫系30%で作出。 | |
| | ②期待育種価は高いが、ゲノミック評価は脂肪交雑が低い。 | | ②期待育種価は非常に高い。ゲノミック評価はロース芯、脂肪交雑が高い。 | | ②ゲノミック評価は量、質ともや低い。発育、体積も劣る。 | |
| | ③全兄弟牛を既に選抜済み。 | | ③体積・均称に優れる。 | | | |
| 処置(案) | 去勢後肥育 | | 選抜 | | 去勢後肥育 | |

2. 後代検定終了牛の措置(案) について

(1) 名 号 福中平 (黒原5891 体型得点83.7)

①生年月日 H25年8月10日 (平成28年2月25日 死亡廃用)

②血 統

父：福安照 父の父：福 栄
 父の母：もりひら 父の祖父：安 平
 母：くにしげなかひら 母の父：北国茂
 母の母：としなかひら 母の祖父：利花

③検定期間

開始：平成28年5月30日～終了：平成30年9月2日

④枝肉成績及び育種価

| 区分(県) | 頭数 | 出荷月齢 | 枝肉重量 | ロース芯面積 | バラ厚 | 皮下脂肪 | 脂肪交雑 |
|-------|-------|------|---------|----------|----------|----------|-----------|
| 枝肉成績 | 15/15 | 28.8 | 473.1 | 65.1 | 7.2 | 2.8 | 8.1 |
| 期待育種価 | | — | 27.4(C) | 12.4(A3) | 0.89(A3) | 2.38(A1) | 1.992(5%) |

⑤今後の利用について

本牛は既に死亡しており、精液在庫本数は1,500本余に限られる。

検定は15頭全てが終了して、肉質は良好で脂肪交雑の平均値はこれまでの検定で最も高い。肉量がやや惜しまれる。

肉質改良が期待できるため、今後の種雄牛造成等、改良上の利用に限定したい。

(2) 名 号 美恵茂 (黒原5893 体型得点82.8)

①生年月日 H25年10月3日

②血 統

父：茂洋 父の父：茂 勝
 父の母：こざさ 父の祖父：糸晴波
 母：45たま8の11 母の父：勝忠平
 母の母：第45たま8の1 母の祖父：茂波(事業団)

③検定期間

開始：平成28年11月21日～終了：平成31年3月24日

④枝肉成績及び育種価

| 区分(県) | 頭数 | 出荷月齢 | 枝肉重量 | ロース芯面積 | バラ厚 | 皮下脂肪 | 脂肪交雑 |
|-------|------|------|-----------|-----------|-----------|-----------|-----------|
| 枝肉成績 | 5/12 | 28.9 | 549.1 | 62.4 | 7.3 | 3.6 | 8.0 |
| 期待育種価 | | — | 54.8 (B1) | 18.8 (3%) | 0.67 (B2) | -0.07 (C) | 2.39 (1%) |

⑤措置及び理由

措置：保 留

理由：

検定は 12 頭中 5 頭が終了して、皮下脂肪の厚さが惜しまれる他は、肉量、肉質ともに高いレベルである。

まだ半数以上が残っているため、今後の成績を待つて判断したい。

直接検定・後代検定実施スケジュール

| 選抜年度 | 種雄牛名 | 生年月 | 父 | 母 | 母の父 | 母の母の父 | 平成27年度 | 平成28年度 | 平成29年度 | 平成30年度 |
|------|--------|--------|--------|----------|-------|-------|--------|--------|--------|--------|
| 26 | 新百合 | H25.5 | 百合茂 | しんはるいづみ | 北国7の8 | 紋次郎 | ←————→ | | | |
| | 福中平 | H25.8 | 福安照 | くにしげなかひら | 北国茂 | 利花 | ←————→ | | | |
| | 花矢大河 | H25.9 | 沢茂勝 | はなはな | 利花 | 北国7の8 | ←————→ | | | |
| | 美恵茂 | H25.10 | 茂洋 | 45たま8の11 | 勝忠平 | 茂波 | ↔ | ←————→ | | |
| 27 | 百合高 | H26.11 | 百合茂 | たかみず80の3 | 第1花園 | 糸北鶴 | ↔ | ↔ | ←————→ | |
| | 葵花園2 | H27.3 | 第1花園 | てっこう1643 | 沢茂勝 | 利花 | ↔ | ↔ | ←————→ | |
| | 晴乃国 | H27.4 | 第1花園 | たかみず81の1 | 百合茂 | 平茂勝 | ↔ | ↔ | ←————→ | |
| 28 | 秋藤花園 | H27.8 | 第1花園 | 第11あきふじ | 美津福 | 第2富藤 | | ↔ | ↔ | ←————→ |
| | 高美須 | H27.9 | 北盛栄 | たかみず81の1 | 百合茂 | 平茂勝 | | ↔ | ↔ | ←————→ |
| 29 | 新初義 | H28.4 | 新初英 | みよし99 | 花茂勝2 | 北国7の8 | | | ↔ | ←————→ |
| | 藤沢花茂 | H28.6 | 藤沢茂 | てっこう2086 | 西花8 | 沢茂勝 | | ↔ | ↔ | ←————→ |
| | 義勝珠 | H28.10 | 義勝成 | 第45たま8の9 | 沢茂勝 | 北国7の8 | | | ↔ | ↔ |
| 30 | 利花園 | H29.4 | 第1花園 | としつばめ | 利花 | 沢茂勝 | | | ↔ | ↔ |
| | 藤初花 | H29.6 | 藤沢茂 | ひろはつはな | 茂洋 | 千代桜 | | | ↔ | ↔ |
| | 林田藤 | H29.10 | 藤沢茂 | ひろはつはな | 茂洋 | 千代桜 | | | ↔ | ↔ |
| | 花百合 | H29.9 | 百合茂 | しんはなや10 | 安福久 | 平茂勝 | | | ↔ | ↔ |
| | 勝河茂 | H29.8 | 藤沢茂 | 第10はせがわ1 | 松福美 | 北国7の8 | | | ↔ | ↔ |
| | 安茂花 | H30.1 | 安福久 | しげはな24 | 平茂勝 | 北国7の8 | | | ↔ | ↔ |
| | 第6新栄 | H30.1 | 幸紀雄 | しんさかえ73 | 百合茂 | 美津福 | | | ↔ | ↔ |
| 花園勝 | H29.12 | 第1花園 | しげはな24 | 平茂勝 | 北国7の8 | | | ↔ | ↔ | |

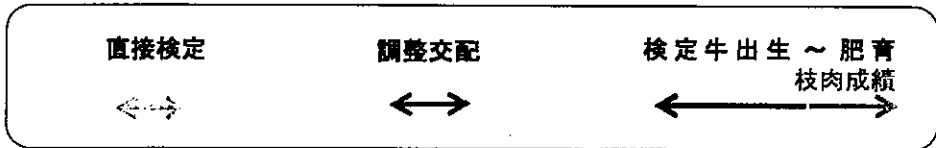

平成30年度種雄牛選抜等の状況

平成30年10月2日

| 区分 | 名 号 | 肥 育 成 績 | | | | | | 精液在庫 本数 | H30年度 選抜 淘汰 | 淘汰等理由 検定進捗状況 | 備 考 |
|----|-----------|-------------------------|------|----------------|----------------------|---------------|---------------|------------|-------------------|-------------------------|-----------------------|
| | | 第 4 7 回 育 種 価 (ラ ン ク) | | | | | | | | | |
| | | 調査頭数 | 出荷月齢 | 枝肉重量 | ロ-ス芯面積 | バラ厚 | 脂肪交雑 | | | | |
| 基幹 | 新 初 英 | 514 | 28.9 | 471.3 kg | 57.6 cm ² | 7.5 cm | 6.2 | 5,587 | 淘汰 | 高齢、在庫多数 | H30.9.14 淘汰廃用 済 |
| | | 頭 | カ月齢 | 47.973 (B2) | 12.311 (A3) | 0.557 (C) | 1.559 (A3) | | | | |
| 基幹 | 義 勝 成 | 13 | 28.6 | 505.5 kg | 58.6 cm ² | 8.3 cm | 6.8 | 2,097 | | | |
| | | 頭 | カ月齢 | 65.517 (A3) | 9.111 (B2) | 1.646 (1%) | 1.731 (A2) | | | | |
| 基幹 | 藤 沢 茂 | 47 | 28.8 | 491.3 kg | 66.0 cm ² | 7.9 cm | 7.2 | 3,740 | | | |
| | | 頭 | カ月齢 | 90.654 (5%) | 24.569 (1%) | 1.061 (A2) | 2.171 (3%) | | | | |
| 基幹 | 黒 金 糸 藤 | 17 | 28.4 | 484.6 kg | 62.4 cm ² | 7.8 cm | 6.7 | 1,545 | | | |
| | | 頭 | カ月齢 | 17.726 (C) | 4.560 (C) | 0.402 (C) | 1.525 (B1) | | | | |
| 基幹 | 新 高 水 | 19 | 29.4 | 477.0 kg | 62.0 cm ² | 8.0 cm | 7.0 | 2,080 | | | |
| | | 頭 | カ月齢 | 35.461 (C) | 12.519 (A3) | 1.147 (A1) | 1.710 (A2) | | | | |
| 基幹 | 新 岡 光 81 | 30 | 28.8 | 510.9 kg | 61.6 cm ² | 8.1 cm | 7.4 | 4,390 | | | |
| | | 頭 | カ月齢 | 93.865 (5%) | 13.885 (A1) | 0.941 (A3) | 2.181 (3%) | | | | |
| 候補 | 新 百 合 | 18 | 29.0 | 471.5 kg | 63.1 cm ² | 7.2 cm | 7.4 | 2,141 | 淘汰 | 検定成績不良 | H30年度 淘汰予定 |
| | | 頭 | カ月齢 | 60.293 (B1) | 7.016 (C) | 0.890 (A3) | 1.759 (A2) | | | | |
| 候補 | * 福 中 平 | 15 | 28.8 | 473.1 kg | 65.1 cm ² | 7.2 cm | 8.1 | 1,554 | | 15頭全頭終了 (期待育種価で算出) | H28.2.25 淘汰廃用 済 |
| | | 頭 | カ月齢 | 27.420 (C) | 12.420 (A3) | 0.885 (A3) | 1.992 (5%) | | | | |
| 候補 | 花 矢 大 河 | 17 | 26.7 | 512.5 kg | 67.3 cm ² | 7.0 cm | 6.8 | 3,393 | 淘汰 | 検定成績不良 | H30.6.15 淘汰廃用 済 |
| | | 頭 | カ月齢 | 53.190 (B2) | 18.470 (3%) | 0.260 (C) | 1.980 (5%) | | | | |
| 候補 | * 美 恵 茂 | 14 | 28.8 | 549.1 kg | 62.4 cm ² | 7.3 cm | 8.0 | 2,298 | | 14頭中5頭が終了 (期待育種価で算出) | |
| | | 頭 | カ月齢 | 54.785 (B1) | 18.846 (3%) | 0.671 (B2) | 2.387 (1%) | | | | |
| 候補 | * 百 合 高 | 24 | | 80.065 | 14.153 | 1.014 | 1.927 | 2,064 | | 24頭で検定開始 | |
| | | 頭 | | (A1) | (A1) | (A2) | (5%) | | | | |
| 候補 | * 葵 花 国 2 | | | 69.000 | 12.878 | 0.755 | 1.956 | 456 | | | |
| | | | | (A3) | (A2) | (B2) | (5%) | | | | |
| 候補 | * 晴 乃 国 | | | 95.749 | 16.502 | 1.235 | 2.282 | 355 | | | |
| | | | | (5%) | (5%) | (5%) | (1%) | | | | |
| 候補 | * 秋 藤 花 国 | | | 51.774 | 11.249 | 0.675 | 1.853 | 1,337 | | H29前半調整交配 | |
| | | | | (B2) | (A3) | (B2) | (A1) | | | | |
| 候補 | * 高 美 須 | | | 69.625 | 13.659 | 1.510 | 2.160 | 1,455 | | H29前半調整交配 | |
| | | | | (A3) | (A2) | (1%) | (3%) | | | | |
| 候補 | * 藤 沢 花 茂 | | | 78.711 | 18.855 | 0.741 | 2.104 | 1,167 | | H29後半調整交配 | |
| | | | | (A1) | (1%) | (B2) | (3%) | | | | |
| 候補 | * 新 初 義 | | | 99.017 | 14.618 | 1.758 | 1.378 | 911 | | H29後半調整交配 | |
| | | | | (3%) | (A1) | (1%) | (B1) | | | | |
| 候補 | * 義 勝 珠 | | | 50.904 | 10.270 | 1.074 | 1.774 | 321 | | H30前半調整交配 | |
| | | | | (B2) | (B1) | (A1) | (A1) | | | | |
| 候補 | * 利 花 国 | | | 58.708 | 13.345 | 0.733 | 1.873 | 105 | | H30前半調整交配 | |
| | | | | (B1) | (A2) | (B2) | (A1) | | | | |
| 候補 | * 藤 初 花 | | | 70.357 | 20.700 | 0.823 | 2.233 | 124 | | H30後半調整交配 | |
| | | | | (A3) | (1%) | (B1) | (1%) | | | | |

* 印は期待育種価

別添資料

平成30年度第2回和牛改良委員会資料

平成30年10月2日

検定牛名号 **林田藤**
 生年月日 平成29年10月10日生
 検定場 岡山県農林水産総合センター畜産研究所

子牛記号番号 2017子受卵岡黒4594 1536883587
 産地 岡山県久米郡美咲町北
 検定期間 平成30年5月8日 ~ 平成30年8月28日
 (112日間)

所有者 岡山県農水セ畜産研究 育種価評価年月 平成30年3月 地域 岡山

| | | | |
|---|--|--|--|
| 藤沢茂 黒原 5516 (83.7) [岡山・真庭] 直検 1.18 G=16 現検 H25 育種価 AAACAA | 沢茂勝 黒原 3938 (83.6) [岡山・新見] 直検 1.60 G=16 現検 H13 | 平茂勝 黒原 2441 (89.0) [鹿児・薩摩] | 第20平茂 黒育 134 [鹿取・八頭] |
| | | さわだ1の1の5 黒原 655666 (83.6) [岡山・新見] | 糸藤(岡山) 黒育 154 [岡山・吉田] |
| | | まさみ5 黒原 1370976 (81.0) [岡山・真庭] | 藤平茂(事業団) 黒原 4192 (84.1) [岡山・真庭] |
| | | ふくはな5 黒原 904061 (82.8) [岡山・真庭] | 平茂勝 黒原 2441 [鹿児・薩摩] |
| ひろはつはな 黒 2421010 (80.1) [岡山・久米] 育種価 BABBAA 産子番号 7 (平成23年9月10日生) | 茂洋 黒原 4257 (84.1) 黒高 2042 (85.0) [宮城・石巻] 直検 1.56 G=19 産検現検 H17 | 茂勝 黒高 989 (00.0) [宮城・栗原] | 茂重波 黒高 634 [兵庫・美方] |
| | | こざさ 黒原 741541 (80.3) [島根・仁多] | ひでかつ 黒原 282819 [宮城・栗原] |
| | としはつはな5 黒原 1466983 (82.8) [岡山・美作] | 千代桜 黒原 3767 (86.5) [鹿児・霧島] | 糸晴波 黒育 130 [島根・雲南] |
| | | としはつはな 黒 2052978 (83.4) [岡山・高梁] | あわたに1 黒原 540464 [島根・仁多] |
| | | | 北国7の3 黒高 916 [島根・大田] |
| | | | ちよこ1 黒原 647478 [鹿児・霧島] |
| | | 利花 黒原 3505 [岡山・久米] | |
| | | はつはな6 黒原 623075 [岡山・高梁] | |

| 開始時日齢 | | 210.0 | 発育 | 開始時 | 8週時 | 終了時 | 飼料摂取量 | | 余剰飼料摂取量(kg) | |
|---------|---------|---------|------|-------|-------|----------|--------|------------|-------------|--------|
| 体 | 生時 | 31.0 | 体高 | 108.6 | 117.0 | 122.8 | 粗飼料摂取率 | 54.7 | 記録 | 育種価(※) |
| | 開始時 | 268.0 | 胸囲 | 144.0 | 152.0 | 165.0 | 濃厚飼料 | 371.1 | -67.0 | |
| | 8週時 | 334.0 | 胸深 | 51.5 | 55.0 | 59.0 | 粗飼料 | 449.0 | -75.0 | |
| | 終了時 | 396.0 | 尻長 | 42.0 | 46.0 | 48.5 | CP | 94.0 | -5.0 | |
| | 180補正体重 | 234.1 | かん幅 | 40.0 | 43.5 | 46.0 | TDN | 506.0 | -49.0 | |
| 365補正体重 | 445.0 | 終了時審査得点 | | 82.2 | | 開 | 美点 | 体伸、皮膚のゆとり | | |
| 一日平均増体量 | 前半 | 1.18 | σ判定 | 終了時体高 | 0.7σ | 栄美度(終了時) | 欠点 | 竹均称、前軀、前背幅 | | |
| | 後半 | 1.11 | | 終了時体重 | 0.9σ | 6 | 終 | 美点 | 体伸、体上線、尻幅 | |
| | 全期間 | 1.14 | 精液検査 | | | 了 | 欠点 | 均称、前軀、頭頸 | | |

検定牛名号 花百合

子牛記号番号 2017子受卵岡黒5699 1516271342

生年月日 平成29年9月9日生

産地 岡山県新見市井倉

検定場 岡山県農林水産総合C畜産研究所

検定期間 平成30年5月8日 ~ 平成30年8月28日

(112日間)

所有者 岡山県農水セ畜産研究

育種価評価年月 平成30年3月 地域 岡山

| | | | | |
|--|---|---|-------------------------------------|-------------------------------|
| 百合茂 黒原 4086(88.8) [鹿児・薩摩] 直検 1.54 G=20 現検 H14 | 平茂勝 黒原 2441(89.0) [鹿児・薩摩] 全共直検 1.47 現検 1.01 3.3 H13 43 73.0 | 第20平茂 黒育 134(84.7) [鳥取・八頭] | 気高 黒育 9 [鳥取・鳥取] | |
| | | ふくみ 黒高 106567(81.0) [鹿児・曾於] | 第13ひらしげ 黒高 16819 [鳥取・鳥取] | |
| | | しらゆり 黒 1968419(78.8) [鹿児・薩摩] | 宝勝 黒育 175 [鹿児・鹿鹿] | |
| | | 神高福 黒高 929(82.0) [鹿児・出水] | はつこ 黒原 156592 [鹿児・曾於] | |
| しんはなや10 黒原 1527484(84.1) [岡山・真庭] 育種価 AAABAA 産子番号 24 (平成21年8月8日生) | 安福久 黒原 4416(85.5) [栃木・那須] | 第2しらき1 黒原 661658(82.3) [鹿児・肝属] | 忠福 黒育 129 [兵庫・美方] | |
| | | 安福165の9 黒原 1683(81.0) [岐阜・高山] | めぐみ 黒高 69294 [鹿児・志布] | |
| | | もとじろう 黒 1868119(82.5) [栃木・那須] | 忠福 黒育 129 [兵庫・美方] | |
| | | 安福(岐阜) 黒育 180 [兵庫・美方] | 第2しらき 黒原 567255 [鹿児・鹿鹿] | |
| | しんはなや1 黒原 1121384(86.0) 黒高 205435 [岡山・真庭] | 平茂勝 黒原 2441(89.0) [鹿児・薩摩] | しげふじ13の7 黒高 67760 [岐阜・高山] | 紋次郎 黒高 2208 [兵庫・美方] |
| | | 第6はなや3 黒原 936881(80.6) [岡山・久米] | もとひかり 黒原 645592 [鳥根・出雲] | |
| | | 第20平茂 黒育 134 [鳥取・八頭] | 第20平茂 黒育 134 [鳥取・八頭] | |
| | | ふくみ 黒高 106567 [鹿児・曾於] | ふくみ 黒高 106567 [鹿児・曾於] | |
| | | 北国7の8 黒原 1530 [鳥根・大田] | 北国7の8 黒原 1530 [鳥根・大田] | |
| | | はなや6 黒原 713821 [岡山・久米] | はなや6 黒原 713821 [岡山・久米] | |

| 開始時日齢 | | 241.0 | 発育 | 開始時 | 8週時 | 終了時 | 飼料摂取量 | | 余剰飼料摂取量(kg) | |
|---------|---------|-------|---------|-------|-------|----------|--------|---------------|-------------|--------|
| 体 | 生時 | 31.0 | 体高 | 117.0 | 122.0 | 126.6 | 粗飼料摂取率 | 54.9 | 記録 | 育種価(※) |
| | 開始時 | 307.0 | 胸囲 | 152.0 | 165.0 | 175.0 | 濃厚飼料 | 415.9 | -50.0 | |
| | 8週時 | 371.0 | 胸深 | 55.0 | 58.0 | 63.0 | 粗飼料 | 505.5 | -44.0 | |
| | 終了時 | 439.0 | 尻長 | 43.5 | 46.5 | 49.0 | CP | 105.0 | 0.0 | |
| 重 | 180補正体重 | 237.1 | かん幅 | 39.0 | 42.0 | 45.0 | TDN | 568.0 | -29.0 | |
| | 365補正体重 | 453.2 | 終了時審査得点 | 83.9 | | | 開始美点 | 発育、体伸、体深 | | |
| 一日平均増体量 | 前半 | 1.14 | 判定 | 終了時体高 | 1.0σ | 栄養度(終了時) | 開始欠点 | 体上線、腿、尻形 | | |
| | 後半 | 1.21 | | 終了時体重 | 1.1σ | 6 | 終了美点 | 発育、体伸、体深 | | |
| | 全期間 | 1.18 | 精液検査 | | | | 終了欠点 | 柵体上線、柵肩端、柵肩付着 | | |

検定牛名号 **勝河茂**
 生年月日 平成29年8月23日生
 検定場 岡山県農林水産総合センター畜産研究所

子牛記号番号 2017子受卵岡黒1784 1260763377
 産地 岡山県久米郡美咲町北
 検定期間 平成30年5月8日 ~ 平成30年8月28日
 (112日間)

所有者 岡山県農水セ畜産研究 育種価評価年月 平成30年3月 地域 岡山

| | | | |
|--|--|---|---|
| 藤沢茂 黒原 5516(83.7) [岡山・真庭] 直検 1.18 G=16 現検 H25 育種価 AAACAA | 沢茂勝 黒原 3938(83.6) [岡山・新見] 直検 1.60 G=16 現検 H13 | 平茂勝 黒原 2441(89.0) [鹿兒・薩摩] | 第20平茂 黒育 134 [鳥取・八頭] |
| | | さわだ1の1の5 黒原 655666(83.6) [岡山・新見] | 糸藤(岡山) 黒育 154 [岡山・吉田] |
| | | まさみ5 黒原 1370976(81.0) [岡山・真庭] | 藤平茂(事業団) 黒原 4192(84.1) [岡山・真庭] |
| | | ふくはな5 黒原 904061(82.8) [岡山・真庭] | 平茂勝 黒原 2441 [鹿兒・薩摩] |
| 第10はせがわ1 黒 2141004(84.0) [岡山・新見] 育種価 CBCBAA 産子番号 11 (平成14年12月10日生) | 松福美 黒原 3490(82.4) [兵庫・美方] J=20 間検 0.89 3.0 H11 52 74.5 | 谷福土井 黒高 950(00.0) [兵庫・美方] | 安谷土井 黒育 85 [兵庫・美方] |
| | | ふくみ2 黒原 417762(79.0) [兵庫・美方] | きくつる 黒高 29920 [兵庫・美方] |
| | | 北国7の8 黒原 1530(86.7) [鳥根・大田] | 菊照土井 黒育 100 [兵庫・美方] |
| | | 第2まりこ 黒原 936889(83.0) [岡山・新見] | ふくみ 黒高 59434 [兵庫・美方] |
| | 第10はせがわ 黒原 1212223(85.5) 黒高 206426 [岡山・新見] | 北国7の8 黒原 1530(86.7) [鳥根・大田] | 第7系桜 黒育 29 [鳥根・仁多] |
| | | | きたぐに7 黒高 34962 [鳥根・大田] |
| | | | 糸藤(岡山) 黒育 154 [岡山・吉田] |
| | | | せんだに1 黒育 19042 [岡山・新見] |

| 開始時日齢 | | 258.0 | 発育 | 開始時 | 8週時 | 終了時 | 飼料摂取量 | | 余剰飼料摂取量(kg) | |
|---------|---------|-------|---------|-------|-------|----------|--------|------------------|---------------|--------|
| 体 | 生時 | 31.0 | 体高 | 114.0 | 120.0 | 125.2 | 粗飼料摂取率 | 53.8 | 記録 | 育種価(※) |
| | 開始時 | 299.0 | 胸囲 | 149.0 | 158.0 | 168.0 | 濃厚飼料 | 389.7 | -58.0 | |
| | 8週時 | 354.0 | 胸深 | 53.5 | 57.5 | 60.5 | 粗飼料 | 453.0 | -64.0 | |
| | 終了時 | 409.0 | 尻長 | 43.0 | 46.0 | 48.0 | CP | 97.0 | -3.0 | |
| 重 | 180補正体重 | 218.0 | かん幅 | 40.0 | 42.0 | 44.5 | TDN | 521.0 | -42.0 | |
| | 365補正体重 | 404.1 | 終了時審査得点 | 82.7 | | | 開始 | 美点 体上線、体伸、皮膚のゆとり | | |
| 一日平均増体量 | 前半 | 0.98 | σ判定 | 終了時体高 | 0.2σ | 米美度(終了時) | 開始 | 欠点 体積、肩付き、肩端 | | |
| | 後半 | 0.98 | | 終了時体重 | -0.1σ | 6 | | 終了 | 美点 体上線、体伸、尻幅 | |
| | 全期間 | 0.98 | 精液検査 | | | | 終了 | | 欠点 肩付、竹肩端、体下線 | |

直接検定終了牛 兄弟の枝肉成績

| 直接検定牛 | 母牛名 | 産次 | 性 | 父牛名 | 出荷年 | 出荷月齢 | 枝重 | ロース | ハラ | 皮下 | 歩留 | BMSNo | 歩留 | 肉質 | 県名 |
|-------|----------|----|---|------|-----|------|-------|-----|------|-----|------|-------|----|----|-----|
| 林田藤 | ひろはつはな | 2 | 去 | 新高水 | H29 | 26.5 | 487.5 | 67 | 8.7 | 2.2 | 75.9 | 9 | A | 5 | 岡山県 |
| | ひろはつはな | 1 | 去 | 藤沢茂 | H27 | 27.9 | 551.6 | 83 | 8.0 | 1.7 | 77.1 | 11 | A | 5 | 岡山県 |
| 花百合 | しんはなや10 | 10 | 去 | 美国桜 | H28 | 28.5 | 488.2 | 74 | 9.0 | 2.5 | 76.7 | 11 | A | 5 | 岡山県 |
| | しんはなや10 | 8 | 去 | 百合茂 | H28 | 29.1 | 538.2 | 83 | 9.0 | 3.4 | 76.4 | 9 | A | 5 | 岡山県 |
| | しんはなや10 | 7 | 雌 | 美国桜 | H28 | 31.2 | 524.0 | 83 | 12.2 | 3.0 | 79.0 | 12 | A | 5 | 鳥取県 |
| | しんはなや10 | 5 | 雌 | 美国桜 | H28 | 29.5 | 437.6 | 88 | 8.2 | 2.6 | 78.5 | 12 | A | 5 | 岡山県 |
| | しんはなや10 | 4 | 去 | 美国桜 | H28 | 29.0 | 549.4 | 109 | 11.0 | 1.6 | 82.7 | 12 | A | 5 | 岡山県 |
| | しんはなや10 | 3 | 去 | 美国桜 | H28 | 30.6 | 502.4 | 96 | 9.0 | 1.6 | 80.2 | 12 | A | 5 | 香川県 |
| | しんはなや10 | 1 | 去 | 勝忠鶴 | H26 | 30.8 | 532.0 | 95 | 8.6 | 3.7 | 77.5 | 10 | A | 5 | 香川県 |
| 勝河茂 | 第10はせがわ1 | 6 | 去 | 新初英 | H28 | 30.0 | 433.0 | 48 | 7.5 | 2.3 | 73.2 | 4 | A | 3 | 広島県 |
| | 第10はせがわ1 | 5 | 去 | 安茂勝 | H26 | 28.6 | 527.0 | 65 | 7.1 | 2.0 | 74.3 | 10 | A | 5 | 広島県 |
| | 第10はせがわ1 | 4 | 去 | 花茂勝2 | H25 | 29.3 | 461.0 | 60 | 8.1 | 3.3 | 73.8 | 6 | A | 4 | 広島県 |
| | 第10はせがわ1 | 1 | 去 | 沢茂勝 | H19 | 28.7 | 508.0 | 71 | 7.8 | 2.8 | 74.9 | 10 | A | 5 | 香川県 |

福中平

後定一々

去勢

| 調査番号 | 黒-2 | 黒-3 | 黒-5 | 黒-6 | 黒-3 | 黒-5 | 黒-1 | 黒-7 | 去勢平均 |
|-----------|-----------|-----------|----------|----------|-----------|-----------|----------|-----------|---------|
| 調査所 | 調査研究所 | 調査研究所 | 調査研究所 | 調査研究所 | 調査研究所 | 調査研究所 | 調査研究所 | 調査研究所 | |
| 検定家 | 調査研究所 | 調査研究所 | 調査研究所 | 調査研究所 | 調査研究所 | 調査研究所 | 調査研究所 | 調査研究所 | |
| 名号 | 福中清博 | 花谷操中 | 松原中平 | 福中花夫 | 伍位115 | 伍位117 | 福中平 | 福中安保 | |
| 母牛名 | さゆほふく | 第6はなや20 | みどり17601 | はなや115 | しよらえい353 | しよらえい266 | わかみ | みさきよこ | |
| 生年月日 | H27.11.17 | H27.12.17 | H28.1.6 | H28.1.11 | H27.12.16 | H27.12.23 | H28.1.4 | H28.1.24 | |
| 生時体重 | 26.5 | 30.5 | 27.5 | 32.0 | 30.0 | 31.0 | | 32.6 | 30.0 |
| 検定開始年月日 | H28.8.1 | H28.8.23 | H28.9.12 | H28.9.12 | H28.8.30 | H28.8.30 | H28.9.28 | H28.10.17 | |
| 開始日齢 | 258 | 250 | 275 | 245 | 258 | 251 | 268 | 267 | 236 |
| 開始時体重 | 270 | 265 | 275 | 271 | 280 | 220 | 307 | 305 | 274 |
| 開始時体高 | 112.0 | 113.0 | 112.0 | 115.0 | | | | 118.4 | 114.1 |
| 開始時体高σ | 0.2 | 0.8 | 0.5 | 1.7 | | | | 2.0 | 1.0 |
| 開始時胸囲 | 150 | 149 | 150 | 147 | | | 154 | 155 | 151 |
| 開始時後脚 | 180 | 176 | 177 | 178 | | | | 191 | 180 |
| 胸囲腹距差 | 30 | 27 | 31 | 31 | | | | 36 | 30 |
| 日齢増量(kg) | 1.05 | 1.06 | 1.10 | 1.11 | 1.09 | 0.88 | 1.15 | 1.14 | 1.07 |
| 終了年月日 | H30.4.11 | H30.5.16 | H30.5.23 | H30.5.23 | H30.3.5 | H30.3.21 | H30.5.27 | H30.5.30 | |
| 肥育日数 | 618 | 631 | 618 | 618 | 552 | 568 | 606 | 590 | 600 |
| 肥育終了日齢 | 876 | 881 | 868 | 863 | 810 | 819 | 874 | 857 | 856 |
| 終了時体重 | 744 | 772 | 828 | 728 | | | | 760 | 766 |
| 肥育期間DG | 1.20 | 1.22 | 1.34 | 1.18 | | | | 1.29 | 1.25 |
| 出荷市場 | 岡山 | 岡山 | 岡山 | 岡山 | 岡山 | 大阪 | 岡山 | 岡山 | |
| 枝肉重量 | 491.2 | 528.8 | 577.8 | 475.2 | 485.4 | 399.4 | 474 | 501.6 | 491.7 |
| p-1芯面積 | 63 | 62 | 89 | 61 | 59 | 50 | 56 | 67 | 63.4 |
| パテの厚さ | 7.3 | 7.5 | 8.3 | 7.1 | 6.2 | 7.1 | 7.8 | 6.5 | 7.2 |
| 皮下脂肪厚 | 2.9 | 2.8 | 3.9 | 2.3 | 3.5 | 2.0 | 2.8 | 4.4 | 3.1 |
| 冷上体半丸重量 | 245.0 | 266.6 | 280.6 | 239.8 | 242.6 | 201.8 | 236.6 | 250.0 | 246.6 |
| 推定歩留 | 73.8 | 73.3 | 75.8 | 74.0 | 72.0 | 73.8 | 73.5 | 72.3 | 73.6 |
| 脂肪交雑(BMS) | 8 | 7 | 9 | 7 | 9 | 6 | 9 | 7 | 7.8 |
| 肉色(BCS) | 4 | 4 | 4 | 4 | 4 | 3 | 4 | 4 | 3.9 |
| 肉の光沢 | 5 | 4 | 5 | 4 | 5 | 4 | 5 | 4 | 4.5 |
| 帯線 | 5 | 4 | 5 | 4 | 5 | 4 | 5 | 4 | 4.5 |
| しまり | 5 | 4 | 5 | 4 | 5 | 4 | 5 | 4 | 4.5 |
| さめ | 5 | 4 | 5 | 4 | 5 | 4 | 5 | 4 | 4.5 |
| 帯線 | 5 | 4 | 5 | 4 | 5 | 4 | 5 | 4 | 4.5 |
| 脂肪の色(BFS) | 3 | 3 | 3 | 3 | 3 | 3 | 3 | 3 | 3.0 |
| 脂肪の光沢と質 | 5 | 5 | 5 | 5 | 5 | 5 | 5 | 5 | 5.0 |
| 帯線 | 5 | 5 | 5 | 5 | 5 | 5 | 5 | 5 | 5.0 |
| 筋肉格納 | A-5 | A-4 | A-5 | A-4 | A-5 | A-4 | A-5 | A-4 | 上物率100% |
| 帯線格納 | | | | | | | | | |
| オレイン酸 | 55.5 | 52.3 | 52.3 | 55.1 | 51.2 | | | 58.1 | 54.4 |
| 飽和脂肪酸 | 34.8 | 40.5 | 35.2 | 35.2 | 40.7 | | | 34.8 | 37.2 |
| 一価不飽和脂肪酸 | 62.9 | 57.1 | 60.7 | 60.7 | 57.0 | | | 63.5 | 60.2 |

雄

| 調査番号 | 黒-1 | 黒-4 | 伍位-1 | 伍位-2 | 伍位-4 | 千層-1 | 伍位-6 | 雄平均 |
|-----------|-----------|-----------|----------|-----------|-----------|----------|----------|---------|
| 調査研究所 | 調査研究所 | 調査研究所 | 調査研究所 | 調査研究所 | 調査研究所 | 調査研究所 | 調査研究所 | |
| 調査研究所 | 調査研究所 | 調査研究所 | 調査研究所 | 調査研究所 | 調査研究所 | 調査研究所 | 調査研究所 | |
| 名号 | ふくとしとさかえ | はなやなかひら | ごきよ382 | ごきよ383 | ごきよ388 | 第2552がひさ | ごきよ389 | |
| 母牛名 | さわととさかえ | ももはなや | しよらえい298 | しよらえい188 | ごきよ1088 | ゆりかすみ4 | しよらえい070 | |
| 生年月日 | H27.10.18 | H27.12.17 | H27.12.9 | H27.12.14 | H27.12.22 | H28.1.12 | H28.1.1 | |
| 生時体重 | 37.0 | 36.5 | 20.0 | 28.0 | 29.0 | | 28.0 | 29.8 |
| 検定開始年月日 | H28.5.30 | H28.8.23 | H28.8.30 | H28.8.30 | H28.8.30 | H28.9.16 | H28.8.30 | |
| 開始日齢 | 225 | 250 | 265 | 260 | 252 | 248 | 242 | 249 |
| 開始時体重 | 259 | 269 | 230 | 242 | 282 | 297 | 220 | 254 |
| 開始時体高 | 108.2 | 116.0 | | | | | | 112.1 |
| 開始時体高σ | 0.7 | 2.3 | | | | | | 1.5 |
| 開始時胸囲 | 144 | 151 | | | | 155 | | 150 |
| 開始時後脚 | 179 | 177 | | | | 191 | | 182 |
| 胸囲腹距差 | 35 | 26 | | | | 36 | | 32 |
| 日齢増量(kg) | 1.15 | 1.08 | 0.87 | 0.93 | 1.04 | 1.20 | 0.91 | 1.02 |
| 終了年月日 | H30.5.30 | H30.7.11 | H30.4.18 | H30.4.16 | H30.4.2 | H30.5.2 | H30.6.28 | |
| 肥育日数 | 730 | 687 | 596 | 594 | 580 | 716 | 667 | 653 |
| 肥育終了日齢 | 955 | 937 | 861 | 854 | 832 | 964 | 909 | 902 |
| 終了時体重 | 752 | 766 | | | | | | 759 |
| 肥育期間DG | 1.03 | 1.11 | | | | | | 1.07 |
| 出荷市場 | 岡山 | 岡山 | 大阪 | 岡山 | 岡山 | 岡山 | 大阪 | |
| 枝肉重量 | 505.6 | 507.8 | 387.2 | 440.6 | 442.6 | 411.6 | 487.4 | 451.8 |
| p-1芯面積 | 70 | 70 | 67 | 75 | 64 | 85 | 58 | 67.0 |
| パテの厚さ | 7.6 | 7.1 | 6.8 | 6.9 | 6.5 | 7.1 | 8.3 | 7.2 |
| 皮下脂肪厚 | 3.0 | 3.4 | 2.3 | 3.0 | 2.0 | 2.1 | 2.3 | 2.8 |
| 冷上体半丸重量 | 255.4 | 253.4 | 185.4 | 221.2 | 220.8 | 206.8 | 248.0 | 237.5 |
| 推定歩留 | 74.5 | 73.9 | 76.0 | 75.6 | 74.8 | 75.6 | 74.3 | 74.2 |
| 脂肪交雑(BMS) | 9 | 9 | 8 | 7 | 10 | 9 | 7 | 8.4 |
| 肉色(BCS) | 4 | 4 | 4 | 4 | 4 | 4 | 4 | 4.0 |
| 肉の光沢 | 5 | 5 | 4 | 4 | 5 | 5 | 4 | 4.6 |
| 帯線 | 5 | 5 | 4 | 4 | 5 | 5 | 4 | 4.6 |
| しまり | 5 | 5 | 5 | 4 | 5 | 5 | 4 | 4.7 |
| さめ | 5 | 5 | 5 | 4 | 5 | 5 | 5 | 4.9 |
| 帯線 | 5 | 5 | 5 | 4 | 5 | 5 | 4 | 4.7 |
| 脂肪の色(BFS) | 3 | 3 | 3 | 3 | 3 | 3 | 3 | 3.0 |
| 脂肪の光沢と質 | 5 | 5 | 5 | 5 | 5 | 5 | 5 | 5.0 |
| 帯線 | 5 | 5 | 5 | 5 | 5 | 5 | 5 | 5.0 |
| 筋肉格納 | A-5 | A-5 | A-4 | A-4 | A-5 | A-5 | A-4 | 上物率100% |
| 帯線格納 | | | | | | | | |
| オレイン酸 | 56.8 | 54.2 | | | 56.4 | | | 55.8 |
| 飽和脂肪酸 | 36.4 | 37.3 | | | 35.8 | | | 36.9 |
| 一価不飽和脂肪酸 | 61.4 | 60.4 | | | 61.9 | | | 61.2 |

全平均

29.9

253

265

113.5

1.2

151

181

31

1.05

625

877

764

1.20

473.1

65.1

7.2

2.8

237.5

74.2

8.1

3.9

4.5

4.5

4.6

4.7

4.6

3.0

5.0

5.0

上物率100%

55.8

36.9

60.6

現場後代検定牛

福 中 平

生年月日：平成25年8月10日
 登録番号：黒原5891
 産地：美作市
 繁殖者：大杉 隆宣
 育成者：小坂田 太郎

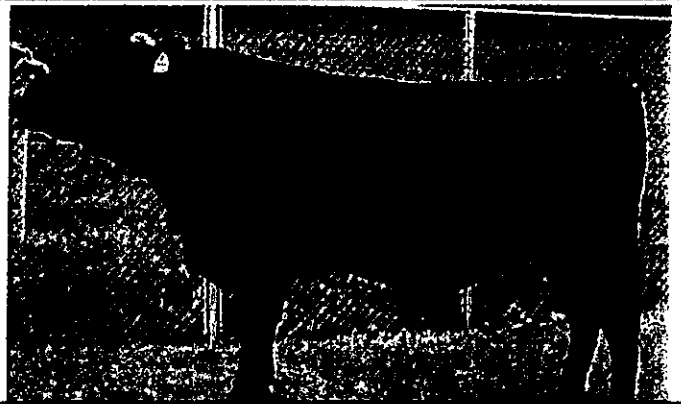

※本牛死亡のため、ストローの配布は出来ませ

<血統>

| | | | | |
|----------|----|------|---------|------|
| 福安照 | 福 | 栄 | 安福(岐阜) | 安谷土井 |
| | も | り | は | る |
| くにしげなかひら | も | り | 安 | 平 |
| | | | も | り |
| | とし | なか | 北国7の8 | 第7系桜 |
| | | | は | る |
| 第1たなかひら | 花 | 安幸土井 | 第1たなかひら | |

期待育種価 (第47回)

| 区 分 | 育種価 | ラツ |
|--------|--------|----|
| 枝肉重量 | 27.420 | C |
| 0-8芯面積 | 12.420 | A3 |
| バラの厚さ | 0.885 | A3 |
| 皮下脂肪厚 | -0.426 | A3 |
| 歩留基準値 | 2.381 | A1 |
| 脂肪交雑 | 1.992 | 5% |

現場後代検定牛 枝肉成績

| | 母の父 | 母の祖父 | 母の曾祖父 | 出荷月齢 | 枝肉重量 | ロース 芯面積 | バラ厚 | 皮下 脂肪厚 | 歩留 基準値 | 脂肪交雑 | 格 付 |
|---------|------|---------------------|---------|------|-------|------------|-----|-----------|-----------|------|------------|
| 去 勢 | No-1 | 沢 茂 勝 利 | 花 第12西丸 | 28.8 | 491.2 | 63 | 7.3 | 2.9 | 73.8 | 8 | A-5 |
| | No-2 | 北 仁 沢 茂 勝 | 北国7の8 | 29.0 | 528.8 | 62 | 7.5 | 2.8 | 73.3 | 7 | A-4 |
| | No-3 | 沢 茂 勝 美 津 福 平 田 | | 28.5 | 577.8 | 89 | 8.3 | 3.9 | 75.8 | 9 | A-5 |
| | No-4 | 平 茂 晴 平 茂 勝 | 北国7の8 | 28.4 | 475.2 | 61 | 7.1 | 2.3 | 74.0 | 7 | A-4 |
| | No-5 | 沢 茂 勝 第5北盛 | 平 茂 勝 | 26.6 | 485.4 | 59 | 6.2 | 3.5 | 72.0 | 9 | A-5 |
| | No-6 | 菊 花 国 第5第福 | 平 茂 勝 | 26.9 | 399.4 | 50 | 7.1 | 2.0 | 73.8 | 6 | A-4 |
| | No-7 | 美 国 桜 百 合 茂 安福1659 | の | 28.7 | 474.0 | 56 | 7.8 | 2.8 | 73.5 | 9 | A-5 |
| | No-8 | 糸 清 福 沢 茂 勝 糸(岡山) | | 28.2 | 501.6 | 67 | 6.5 | 4.4 | 72.3 | 7 | A-4 |
| 去 勢 平 均 | | | | 28.1 | 491.7 | 63.4 | 7.2 | 3.1 | 73.6 | 7.8 | 規 格 率 100% |
| 雌 | No-1 | 沢 茂 勝 北 仁 美 津 福 | | 31.4 | 505.6 | 70 | 7.6 | 3.0 | 74.5 | 9 | A-5 |
| | No-2 | 新 初 英 平 茂 勝 | 北国7の8 | 30.8 | 507.8 | 70 | 7.1 | 3.4 | 73.9 | 9 | A-5 |
| | No-3 | 花 茂 勝 2 茂 重 桜 糸 光 ◆ | | 28.3 | 367.2 | 67 | 6.8 | 2.3 | 76.0 | 8 | A-4 |
| | No-4 | 茂 花 国 第5第福 | 平 茂 勝 | 28.1 | 440.6 | 75 | 6.9 | 3.0 | 75.6 | 7 | A-4 |
| | No-5 | 菊 花 国 第5第福 | 平 茂 勝 | 27.4 | 442.6 | 64 | 6.5 | 2.0 | 74.8 | 10 | A-5 |
| | No-6 | 百 合 茂 第2平茂勝 | 北 国 茂 | 31.7 | 411.6 | 65 | 7.1 | 2.1 | 75.6 | 9 | A-5 |
| | No-7 | 安 茂 勝 平 茂 勝 神 高 福 | | 29.9 | 487.4 | 58 | 8.3 | 2.3 | 74.3 | 7 | A-4 |
| 雌 平 均 | | | | 29.6 | 451.8 | 67.0 | 7.2 | 2.6 | 75.0 | 8.4 | 規 格 率 100% |
| 総 平 均 | | | | 28.8 | 473.1 | 65.1 | 7.2 | 2.8 | 74.2 | 8.1 | 規 格 率 100% |

現場後代検定情報

美 恵 茂

生年月日：平成25年10月3日
 登録番号：黒原5893
 産 地：津山市
 生産者：藤井美恵子

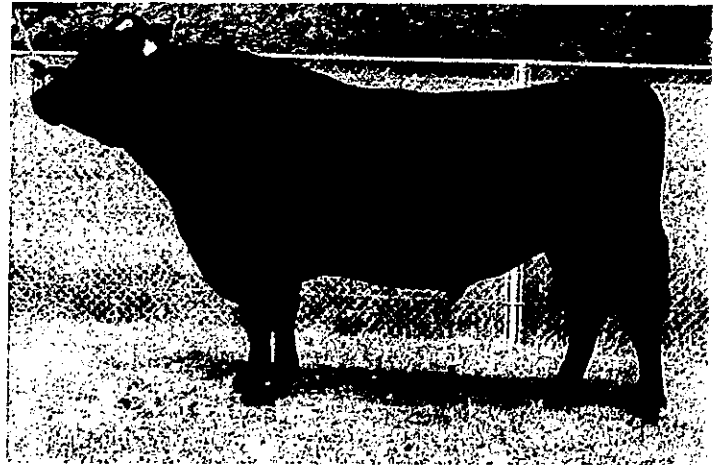

<血統>

| | | | |
|-----------|----------|---------|-------|
| 茂 洋 | 茂 勝 | 茂 重 波 | 茂 金 波 |
| | こ さ さ | ひ で か つ | 茂 金 波 |
| 第45たま8の11 | 勝 忠 平 | 糸 晴 波 | 第7系桜 |
| | | あわたに1 | 糸 花 |
| | 第45たま8の1 | 平 茂 勝 | 気 高 |
| | | う め 2 | 忠 福 |
| | | 茂波(事業団) | 茂 重 波 |
| | | 第45たま8 | 北国7の8 |

第47回 期待育種価

| 区 分 | 育種価 | ラツク |
|--------|--------|-----|
| 枝肉重量 | 54.785 | B1 |
| ロース芯面積 | 18.846 | 3% |
| バラの厚さ | 0.671 | B2 |
| 皮下脂肪厚 | -0.072 | C |
| 歩留基準値 | 2.409 | A1 |
| 脂肪交雑 | 2.387 | 1% |

現場後代検定牛 枝肉成績

| | 母の父 | 母の祖父 | 母の曾祖父 | 出荷月齢 | 枝肉重量 | ロース 芯面積 | バラ厚 | 皮下 脂肪厚 | 歩留 基準値 | 脂肪交雑 | 格 付 | |
|---------|------|-------|---------|-------------|---------|------------|---------|-----------|-----------|---------|--------------------|-----|
| 去 勢 | No-1 | 西 花 8 | 平 茂 勝 | 紋 次 郎 | 28.8 | 576.6 | 73 | 8.6 | 3.8 | 74.1 | 9 | A-5 |
| | No-2 | 第2平茂勝 | 北 仁 | 美 津 福 | 29.1 | 599.2 | 56 | 6.2 | 2.8 | 70.8 | 8 | B-5 |
| | No-3 | 美津照重 | 平 茂 勝 | 北国7の 8 | 28.8 | 474.6 | 50 | 7.3 | 2.5 | 72.6 | 8 | A-5 |
| | No-4 | 西 花 8 | 第5北盛 | 平 茂 勝 | 28.5 | 569.8 | 50 | 6.9 | 5.1 | 68.8 | 6 | C-4 |
| | No-5 | 西 花 8 | 藤 姫 丸 | 第2富藤 | | | | | | | | |
| | No-6 | 北 盛 栄 | 沢 茂 勝 | 糸 藤 (岡山) | | | | | | | | |
| | No-7 | 利 花 | 平 茂 勝 | 糸 藤 (岡山) | 28.8 | 525.2 | 83 | 7.5 | 3.7 | 75.6 | 9 | A-5 |
| 去 勢 平 均 | | | | 28.8 | 549.1 | 62.4 | 7.3 | 3.6 | 72.4 | 8.0 | 規4.5 格率 100% | |
| 雌 | No-1 | 福 安 照 | 花 茂 勝 2 | 平 田 | | | | | | | | |
| | No-2 | 西乃糸藤 | 沢 茂 勝 | 利 花 | | | | | | | | |
| | No-3 | 沢 茂 勝 | 福 栄 | 北国7の 8 | | | | | | | | |
| | No-4 | 北 盛 栄 | 沢 茂 勝 | 利 花 | | | | | | | | |
| | No-5 | 藤 福 丸 | 利 花 | 藤 姫 丸 | | | | | | | | |
| 雌 平 均 | | | | #DIV/0! | #DIV/0! | #DIV/0! | #DIV/0! | #DIV/0! | #DIV/0! | #DIV/0! | 規4.5 格率 #DIV/0! | |
| 総 平 均 | | | | 28.8 | 549.1 | 62.4 | 7.3 | 3.6 | 72.4 | 8.0 | 規4.5 格率 100% | |

