令和７年９月４日

課名	岡山県産業労働部 経営支援課
担当	金融支援班　高橋、迫本
内線	５２１７、５２２４
直通	２２６－７３６１

お　知　ら　せ

岡山県内の中小企業（製造業）における景況状況をお知らせします

県では、県内の中小企業（製造業）における景況状況について、アンケート調査を行いましたので、結果の概要をお知らせします。（委託先：（公財）岡山県産業振興財団）

なお、本件に関しては、県政記者クラブと経済金融記者クラブに同時にお知らせしています。

記

１　調査対象　　岡山県内の中小企業者（製造業）580 社

２　調査方法　　調査票によるアンケート方式

３　調査時点　　令和７年８月１日（金）

４　回答期間　　令和７年８月１日（金）～８日（金）

５　回答企業　　393 社（回答率 67.8%）

６　集計結果の概要　※（　）内は令和７年５月１日時点調査との差

（１）稼働状況

稼働率 80%以上の企業：74.6 %（▲1.0）

（２）景況判断ＤＩ

岡山県内企業の景況における各設問ＤＩ（「良い」－「悪い」）

- 売上高（生産高）：▲14.1 ポイント（＋ 0.8）
- 受注量：▲19.1 ポイント（＋ 5.5）
- 受注単価：28.8 ポイント（＋ 3.5）
- 資金繰り：8.4 ポイント（▲ 3.0）
- 収益性：15.3 ポイント（▲ 2.4）
- 雇用状況：25.2 ポイント（＋ 2.2）
- 設備投資：▲31.1 ポイント（▲ 8.0）

（３）今後の見通しＤＩ

- ３ヶ月先の生産見通し：2.2 ポイント（＋ 18.3）
- ６ヶ月先の生産見通し：7.1 ポイント（＋ 13.0）

《問合せ先》

〒701-1221　岡山市北区芳賀 5301　テクノサポート岡山

（公財）岡山県産業振興財団　ものづくり支援部取引支援課　担当：黒住

TEL：086-286-9670　FAX：086-286-9671

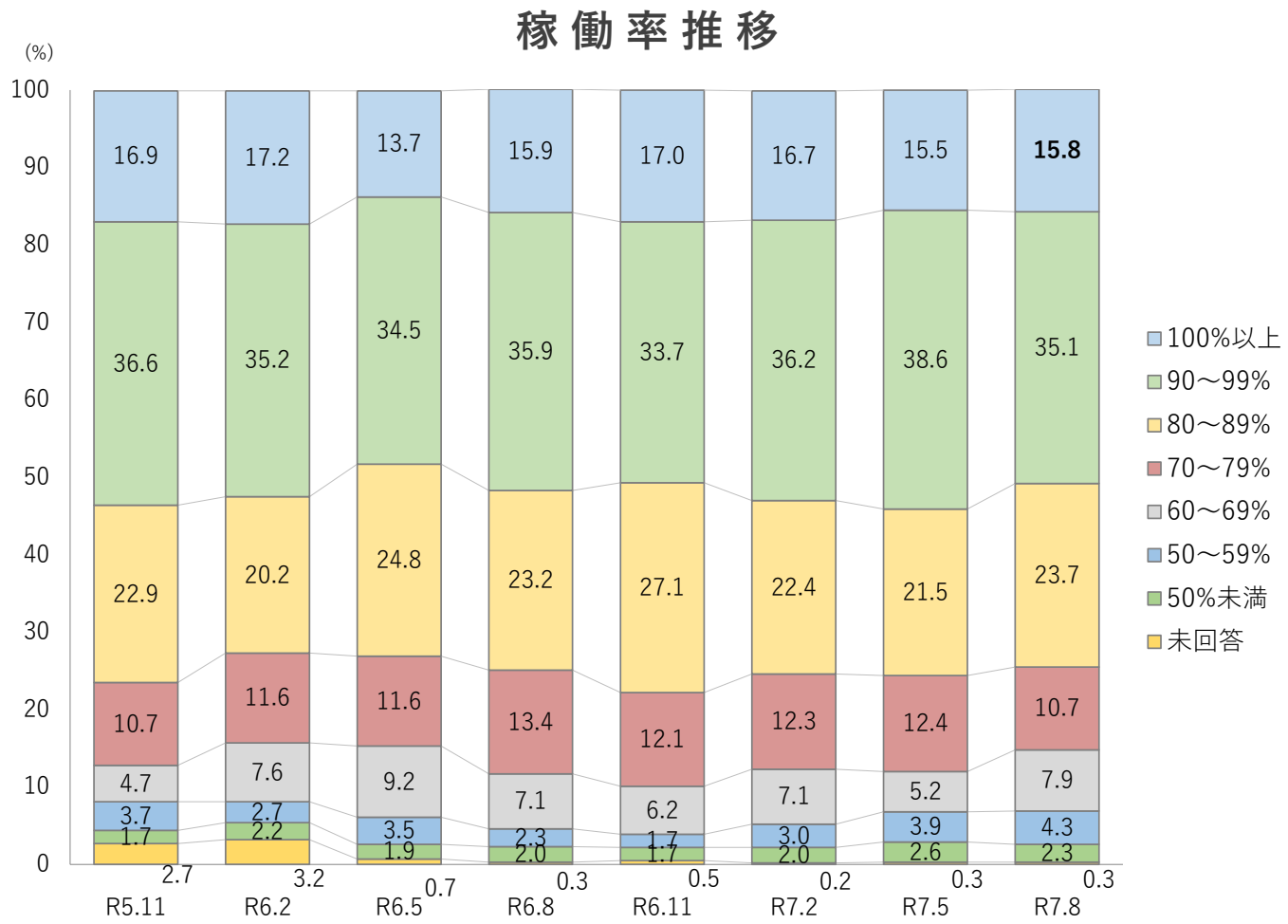

稼働率100%以上の企業は0.3ポイント増で15.8%

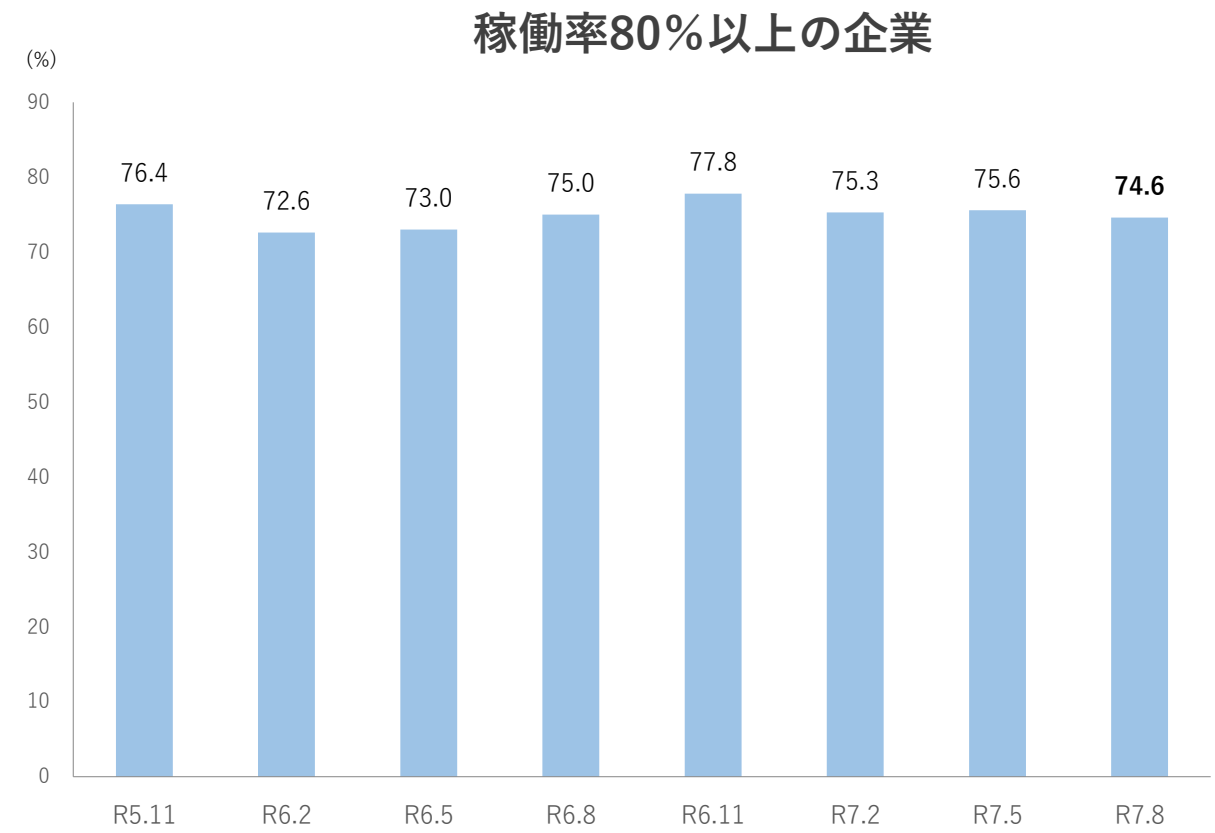

稼働率が80%以上の企業は1.0ポイント減で74.6%

景況グラフ推移

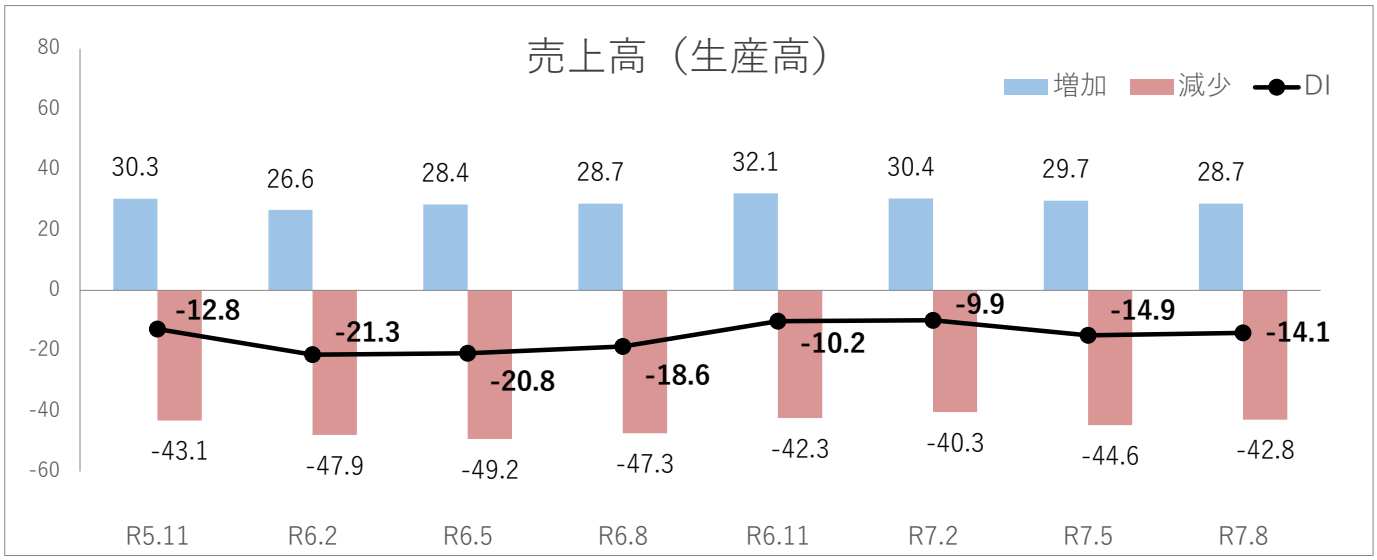

売上高（生産高）は前回比0.8ポイント増

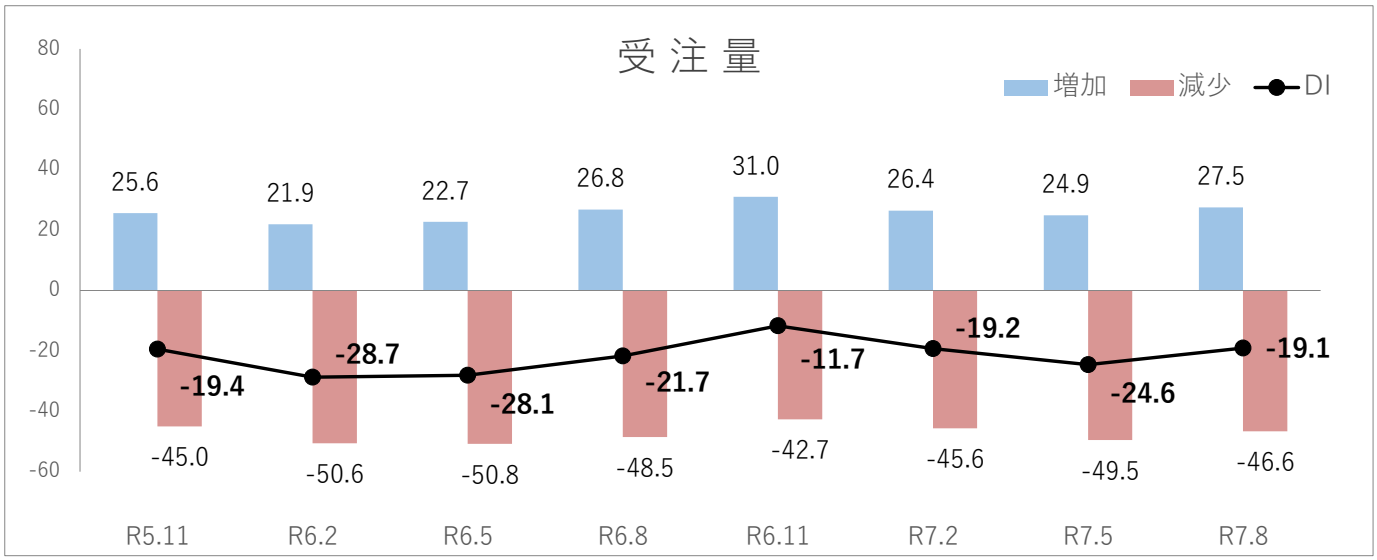

受注量は前回比5.5ポイント増

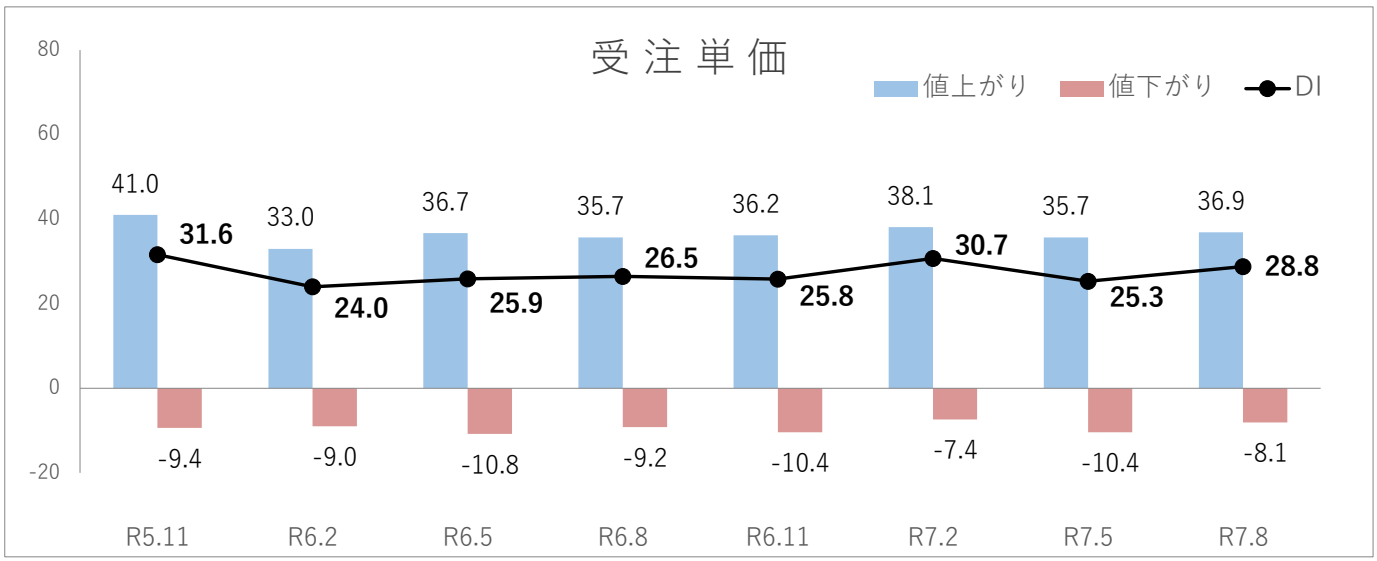

受注単価は前回比3.5ポイント増

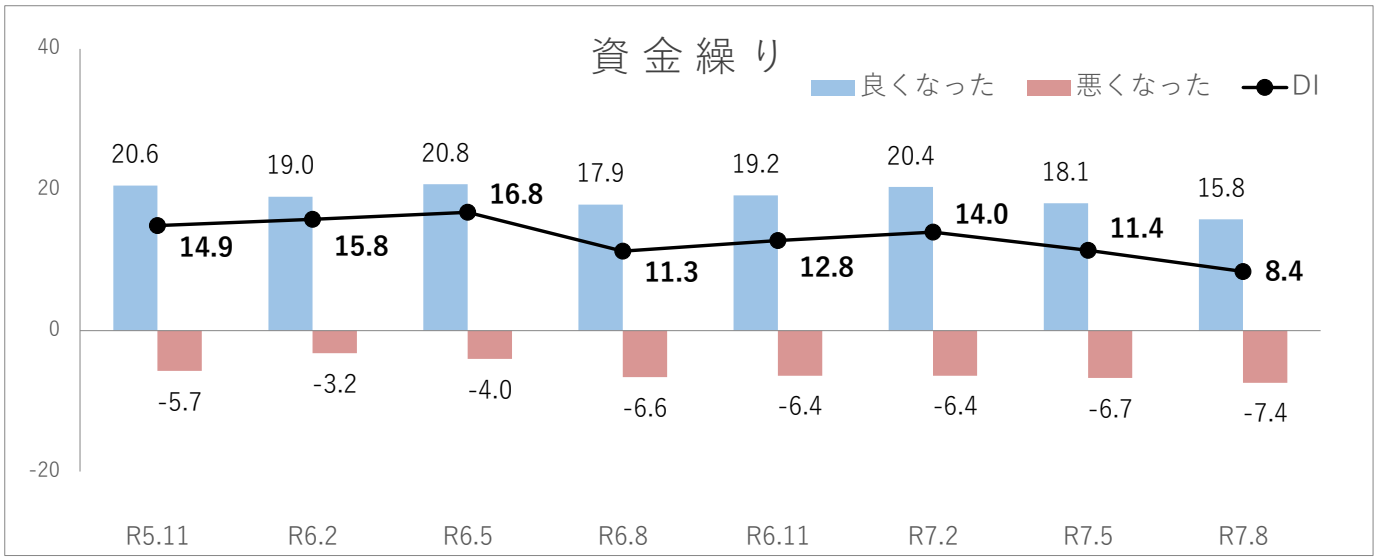

資金繰りは前回比3.0ポイント減

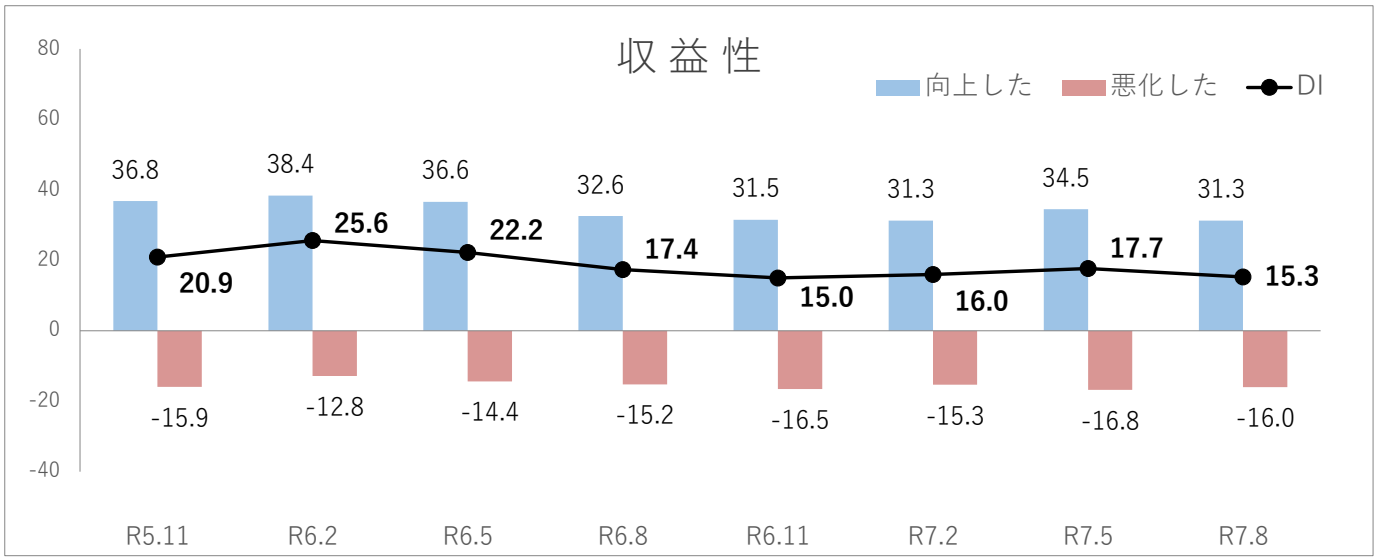

収益性は前回比2.4ポイント減

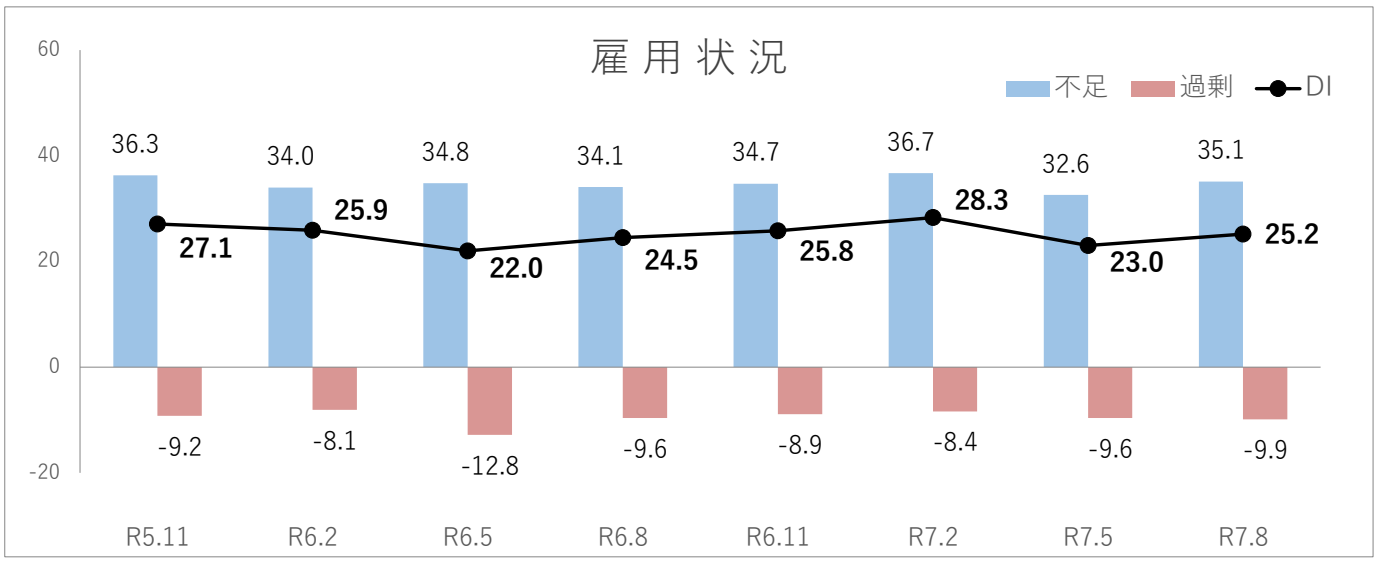

雇用状況は前回比2.2ポイント増

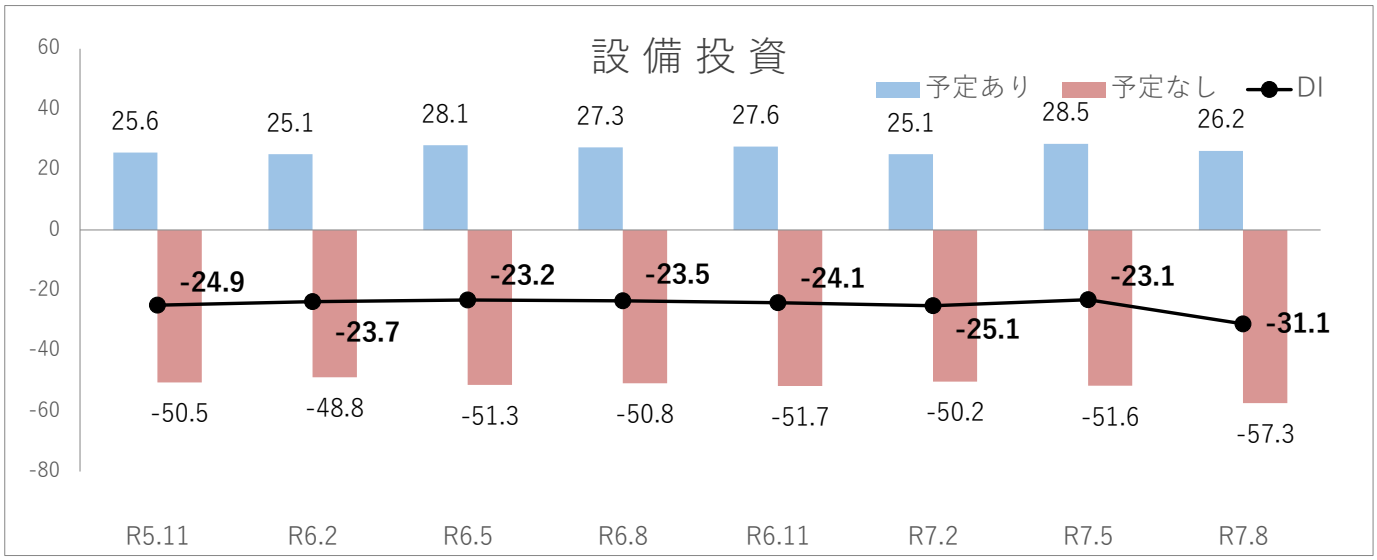

設備投資は前回比8.0ポイント減

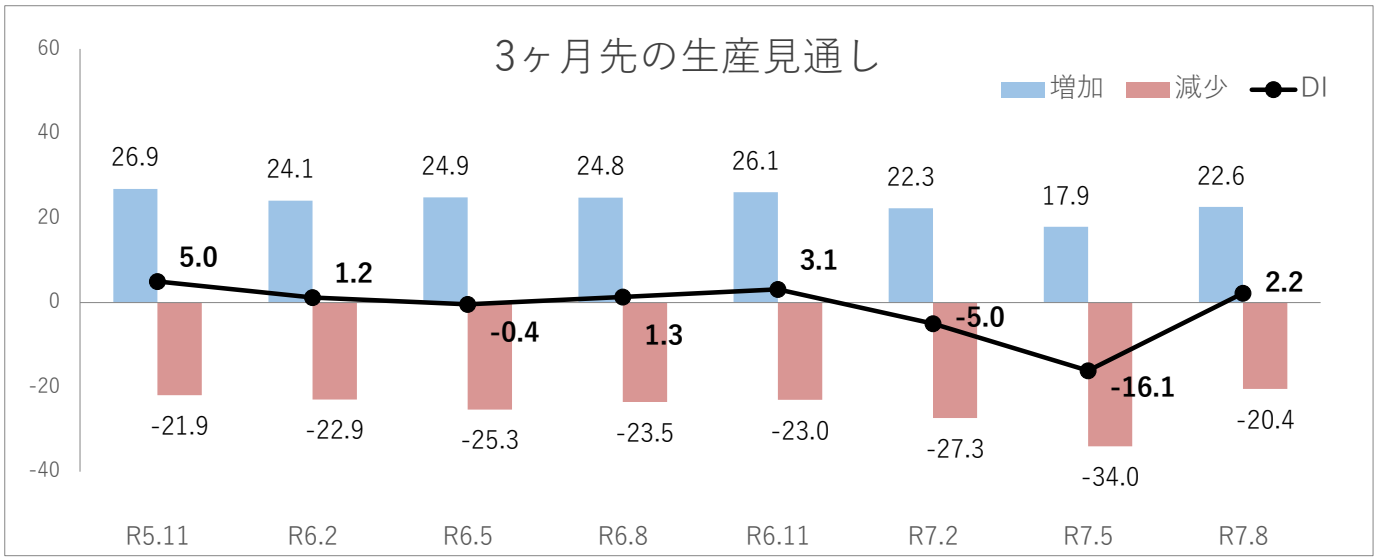

3ヶ月先の生産見通しは前回比18.3ポイント増

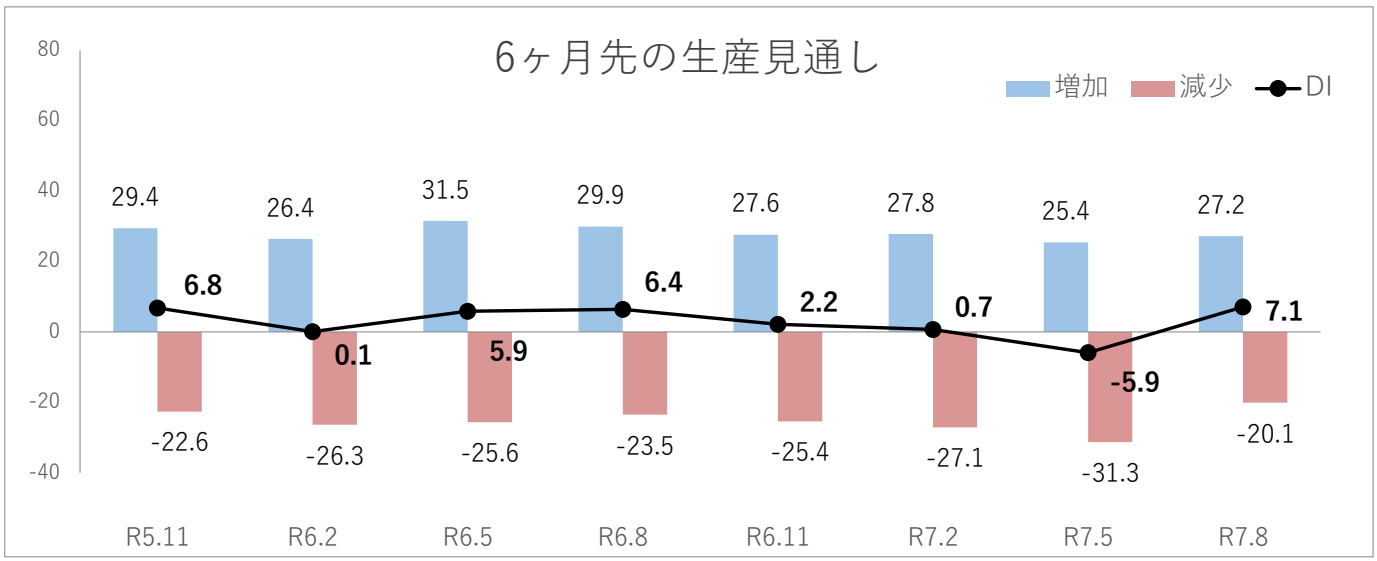

6ヶ月先の生産見通しは前回比13.0ポイント増